

# Milchkontrollring Osnabrück e.V.

49324 Melle-Föckinghausen  
Ochsenweg 40-42  
Tel.: 05422 / 987249

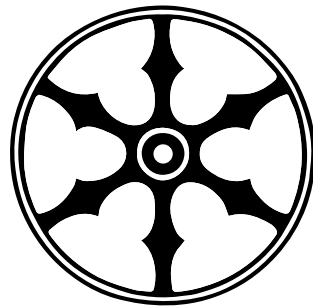

## Ergebnisse der Milchleistungsprüfungen im Prüfungsjahr 2018

# Inhaltsverzeichnis

	Seite
Die Leistungen im Milchkontrollring Osnabrück e.V.	3
Die besten Herden in Kombination der Rangierung nach Fett und Eiweiß-kg, Zellzahl und Lebenstagsleistung	5
Die besten Zellzahlergebnisse in den Herden	7
Die höchsten Leistungen in Bersenbrück-Ost	8
Die höchsten Leistungen in Bersenbrück-Nordwest	18
Die höchsten Leistungen in Bersenbrück-Südwest	22
Die höchsten Leistungen in Osnabrück-Nord, Bramsche und Vörden	26
Die höchsten Leistungen in Wittlage	30
Die höchsten Leistungen in Osnabrück-Mitte	38
Die höchsten Leistungen in Osnabrück-Süd	43
Die höchsten Leistungen in Melle	46

# Die Leistungen im Milchkontrollring Osnabrück e.V.

sortiert nach Fett + Eiweißmenge

Ifd. Nr.	Kontrollverein	MLP-Betr.	A+B Kühe	Ø Kuhz.	Durchschnittsleistung						Veränderungen zum Vorjahr							
					Milch kg	Fett %	Fett kg	Eiw. %	Eiw. kg	F+E kg	MLP-Betr.	A+B Kühe	Milch kg	Fett %	Fett kg	Eiw. %	Eiw. kg	F+E kg
1.	Osnabrück-Mitte	35	2.324	66,4	11.017	3,92	432	3,44	379	811	-2	+107	+412	-0,13	+2	-0,03	+11	+13
2.	Bersenbrück-Ost	63	5.165	82,0	10.618	4,04	429	3,43	365	793	-8	-110	+232	-0,04	+5	-0,03	+6	+10
3.	Wittlage	62	5.831	94,0	10.505	3,98	418	3,44	361	779	-3	-161	+319	-0,06	+7	+0,00	+10	+17
4.	Osnabrück-Süd	45	3.796	84,3	10.187	3,99	406	3,45	352	758	-2	+68	+495	-0,13	+7	+0,00	+17	+24
5.	Bersenbrück-Südwest	48	3.221	67,1	10.127	4,01	407	3,44	348	755	-5	-171	+349	-0,11	+4	+0,00	+12	+16
6.	OS-Nord, Bramsche, und Vörden	57	3.995	70,1	10.135	3,99	404	3,43	347	752	+1	-24	+404	-0,10	+6	-0,02	+12	+19
7.	Bersenbrück-Nordwest	43	3.257	75,7	10.156	3,97	404	3,41	347	750	-1	-51	+353	-0,09	+6	-0,01	+11	+16
8.	Melle	46	3.402	74,0	9.763	4,01	391	3,44	336	728	-4	+104	+330	-0,15	-2	-0,02	+10	+9
Ø 2018		399	30.990	77,7	10.318	3,99	412	3,44	354	766	-24	-238	+350	-0,10	+5	-0,01	+10	+15
Ø 2017		423	31.228	73,8	9.968	4,09	407	3,45	344	751	-32	-324	+42	+0,04	+5	+0,05	+7	+12
Ø 2016		455	31.552	69,3	9.926	4,05	402	3,40	337	739	-32	+1.070	+191	+0,03	+11	+0,01	+7	+18

**Zellzahlprobleme?**

**Oder Sie wollen noch besser werden?**



**Ihr Ansprechpartner für Melktechnik:**

**Fabian Schulz**

**Mobil: 0151-12413982**



**Ihre Ansprechpartnerin für  
Eutergesundheit:**

**Dr. Uta Seiwald**

**Telefon: 0491-9280938**

**Probleme mit den Zellzahlen?**

- Prüfung nach DIN ISO 6690
- Reinigungsmonitoring
- Analyse von Pulsation, Regeleinheit, Vakuumverhältnissen und Leistung
- Abnahmeautomatik, Blindmelken prüfen



**Beratung zur Eutergesundheit?**

- Zellzahlen könnten niedriger sein?
- Beratung und Beurteilung bei einer Betriebsbegehung
- Analyse und Auswertung Ihrer MLP-Daten

- Wir unterstützen Sie bei der Fehlersuche mit unseren qualifizierten Spezialberatern
- Wir bieten Ihnen die Beratung zur Eutergesundheit und zur Melktechnik

## Die besten Herden in der Kombination der Rangierung nach Fett+Eiw.-kg, Zellzahl u. Lebensstagsleistung

Nr.	Besitzer, Wohnort	Milch kg	Fett %	Fett kg	Eiw. %	F+E kg	Zellzahl	Mkg/Lebtg
<b>Gruppe 2,0 -39,9 Kühe</b>								
1.	Bekehermes jun., Theodor, Kettenkamp	10.690	4,30	459	3,39	822	91	16,2
2.	Düvel, Martin, Bohmte-Schwege	12.334	3,78	466	3,60	910	126	16,0
3.	Lefeld GbR, Glandorf-Averfehrden	10.160	4,22	429	3,47	781	131	15,1
4.	Rückin, Wilhelm, Ostercappeln-Schwagstorf	11.365	4,19	476	3,33	854	112	13,9
5.	Schmidt, Martin, Ankum-Tütingen	11.992	3,51	421	3,41	830	65	13,2
<b>Gruppe 40,0 -59,9 Kühe</b>								
1.	Nehmelmann, Jörn, Menslage-Borg	12.381	4,25	526	3,47	956	87	18,6
2.	Westendorf GbR, K. & A., Essen-Osteressen	12.464	3,93	490	3,48	923	90	19,4
3.	Kl.Hörstkamp, Ludwig, Bad Laer-Winkelsetten	10.590	4,18	443	3,43	806	58	15,9
4.	Esselmann, Ludger, Ankum-Druchhorn	12.095	4,01	485	3,25	878	126	15,4
5.	Grothaus, Uwe, Bissendorf-Grambergen	11.529	4,00	462	3,43	857	169	15,6
<b>Gruppe 60,0 -79,9 Kühe</b>								
1.	Kühn-Altevogt GbR, Hagen-Stockum	11.655	3,92	457	3,38	851	137	16,7
2.	Brunke, Hanno, Menslage-Andorf	11.104	3,95	438	3,40	815	135	15,8
3.	Höveler, Josef, Voltlage	11.223	4,01	451	3,40	832	153	15,4
4.	Pues, Mathias, Glandorf-Laudiek	10.970	3,88	425	3,43	801	132	15,0
5.	Luthmer, Jens, Menslage-Hahnenmoor	10.198	3,94	402	3,35	744	75	16,7
<b>Gruppe 80,0 -99,9 Kühe</b>								
1.	Böhmman Landwirtschaft GbR, L.+R., Eggermühlen-Döthen	12.249	3,81	466	3,49	894	137	16,4
2.	Hegerfeld, Dirk, Bohmte-Meyerhöfen	11.923	3,94	470	3,42	878	168	17,3
3.	Möller-Bosse/Klefoth GbR, Bissendorf-Jeggen	11.090	3,91	433	3,46	817	133	15,3
4.	Gr.Honebrink, Florian, Ostercappeln-Nordhausen	11.264	3,85	433	3,40	816	153	16,3
5.	Buschkotte, Andre, Bad Laer-Müschen	10.580	4,04	428	3,39	786	157	16,4
<b>Gruppe 100,0 -149,9 Kühe</b>								
1.	Annen, Reinhard, Ankum-Loxten	11.419	4,00	457	3,38	843	95	17,2
2.	Bergmann, Heiner, Löningen-Angelbeck	11.206	4,00	448	3,38	826	157	16,8
3.	Linkmeyer GbR, Belm-Haltern	12.007	3,86	464	3,37	868	174	18,5
4.	Reinermann, Felix, Fürstenau-Hollenstede	11.487	3,95	454	3,41	845	114	14,3
5.	Belting GbR, J. u. M., Neuenkirchen-Rotherthausen	11.948	4,12	492	3,56	917	190	17,0
<b>Gruppe 150,0 -199,9 Kühe</b>								
1.	Nesslage, Frank, Nortrup	10.203	3,99	408	3,39	754	135	14,9
2.	Reinermann, Uwe, Gehrde-Rüsfort	12.112	4,04	489	3,48	911	277	16,8
3.	Kahtenbrink, Manfred, Nortrup	10.857	3,86	419	3,47	796	243	15,5
4.	Hesse Milchland GbR, Quakenbrück-Wohld	10.006	4,18	418	3,42	761	203	14,3
5.	Hollberg, Bernadette, Bohmte-Schwegermoor	10.194	3,94	402	3,38	747	125	12,8
<b>Gruppe über 200,0 Kühe</b>								
1.	Bielefeld, Christian, Berge-Dalvers	11.423	3,85	440	3,32	819	125	17,1
2.	Meyer, Hartwig, Kettenkamp	12.767	3,93	502	3,34	929	194	18,9
3.	Voltermann, Siegfried, Bohmte-Schwege	11.811	3,79	448	3,43	853	190	17,6
4.	Milchhof Koch GbR, Ostercappeln-Niewedde	12.651	3,81	482	3,50	925	188	15,0
5.	Westrup-Koch Milch GbR, Bissendorf-Linne	12.966	3,80	493	3,45	940	216	17,6

JETZT AUCH GESEXT VERFÜGBAR!

Casino

156583

aAa 351426



158 gRZG



+351 gNVI

DG Charley x Mardi Gras x VG 88 Planet x VG 88 Snowman

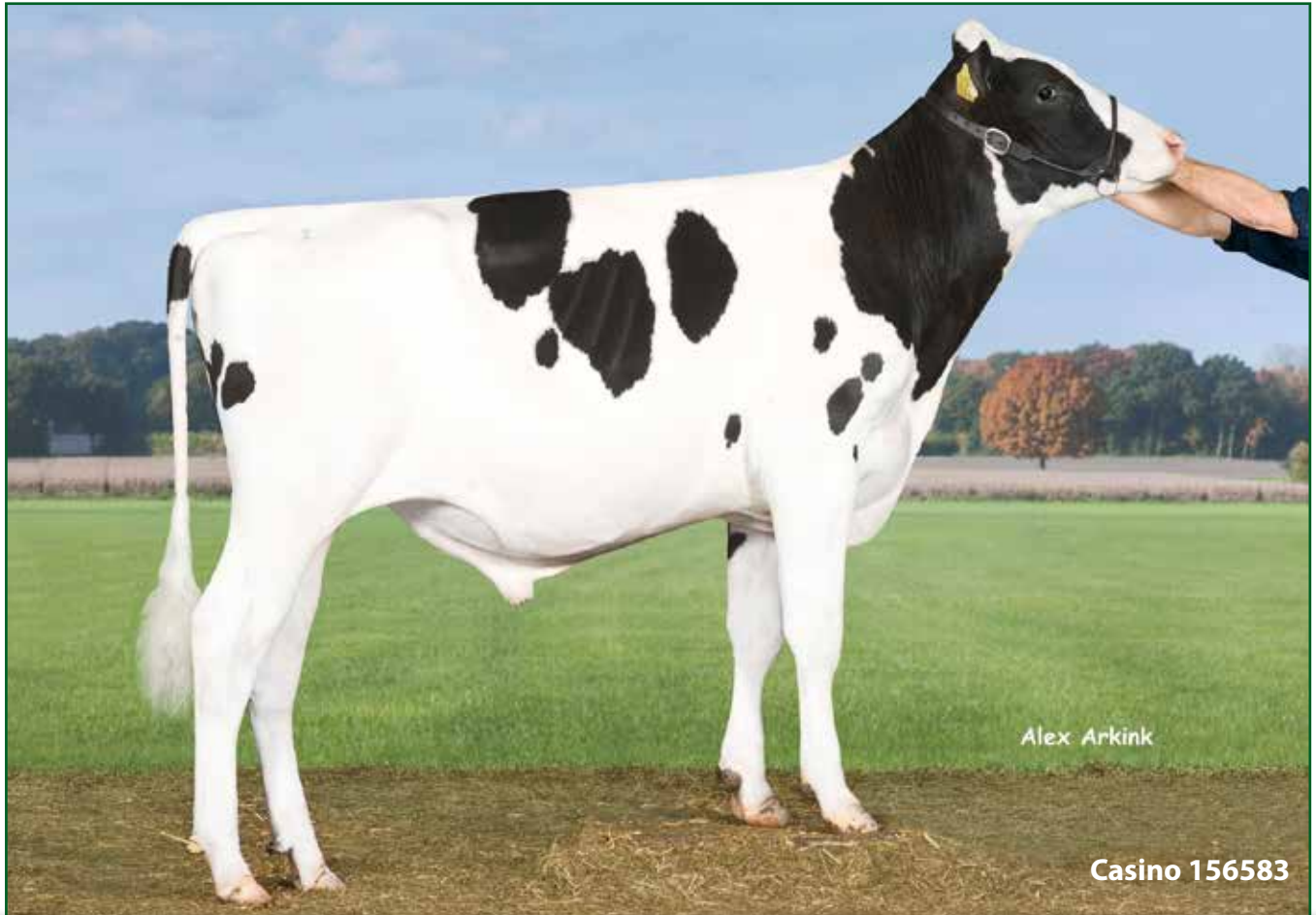

Alex Arkink

Casino 156583



Mutter Broeks Madibet



Großmutter Broeks Plabet VG 88

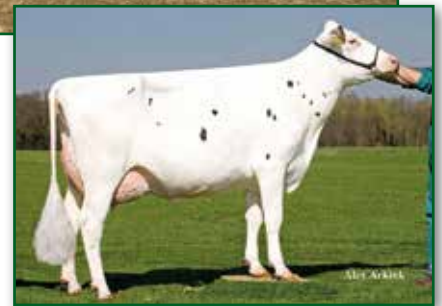

Urgroßmutter Broeks Snowman Betty VG 88

- Extrem komplettes Zuchtwertprofil mit viel Milch (+1847 kg) und +126 Fett- und Eiweiß-kg
- Top-Werte für Fitness (gRZFit 147), Nutzungsdauer (gZRN 128), Fruchtbarkeit (gRZR 116) und Kalbeverlauf (gRZKd 111/gRZKm 121)
- Hohe Melkbarkeit (gRZD 112) und positive Eutergesundheit (gRZS 118)
- Abfallend gelagerte Becken und frei von Bookem-Blut!



GGI-SPERMEX  
Genetics made in Germany

**Spermabestellungen richten Sie bitte an die GGI-Spermex  
oder die Besamungsstation in Georgsheil**

VEREIN OSTFRIESISCHER STAMMVEIHZÜCHTER  
Besamungs- und ET-Station Georgsheil  
Am Bahndamm 4 · 26624 Südbrookmerland · Germany  
Tel: +49 (0)4 91 / 80 04-300 · Fax: +49 (0)4 91 / 80 04-322  
E-Mail: georgsheil@vost.de · www.vost.de

VEREIN  
OSTFRIESISCHER  
STAMMVEIHZÜCHTER





# Die besten Zellzahlergebnisse in den Herden

## Durchschnittliches Ergebnis der Milchleistungsprüfung 2017/2018

Besitzer, Wohnort	Zellzahl 1000/ml
<b>Gruppe 2,0 -39,99 Kühe</b>	
1. Sommer, Dieter, Melle-Oldendorf	58
2. Marquard, Udo, Belm-Icker	64
3. Schmidt, Martin, Ankum-Tütingen	65
4. Jesse, Ralf, Bissendorf-Jeggen	79
5. Wilking, Marco, Melle-Düingdorf	85
<b>Gruppe 40,0 - 59,99 Kühe</b>	
1. Kl.Hörstkamp, Ludwig, Bad Laer-Winkelsetten	58
2. Nehmelmann, Jörn, Menslage-Borg	87
3. Westendorf GbR, K. & A., Essen-Osteressen	90
4. Mügge, Arndt, Bramsche-Kalkriese	97
5. Esselmann, Ludger, Ankum-Druchhorn	126
<b>Gruppe 60,0 - 79,99 Kühe</b>	
1. Luthmer, Jens, Menslage-Hahnenmoor	75
2. Kendeler, Ansgar, Hilter-Allendorf	90
3. Bentlage, Carsten, Dissen-Aschen	105
4. Sudenfeld, Hermann, Hagen-Sudenfeld	119
5. Huster, Jörg, Badbergen-Gr.Mimmelage	122
<b>Gruppe 80,0 - 99,99 Kühe</b>	
1. Lübbert, Wilfried, Bissendorf-Schledehausen	98
2. Többe, Ludwig, Eggermühlen-Basum	125
3. Möller-Bosse/Klefoth GbR, Bissendorf-Jeggen	133
4. Böhmann Landwirtschaft GbR, L.+R., Eggermühlen-Döthen	137
5. Gr.Honebrink, Florian, Ostercappeln-Nordhausen	153
<b>Gruppe 100,0 - 149,99 Kühe</b>	
1. Plogmann-Gr.Börding GbR, Hagen-Natrup-Hagen	86
2. Annen, Reinhard, Ankum-Loxten	95
3. Reinermann, Felix, Fürstenau-Hollenstede	114
4. Timpe, Christian, Berge-Grafeld	143
5. Bergmann, Heiner, Löningen-Angelbeck	157
<b>Gruppe 150,0 - 199,99 Kühe</b>	
1. Hollberg, Bernadette, Bohmte-Schwegermoor	125
2. Nesslage, Frank, Nortrup	135
3. Garlich, Farina, Bramsche-Kalkriese	182
4. Hesse Milchland GbR, Quakenbrück-Wohld	203
5. Laukamp-Schierloh GbR, Bernhard, Glandorf-Schierloh	217
<b>Gruppe über 200,0 Kühe</b>	
1. Bielefeld, Christian, Berge-Dalvers	125
2. Moormann, Alois, Bohmte-Schwegermoor	137
3. Milchhof Koch GbR, Ostercappeln-Niewedde	188
4. Voltermann, Siegfried, Bohmte-Schwege	190
5. Meyer, Hartwig, Kettenkamp	194

## Die höchsten Herdenleistungen

Besitzer, Wohnort	Alter	Milch kg	Fett %	Fett kg	Eiw.%	Eiw.kg	F+E kg
<b>Gruppe 2,0 - 49,9 Kühe</b>							
1. Nehmelmann, Jörn, Menslage-Borg	60,6	12.381	4,25	526	3,47	430	956
2. Westendorf GbR, K. & A., Essen-Osteressen	62,8	12.464	3,93	490	3,48	434	923
3. Revermann, Hermann, Löningen-Schelmkappe	54,4	11.157	4,19	467	3,48	389	856
4. Geers, Andreas, Eggermühlen-Bockraden	64,3	10.724	4,23	454	3,67	394	847
5. Schmidt, Martin, Ankum-Tütingen	51,8	11.992	3,51	421	3,41	409	830
6. Bekehrmes jun., Theodor, Kettenkamp	64,4	10.690	4,30	459	3,39	362	822
7. Rohde, Axel, Menslage-Andorf	66,8	9.958	4,46	444	3,70	369	813
8. Ernst, Oswald, Menslage-Hahnenmoor	60,0	10.896	3,96	432	3,41	372	803
9. Schiermeyer, Jörn, Badbergen-Lechterke	48,3	10.336	4,24	438	3,51	363	801
10. Wernke, Stephan, Kettenkamp	55,4	9.990	4,30	430	3,52	352	782
11. Boger, Peter, Nortrup	54,1	9.967	4,24	423	3,40	338	761
12. Rantze GbR, Badbergen-Wehdel	48,8	9.919	3,99	396	3,49	346	742
13. Laging, Albrecht, Nortrup	55,8	9.822	4,05	398	3,37	331	729
<b>Gruppe 50,0 - 99,9 Kühe</b>							
1. Esselmann, Ludger, Ankum-Druchhorn	53,2	12.095	4,01	485	3,25	393	878
2. Fehrlage, Jens, Badbergen-Gr.Mimmelage	55,1	11.893	3,97	472	3,31	393	865
3. Schmidt, Heinrich, Kettenkamp	49,7	10.971	4,12	452	3,56	390	843
4. Dierkes GbR, Gehrde-Gr.Drehle	63,0	10.857	4,32	469	3,45	374	843
5. Kottmann, Georg, Kettenkamp	55,4	11.502	4,02	463	3,30	380	842
6. Engelke, Ansgar, Ankum-Loxten	60,8	11.141	4,19	466	3,38	376	842
7. Budke, Christian, Badbergen-Vehs	55,8	11.131	4,01	446	3,50	389	835
8. Huster, Jörg, Badbergen-Gr.Mimmelage	50,6	10.885	4,08	444	3,41	371	816
9. Brunke, Hanno, Menslage-Andorf	56,6	11.104	3,95	438	3,40	377	815
10. Kettmann, Klaus, Ankum-Loxten	59,3	10.618	4,18	444	3,46	368	812
11. Kl.Helmkamp, Christian, Gehrde-Gr.Drehle	57,9	10.405	4,26	444	3,48	362	806
12. Hildebrand GbR, U. & V., Badbergen-Lechterke	56,3	10.284	4,12	423	3,49	359	783
13. Többenotke, Klaus, Eggermühlen-Besten	59,3	10.802	3,84	415	3,37	364	779
14. Többe, Ludwig, Eggermühlen-Basum	52,6	10.160	4,09	415	3,53	359	774
15. Lange GbR, U.& G., Menslage-Herbergen	56,7	10.099	4,08	412	3,47	351	763
16. Luthmer, Jens, Menslage-Hahnenmoor	65,2	10.198	3,94	402	3,35	341	744
17. Nehrenhaus, Volker, Menslage-Renslage	58,8	9.567	4,17	399	3,60	344	743
<b>Gruppe 100,0 - 149,9 Kühe</b>							
1. Thumann, Hermann, Badbergen-Vehs	61,1	11.504	3,94	454	3,45	397	851
2. Annen, Reinhard, Ankum-Loxten	57,8	11.419	4,00	457	3,38	386	843
3. Bergmann, Heiner, Löningen-Angelbeck	61,9	11.206	4,00	448	3,38	378	826
4. Wübbolt, Torsten, Badbergen-Gr. Mimmelage	60,5	11.061	4,05	448	3,39	374	823
5. Mester, Cord, Menslage-Roepke	53,0	11.362	3,66	416	3,50	398	814
6. Kemper, Oliver, Nortrup	54,1	10.123	4,16	421	3,47	352	772
7. Specker zur Lage, Hans-Jörg, Nortrup	54,8	9.910	4,00	396	3,38	335	730
8. Kemper, Katrin, Menslage-Kl.Mimmelage	54,0	9.757	3,96	386	3,47	339	725
<b>Gruppe über 150,0 Kühe</b>							
1. Meyer, Hartwig, Kettenkamp	60,2	12.767	3,93	502	3,34	427	929
2. Reiner mann, Uwe, Gehrde-Rüsfort	56,8	12.112	4,04	489	3,48	422	911
3. Timmering-Brandl KG, Badbergen-Vehs	63,4	12.011	3,97	477	3,43	412	890
4. Kahtenbrink, Manfred, Nortrup	59,4	10.857	3,86	419	3,47	377	796
5. Hesse Milchland GbR, Quakenbrück-Wohld	56,9	10.006	4,18	418	3,42	342	761
6. Nesslage, Frank, Nortrup	58,0	10.203	3,99	408	3,39	346	754



## Die höchsten 305-Tage-Leistungen

Besitzer, Wohnort	Kuhname	Vater	La.	Milch kg	Fett %	Fett kg	Eiw.%	Eiw.kg	F+E kg
1. Reinermann, Uwe, Gehrde-Rüsfort	Karmen 457	Jose	4	15.433	5,36	827	3,52	544	1371
2. Reinermann, Uwe, Gehrde-Rüsfort	Elise 840	Bookem	2	15.057	5,03	758	3,62	545	1303
3. Reinermann, Uwe, Gehrde-Rüsfort	Ricola 762	Snowman	4	15.191	5,00	760	3,48	529	1289
4. Timmering-Brandl KG, Badbergen-Vehs	Annegret 1058	Xaver	3	16.987	4,20	714	3,30	560	1274
5. Timmering-Brandl KG, Badbergen-Vehs	Fabel 1152	BG Karl	2	15.577	4,55	709	3,36	523	1232
6. Timmering-Brandl KG, Badbergen-Vehs	Daily 551	Gentleman	5	15.871	4,45	707	3,28	520	1227
7. Timmering-Brandl KG, Badbergen-Vehs	History 1017	Shandar	4	19.603	3,20	627	3,00	589	1216
8. Timmering-Brandl KG, Badbergen-Vehs	Canada 26	Wizzard	3	15.367	4,59	706	3,32	510	1216
9. Meyer, Hartwig, Kettenkamp	Mirabelle 131	Otto	6	16.986	3,96	673	3,17	538	1211
10. Reinermann, Uwe, Gehrde-Rüsfort	Leana 946	Sudan	3	16.569	3,90	646	3,36	557	1203
11. Meyer, Hartwig, Kettenkamp	Biene 13	Chip	4	16.828	3,92	660	3,20	538	1198
12. Timmering-Brandl KG, Badbergen-Vehs	Schneerogg 2056	Beach	2	15.074	4,36	657	3,50	528	1185
13. Timmering-Brandl KG, Badbergen-Vehs	Aval 970	Dorino	4	14.769	4,65	687	3,35	495	1182
14. Reinermann, Uwe, Gehrde-Rüsfort	Cake 107	Fanatic	2	14.349	4,52	648	3,71	532	1180
15. Kahtenbrink, Manfred, Nortrup	Sinfoni 4802	Wizzard	5	14.464	4,52	654	3,62	523	1177
16. Meyer, Hartwig, Kettenkamp	Panorama 92	Danilo	3	16.692	3,77	629	3,27	546	1175
17. Fehrlage, Jens, Badbergen-Gr.Mimmelage	Belinda 28	Maxim	4	14.101	4,77	672	3,57	503	1175
18. Timmering-Brandl KG, Badbergen-Vehs	Benny 936	Shandar	4	16.317	3,95	644	3,22	525	1169
19. Reinermann, Uwe, Gehrde-Rüsfort	Barbie 760	Beacon	3	14.793	4,35	644	3,51	519	1163
20. Meyer, Hartwig, Kettenkamp	Air Lexly 871	Lexor	3	15.187	4,05	615	3,57	542	1157
21. Timmering-Brandl KG, Badbergen-Vehs	Idex 1233	Beach	2	14.059	4,73	665	3,49	491	1156
22. Timmering-Brandl KG, Badbergen-Vehs	Ludmilla 1060	Wizzard	3	13.727	4,91	674	3,50	481	1155
23. Timmering-Brandl KG, Badbergen-Vehs	Laube 31	Wizzard	5	16.600	3,70	615	3,22	534	1149
24. Timmering-Brandl KG, Badbergen-Vehs	Schnstrand 2037	Beach	2	15.969	3,85	615	3,34	534	1149
25. Meyer, Hartwig, Kettenkamp	Malli 216	Caliber	3	16.436	3,78	622	3,21	527	1149
26. Timmering-Brandl KG, Badbergen-Vehs	Fabella 1304	Boss	2	15.773	3,97	626	3,31	522	1148
27. Timmering-Brandl KG, Badbergen-Vehs	Diwan 35	Wizzard	4	14.504	4,62	670	3,27	475	1145
28. Mester, Cord, Menslage-Roepke	Johanna	Snowflake	2	15.655	3,69	578	3,62	566	1144
29. Timmering-Brandl KG, Badbergen-Vehs	Gilde 981	Wizzard	4	14.980	4,31	646	3,31	496	1142
30. Timmering-Brandl KG, Badbergen-Vehs	Bakara 1028	Wizzard	3	15.624	4,15	648	3,16	493	1141
31. Timmering-Brandl KG, Badbergen-Vehs	Madison 1150	Secco	3	16.678	3,68	613	3,15	526	1139
32. Kl.Helmkamp, Christian, Gehrde-Gr.Drehle	7	Friday	3	13.989	4,75	665	3,39	474	1139
33. Reinermann, Uwe, Gehrde-Rüsfort	Rita 163	Galaxy	2	13.609	4,70	640	3,65	497	1137
34. Timmering-Brandl KG, Badbergen-Vehs	Belze 1365	Maxim	2	14.806	4,30	637	3,37	499	1136
35. Timmering-Brandl KG, Badbergen-Vehs	Bisam 1261	Goldday	2	14.818	4,07	603	3,58	531	1134
36. Timmering-Brandl KG, Badbergen-Vehs	Edna 527	Jockorm	7	15.611	3,97	619	3,27	511	1130
37. Timmering-Brandl KG, Badbergen-Vehs	History 1017	Shandar	3	19.003	3,00	571	2,93	557	1128
38. Timmering-Brandl KG, Badbergen-Vehs	Lego 1147	Maxim	3	15.446	3,99	617	3,29	508	1125
39. Timmering-Brandl KG, Badbergen-Vehs	Armania 1311	Boss	2	16.676	3,74	624	2,99	499	1123
40. Meyer, Hartwig, Kettenkamp	Uralie 285	Epic	3	15.408	4,02	619	3,26	502	1121
41. Kettmann, Klaus, Ankum-Loxten	Fenna 51	Sid	3	14.420	4,54	655	3,23	466	1121
42. Timmering-Brandl KG, Badbergen-Vehs	Inka 998		3	14.045	4,44	624	3,53	496	1120
43. Timmering-Brandl KG, Badbergen-Vehs	Lehrte 2055	Maxim	2	15.071	3,94	594	3,46	522	1116
44. Timmering-Brandl KG, Badbergen-Vehs	Wippe 1194	Goldday	3	14.838	4,00	593	3,52	522	1115
45. Timmering-Brandl KG, Badbergen-Vehs	Ambrsia 1274	Boom	3	16.075	3,74	601	3,20	514	1115
46. Nesslage, Frank, Nortrup	Pina 35	Lorelo	3	15.933	3,80	605	3,20	510	1115
47. Rohde, Axel, Menslage-Andorf	Ronda 5	Select	2	15.119	4,26	644	3,12	471	1115
48. Reinermann, Uwe, Gehrde-Rüsfort	Heidefee 775	Snowman	4	16.777	3,57	599	3,06	514	1113
49. Timmering-Brandl KG, Badbergen-Vehs	Lotti 1260	Fresco	2	13.902	4,70	654	3,30	459	1113
50. Timmering-Brandl KG, Badbergen-Vehs	Nadel 1084	Sunday	3	17.134	3,43	587	3,06	525	1112
51. Reinermann, Uwe, Gehrde-Rüsfort	Nadina 999	Mogul	3	15.779	3,83	605	3,21	506	1111
52. Nehmelmann, Jörn, Menslage-Borg	Donka 4	Lector	4	13.030	5,08	662	3,45	449	1111
53. Timmering-Brandl KG, Badbergen-Vehs	Bleu 958	Wizzard	4	15.452	3,90	602	3,27	506	1108
54. Kahtenbrink, Manfred, Nortrup	Herzlich 7136	Shout	5	14.496	4,08	592	3,55	514	1106
55. Meyer, Hartwig, Kettenkamp	Marie 212	Bookem	4	15.949	3,84	612	3,10	494	1106

## Die höchsten 305-Tage-Leistungen

Besitzer, Wohnort	Kuhname	Vater	La.	Milch kg	Fett %	Fett kg	Eiw.%	Eiw.kg	F+E kg
56. Timmering-Brandl KG, Badbergen-Vehs	Liinke 2052	Brawler	2	14.667	4,24	622	3,30	484	1106
57. Timmering-Brandl KG, Badbergen-Vehs	Gohk 823	Chip	4	14.978	4,15	621	3,23	484	1105
58. Timmering-Brandl KG, Badbergen-Vehs	Winny 852	Patras	4	13.422	4,74	636	3,49	468	1104
59. Timmering-Brandl KG, Badbergen-Vehs	Leonie 2092	Bookem	4	13.736	4,68	643	3,36	461	1104
60. Timmering-Brandl KG, Badbergen-Vehs	Estervania 793	Rainman	4	14.503	4,43	643	3,16	459	1102
61. Bergmann, Heiner, Löningen-Angelbeck	Haribo 479	Boss	2	14.827	3,93	582	3,49	517	1099
62. Reineremann, Uwe, Gehrde-Rüsfort	Heidemarie 60	Beach	2	15.344	4,08	626	3,08	473	1099
63. Timmering-Brandl KG, Badbergen-Vehs	Becki 988	Torelli	3	14.851	4,25	631	3,14	466	1097
64. Reineremann, Uwe, Gehrde-Rüsfort	Heaven 928	Epic	3	14.729	4,16	612	3,29	484	1096
65. Meyer, Hartwig, Kettenkamp	Maxi 27	Xavi	4	15.958	3,52	562	3,34	533	1095
66. Westendorf GbR, K. & A., Essen-Osteressen	Marina 475	Matrix	2	15.519	3,75	582	3,29	511	1093
67. Timmering-Brandl KG, Badbergen-Vehs	Dorade 716	Jose	5	15.280	3,95	603	3,21	490	1093
68. Reineremann, Uwe, Gehrde-Rüsfort	Rabea 170	Doorman	2	12.314	5,08	626	3,78	465	1091
69. Fehrlage, Jens, Badbergen-Gr.Mimmelage	Nena 68	Omanoman	4	15.560	3,84	597	3,17	493	1090
70. Reineremann, Uwe, Gehrde-Rüsfort	Riviera 950	Shotglass	2	15.785	3,59	567	3,29	520	1087
71. Kettmann, Klaus, Ankum-Loxten	Jana 71	Atwood	3	12.884	4,93	635	3,51	452	1087
72. Timmering-Brandl KG, Badbergen-Vehs	Lollipop 648	Wizzard	6	13.934	4,57	637	3,23	450	1087
73. Meyer, Hartwig, Kettenkamp	Liberia 246	Mixer	4	13.813	4,24	586	3,62	500	1086
74. Timmering-Brandl KG, Badbergen-Vehs	Leford 643	Boford	5	15.696	3,80	597	3,12	489	1086
75. Reineremann, Uwe, Gehrde-Rüsfort	Liane 770	Goldday	4	14.036	4,27	600	3,46	486	1086
76. Reineremann, Uwe, Gehrde-Rüsfort	Pandora 975	Mogul	2	13.313	4,60	612	3,56	474	1086
77. Brunke, Hanno, Menslage-Andorf	Heide	Vitos	5	14.393	4,06	584	3,48	501	1085
78. Timmering-Brandl KG, Badbergen-Vehs	Lara 2067	Altalota	3	14.926	3,96	591	3,31	494	1085
79. Timmering-Brandl KG, Badbergen-Vehs	Goslar 1089	Wizzard	3	14.163	4,36	617	3,30	468	1085
80. Meyer, Hartwig, Kettenkamp	409	Robson	2	12.481	5,02	627	3,67	458	1085
81. Rohde, Axel, Menslage-Andorf	Libelle	Wizzard	4	14.322	4,38	628	3,19	457	1085
82. Reineremann, Uwe, Gehrde-Rüsfort	Rita 790	Beacon	4	14.166	4,24	600	3,41	483	1083
83. Nehmelmann, Jörn, Menslage-Borg	Nordi 1	Exol	3	13.965	4,32	603	3,44	480	1083
84. Meyer, Hartwig, Kettenkamp	Wenzi 286	Dauden ISY	3	14.285	4,17	596	3,40	486	1082
85. Timmering-Brandl KG, Badbergen-Vehs	Fanole 1444	Lexus	2	14.770	4,07	601	3,26	481	1082
86. Fehrlage, Jens, Badbergen-Gr.Mimmelage	Omaha 91	Cleveland	5	14.290	4,23	605	3,34	477	1082
87. Fehrlage, Jens, Badbergen-Gr.Mimmelage	Marlene 44	Maxim	4	14.940	3,95	590	3,29	491	1081
88. Meyer, Hartwig, Kettenkamp	Anni 107	Balzac	5	15.344	3,73	572	3,30	507	1079
89. Timmering-Brandl KG, Badbergen-Vehs	1292	Maxim	2	13.046	4,75	620	3,50	457	1077
90. Timmering-Brandl KG, Badbergen-Vehs	Tasmana 1018	Danillo	3	15.191	3,66	556	3,42	520	1076
91. Rohde, Axel, Menslage-Andorf	Lagune	Secco	4	12.038	5,39	649	3,55	427	1076
92. Timmering-Brandl KG, Badbergen-Vehs	Blume 2024	Can Be	2	15.641	3,55	555	3,32	520	1075
93. Timmering-Brandl KG, Badbergen-Vehs	Elmau 1146	Exol	2	14.834	3,76	558	3,49	517	1075
94. Timmering-Brandl KG, Badbergen-Vehs	Alaba 1168	Wizzard	2	16.120	3,58	577	3,08	496	1073
95. Reineremann, Uwe, Gehrde-Rüsfort	Birte 305	Shotglass	2	15.661	3,62	567	3,22	504	1071
96. Reineremann, Uwe, Gehrde-Rüsfort	Elaine 222	Chevrolet	2	14.173	4,10	581	3,46	490	1071
97. Hildebrand GbR, U. & V., Badbergen-Lechterke	Jenka 44	Wizzard	3	13.775	4,49	619	3,28	452	1071
98. Meyer, Hartwig, Kettenkamp	Antille 272	Lavaman	3	12.423	4,64	576	3,98	494	1070
99. Meyer, Hartwig, Kettenkamp	Moewe 311	Sammy	3	13.878	4,19	581	3,52	489	1070
100. Reineremann, Uwe, Gehrde-Rüsfort	Riana 33	Numero Uno	3	14.296	4,12	589	3,36	480	1069
101. Bergmann, Heiner, Löningen-Angelbeck	Svea 951	Select	2	15.382	3,52	542	3,42	526	1068
102. Meyer, Hartwig, Kettenkamp	Paloma 438	Balisto	2	13.998	4,02	563	3,60	504	1067
103. Meyer, Hartwig, Kettenkamp	Unit 433	Boss	2	12.960	4,39	569	3,84	498	1067
104. Westendorf GbR, K. & A., Essen-Osteressen	Motte 973	Beach	2	13.106	4,46	584	3,68	482	1066
105. Kahtenbrink, Manfred, Nortrup	Andorra 2256	Wizzard	7	12.760	4,78	610	3,57	456	1066
106. Timmering-Brandl KG, Badbergen-Vehs	Harem 1033	Ron	4	13.743	4,24	583	3,51	482	1065
107. Hesse Milchland GbR, Quakenbrück-Wohld	Honda 164	Lector	3	13.292	4,44	590	3,57	475	1065
108. Meyer, Hartwig, Kettenkamp	Terine 23	Chip	5	14.000	4,54	636	3,06	429	1065
109. Meyer, Hartwig, Kettenkamp	Roxy 321	Meridian	3	15.417	3,55	548	3,35	516	1064
110. Westendorf GbR, K. & A., Essen-Osteressen	Puste 525	Butch	6	14.101	4,42	623	3,13	441	1064

## Die höchsten 305-Tage-Leistungen

Besitzer, Wohnort	Kuhname	Vater	La.	Milch kg	Fett %	Fett kg	Eiw.%	Eiw.kg	F+E kg
111. Timmering-Brandl KG, Badbergen-Vehs	Liebelei 2010	Summer	3	15.645	3,55	556	3,24	507	1063
112. Fehlrlage, Jens, Badbergen-Gr.Mimmelage	Nale 47	Wizzard	3	13.242	4,53	600	3,50	463	1063
113. Timmering-Brandl KG, Badbergen-Vehs	Sarella 1173	Wizzard	3	12.968	4,68	607	3,52	456	1063
114. Reiner mann, Uwe, Gehrde-Rüsfort	Emilia 223	Chevrolet	2	13.171	4,34	571	3,71	489	1060
115. Reiner mann, Uwe, Gehrde-Rüsfort	Zenia 531	Ferrari	2	13.794	4,20	579	3,49	481	1060
116. Timmering-Brandl KG, Badbergen-Vehs	Drops 677	Wizzard	6	12.471	4,82	601	3,68	459	1060
117. Meyer, Hartwig, Kettenkamp	Ellen 101	Lonar	4	15.584	3,59	559	3,21	500	1059
118. Hesse Milchland GbR, Quakenbrück-Wohld	Malte 14	Wizzard	4	13.978	4,28	598	3,30	461	1059
119. Annen, Reinhard, Ankum-Loxten	Maren 39	Lonso	3	13.037	4,51	588	3,60	469	1057
120. Meyer, Hartwig, Kettenkamp	Tussi 129		5	13.601	4,34	590	3,43	467	1057
121. Timmering-Brandl KG, Badbergen-Vehs	Eich 848	Wizzard	4	13.204	4,71	622	3,29	435	1057
122. Timmering-Brandl KG, Badbergen-Vehs	Lettin 2033	Beacon	4	16.368	3,39	555	3,06	501	1056
123. Dobbelloff-Blome GbR, Bersenbrück-Bokel	Lucea	Morris	3	14.499	3,91	567	3,37	489	1056
124. Rohde, Axel, Menslage-Andorf	Paris	Summer	3	13.820	4,25	587	3,39	469	1056
125. Meyer, Hartwig, Kettenkamp	8051	Mixer	2	14.979	3,75	562	3,29	493	1055
126. Kahtenbrink, Manfred, Nortrup	Albany 3947	Summer	3	14.257	3,96	565	3,44	490	1055
127. Budke, Christian, Badbergen-Vehs	Elma 978	Lonar	4	14.174	4,12	584	3,32	471	1055
128. Meyer, Hartwig, Kettenkamp	Unika 284	Summer	3	13.618	4,35	592	3,40	463	1055
129. Reiner mann, Uwe, Gehrde-Rüsfort	Rihanna 248	Kanu P	2	14.832	3,92	581	3,19	473	1054
130. Bergmann, Heiner, Löningen-Angelbeck	Grete 437	Boss	2	13.415	4,14	555	3,71	498	1053
131. Timmering-Brandl KG, Badbergen-Vehs	Linial 2062	Ladd P	2	14.729	3,77	556	3,37	497	1053
132. Thumann, Hermann, Badbergen-Vehs	Romy 733	Jose	5	14.562	3,91	570	3,31	482	1052
133. Kottmann, Georg, Kettenkamp	Dora 87	Maredo	3	14.353	4,10	589	3,23	463	1052
134. Meyer, Hartwig, Kettenkamp	Lilo 281	Lavanguard	3	13.826	4,40	609	3,20	443	1052
135. Annen, Reinhard, Ankum-Loxten	Herze 24	Windhammer	3	14.283	4,17	595	3,19	456	1051
136. Meyer, Hartwig, Kettenkamp	Tilda 135	Goldwin	6	13.890	4,46	620	3,10	431	1051
137. Timmering-Brandl KG, Badbergen-Vehs	Grizzly 776	Rainman	6	12.876	4,83	622	3,33	429	1051
138. Mester, Cord, Menslage-Roepke	Erika	Sky B	4	16.129	3,46	558	3,05	492	1050
139. Reiner mann, Uwe, Gehrde-Rüsfort	Claire 258	Aikman	2	13.960	4,13	577	3,39	473	1050
140. Kottmann, Georg, Kettenkamp	Britney 7	Mogul	3	15.245	3,81	581	3,08	469	1050
141. Timmering-Brandl KG, Badbergen-Vehs	Lupine 2071	Audacity	5	13.647	4,29	585	3,40	464	1049
142. Budke, Christian, Badbergen-Vehs	58	Lector	3	12.726	4,66	593	3,58	456	1049
143. Revermann, Hermann, Löningen-Schelmkappe	Arena	Maxim	3	12.615	4,76	601	3,54	447	1048
144. Annen, Reinhard, Ankum-Loxten	Wandel 27	Fever	5	13.378	4,45	595	3,38	452	1047
145. Reiner mann, Uwe, Gehrde-Rüsfort	Elodie 400	Overbay	1	12.834	4,54	583	3,61	463	1046
146. Timmering-Brandl KG, Badbergen-Vehs	Gillena 717	Ramos	5	13.928	4,19	584	3,32	462	1046
147. Reiner mann, Uwe, Gehrde-Rüsfort	Elena 333	Boateng	4	14.614	4,02	587	3,14	459	1046
148. Kahtenbrink, Manfred, Nortrup	A-märz 6875	Stanleycup	2	13.137	4,30	565	3,65	480	1045
149. Meyer, Hartwig, Kettenkamp	Azira 140	Manifold	6	13.351	4,43	591	3,40	454	1045
150. Timmering-Brandl KG, Badbergen-Vehs	Lilofee 2077	Altalota	4	12.837	4,87	625	3,27	420	1045
151. Thumann, Hermann, Badbergen-Vehs	Nadja 469	Caliber	4	14.082	3,80	535	3,61	509	1044
152. Timmering-Brandl KG, Badbergen-Vehs	Lux 2093	Boss	2	15.162	3,65	553	3,23	490	1043
153. Reiner mann, Uwe, Gehrde-Rüsfort	Rosaly 921	Maxim	3	14.329	3,91	560	3,37	483	1043
154. Timmering-Brandl KG, Badbergen-Vehs	Faun 1164	Punch	2	14.076	4,02	566	3,39	477	1043
155. Fehlrlage, Jens, Badbergen-Gr.Mimmelage	Maistern 42	Sunday	3	14.605	3,89	568	3,25	475	1043
156. Timmering-Brandl KG, Badbergen-Vehs	Lagos 2085	Altalota	4	13.666	4,21	575	3,42	467	1042
157. Timmering-Brandl KG, Badbergen-Vehs	Domalla 753	Wizzard	5	14.093	4,09	576	3,31	466	1042
158. Timmering-Brandl KG, Badbergen-Vehs	Lala 1216	Beach	2	12.572	4,52	568	3,76	473	1041
159. Thumann, Hermann, Badbergen-Vehs	Fenja 728	Ashlar	5	12.928	4,63	598	3,43	443	1041
160. Westendorf GbR, K. & A., Essen-Osteressen	Melodie 718	Exol	3	13.483	4,04	545	3,67	495	1040
161. Meyer, Hartwig, Kettenkamp	Olivia 300	Snowflake	3	12.600	4,42	557	3,83	482	1039
162. Esselmann, Ludger, Ankum-Druchhorn	Sonne 44	Sunrise	2	11.831	5,05	598	3,73	441	1039
163. Westendorf GbR, K. & A., Essen-Osteressen	Merle 699	Alpha	3	12.913	4,31	557	3,72	481	1038
164. Meyer, Hartwig, Kettenkamp	Trude 451	Select	2	12.314	4,65	572	3,78	465	1037
165. Brunke, Hanno, Menslage-Andorf	Hulda	Xbox	3	12.920	4,46	576	3,57	461	1037

## Die höchsten 305-Tage-Leistungen

Besitzer, Wohnort	Kuhname	Vater	La.	Milch kg	Fett %	Fett kg	Eiw.%	Eiw.kg	F+E kg
166. Reinermann, Uwe, Gehrde-Rüsfort	Rebecca 362	Sudan	3	13.946	3,97	554	3,46	482	1036
167. Reinermann, Uwe, Gehrde-Rüsfort	Salve 363	Billand	3	14.411	3,94	568	3,25	468	1036
168. Nehmelmann, Jörn, Menslage-Borg	Anni 27	Maxim	2	11.946	4,85	579	3,82	456	1035
169. Meyer, Hartwig, Kettenkamp	Harmonie 912	Emerald	3	12.191	4,77	582	3,72	453	1035
170. Budke, Christian, Badbergen-Vehs	973	Wizzard	4	13.709	4,28	587	3,27	448	1035
171. Meyer, Hartwig, Kettenkamp	Undra 133	Goldino	4	13.733	4,07	559	3,45	474	1033
172. Meyer, Hartwig, Kettenkamp	Marbella 54	Bowser	5	14.979	3,75	561	3,15	472	1033
173. Nehmelmann, Jörn, Menslage-Borg	Nina 33	Select	2	13.237	4,40	583	3,40	450	1033
174. Timmering-Brandl KG, Badbergen-Vehs	Harem 1530	Genial	1	13.900	3,95	549	3,47	483	1032
175. Westendorf GbR, K. & A., Essen-Osteressen	Madinchen 844	Inlee	6	14.681	3,76	552	3,27	480	1032
176. Timmering-Brandl KG, Badbergen-Vehs	Levita 2087	Ashlar	4	14.227	4,18	595	3,07	437	1032
177. Reinermann, Uwe, Gehrde-Rüsfort	Berolina 225	Chevrolet	2	14.577	3,65	532	3,42	499	1031
178. Timmering-Brandl KG, Badbergen-Vehs	Delle 1338	Dalton	2	12.523	4,68	586	3,55	445	1031
179. Timmering-Brandl KG, Badbergen-Vehs	Luzerne 2017	Beacon	3	14.667	3,97	583	3,05	447	1030
180. Meyer, Hartwig, Kettenkamp	Daisy 320	Beauty	2	12.974	4,50	584	3,44	446	1030
181. Gärke, Johannes, Kettenkamp	Berni 73	Wizzard	4	11.488	5,47	628	3,50	402	1030
182. Meyer, Hartwig, Kettenkamp	11	X-Man	3	16.885	3,03	512	3,06	517	1029
183. Meyer, Hartwig, Kettenkamp	Tessa 170	Sunday	3	16.028	3,49	559	2,93	470	1029
184. Timmering-Brandl KG, Badbergen-Vehs	Liesbeth 2075	Maxim	3	15.903	3,38	538	3,08	490	1028
185. Bergmann, Heiner, Löningen-Angelbeck	Thelma 577	Platin	2	13.072	4,23	553	3,63	475	1028
186. Fehrlage, Jens, Badbergen-Gr.Mimmelage	Agathe 56	Caliber	4	12.911	4,41	570	3,55	458	1028
187. Hesse Milchland GbR, Quakenbrück-Wohld	169	Shandar	3	14.253	3,83	546	3,37	481	1027
188. Timmering-Brandl KG, Badbergen-Vehs	Lizenz 775	Rainman	5	14.961	3,72	557	3,14	470	1027
189. Timmering-Brandl KG, Badbergen-Vehs	Hoheit 1131	Wizzard	3	11.970	4,82	577	3,76	450	1027
190. Timmering-Brandl KG, Badbergen-Vehs	Anwort 1551	Boss	1	14.513	3,53	513	3,53	513	1026
191. Timmering-Brandl KG, Badbergen-Vehs	Lostrommel 2078	Audio-Red	2	14.878	3,64	542	3,25	484	1026
192. Huster, Jörg, Badbergen-Gr.Mimmelage	Palma	Jake	4	16.574	3,23	536	2,95	489	1025
193. Reinermann, Uwe, Gehrde-Rüsfort	Madonna 260	PerfectAik	2	13.680	3,95	541	3,54	484	1025
194. Meyer, Hartwig, Kettenkamp	Otilie 248	Mixer	3	12.966	4,28	555	3,62	470	1025
195. Meyer, Hartwig, Kettenkamp	Azira 140	Manifold	5	12.898	4,47	577	3,47	448	1025
196. Reinermann, Uwe, Gehrde-Rüsfort	Himalaya 641	Bogart	5	12.776	4,27	546	3,74	478	1024
197. Hesse Milchland GbR, Quakenbrück-Wohld	144	Gerry	3	12.901	4,72	609	3,22	415	1024
198. Kettmann, Klaus, Ankum-Loxten	Jessi 48	Admiral	3	14.240	3,81	542	3,38	481	1023
199. Budke, Christian, Badbergen-Vehs	Beste 959	Cassano	4	13.088	4,48	586	3,34	437	1023
200. Thumann, Hermann, Badbergen-Vehs	Jolina 345	Lector	3	13.240	4,47	592	3,26	431	1023
201. Nehmelmann, Jörn, Menslage-Borg	Helma 36	Secco	3	14.998	3,45	518	3,36	504	1022
202. Reinermann, Uwe, Gehrde-Rüsfort	Lara 289		4	14.867	3,56	529	3,32	493	1022
203. Reinermann, Uwe, Gehrde-Rüsfort	Mareike 749	Pagini	4	14.902	3,58	534	3,27	488	1022
204. Hesse Milchland GbR, Quakenbrück-Wohld	Fraeulein 138	Infrarouge	3	14.493	3,68	534	3,37	488	1022
205. Timmering-Brandl KG, Badbergen-Vehs	Emmi 1176	Reichsherr	2	13.060	4,19	547	3,64	475	1022
206. Meyer, Hartwig, Kettenkamp	Magenta 117	Time	4	15.740	3,53	555	2,97	467	1022
207. Timmering-Brandl KG, Badbergen-Vehs	Atoll 1061	Rainman	3	13.112	4,45	583	3,35	439	1022
208. Többenotke, Klaus, Eggermühlen-Besten	Almut 75	Wizzard	4	13.448	4,35	585	3,25	437	1022
209. Timmering-Brandl KG, Badbergen-Vehs	Jackpot 2016	Stanleycup	3	12.056	4,96	598	3,52	424	1022
210. Thumann, Hermann, Badbergen-Vehs	Tamara 477	Jalas	4	16.797	2,98	500	3,10	521	1021
211. Bergmann, Heiner, Löningen-Angelbeck	Frieda 118	Boss	2	13.664	3,75	512	3,73	509	1021
212. Timmering-Brandl KG, Badbergen-Vehs	Lorenza 33	Wizzard	4	14.227	3,89	553	3,29	468	1021
213. Reinermann, Uwe, Gehrde-Rüsfort	Sofie 362	Elysee	2	13.902	4,05	563	3,29	458	1021
214. Timmering-Brandl KG, Badbergen-Vehs	Agrona 807	Jose	4	14.408	3,66	527	3,42	493	1020
215. Kemper, Oliver, Nortrup	Kerstin 23	Dorino	3	14.857	3,80	565	3,06	455	1020
216. Reinermann, Uwe, Gehrde-Rüsfort	Annette 340	Aikman	2	12.945	4,51	584	3,35	434	1018
217. Timmering-Brandl KG, Badbergen-Vehs	Hockey 850	Wizzard	4	12.218	4,84	591	3,49	427	1018
218. Timmering-Brandl KG, Badbergen-Vehs	Corinth 1077	Summer	3	15.132	3,58	541	3,15	476	1017
219. Timmering-Brandl KG, Badbergen-Vehs	Constanze 1091	Secco	2	12.828	4,24	544	3,69	473	1017
220. Kahtenbrink, Manfred, Nortrup	Magda 6899	Pagini	2	13.827	4,01	555	3,34	462	1017

## Die höchsten 305-Tage-Leistungen

Besitzer, Wohnort	Kuhname	Vater	La.	Milch kg	Fett %	Fett kg	Eiw.%	Eiw.kg	F+E kg
221. Wübbolt, Torsten, Badbergen-Gr. Mimmelage	Peru	Bookem	4	12.566	4,79	602	3,30	415	1017
222. Brunke, Hanno, Menslage-Andorf	Hübsche	Gunnar	4	14.683	3,66	537	3,26	479	1016
223. Meyer, Hartwig, Kettenkamp	Leonore 223	Lonar	5	13.530	4,05	548	3,46	468	1016
224. Timmering-Brandl KG, Badbergen-Vehs	Lecker 1297	Boom	2	13.511	4,14	560	3,38	456	1016
225. Timmering-Brandl KG, Badbergen-Vehs	Dragon 1102	Summer	4	12.897	4,40	568	3,47	448	1016
226. Thumann, Hermann, Badbergen-Vehs	Romana 606	Chip	4	14.418	3,73	538	3,30	476	1014
227. Thumann, Hermann, Badbergen-Vehs	Naila 299	Shaw	2	12.484	4,42	552	3,70	462	1014
228. Timmering-Brandl KG, Badbergen-Vehs	Genta 982	Macdur	4	12.704	4,58	582	3,40	432	1014
229. Westendorf GbR, K. & A., Essen-Osteressen	Meise 971	Motion	2	15.133	3,56	538	3,14	475	1013
230. Kahtenbrink, Manfred, Nortrup	Rosemarie 6888	Swordfish	2	13.041	4,21	549	3,56	464	1013
231. Meyer, Hartwig, Kettenkamp	8055	BG Karl	2	12.808	4,54	581	3,37	432	1013
232. Timmering-Brandl KG, Badbergen-Vehs	Weser 1196		2	13.970	3,93	549	3,31	463	1012
233. Timmering-Brandl KG, Badbergen-Vehs	Madonna 1163	Maxim	3	13.056	4,42	577	3,33	435	1012
234. Meyer, Hartwig, Kettenkamp	960	Secco	3	15.469	3,41	528	3,12	483	1011
235. Meyer, Hartwig, Kettenkamp	Marcy 374	Chipper	2	12.703	4,29	545	3,67	466	1011
236. Timmering-Brandl KG, Badbergen-Vehs	Lessi 1065	Maxim	3	11.948	4,62	552	3,84	459	1011
237. Thumann, Hermann, Badbergen-Vehs	Nina 341	Summer	3	12.060	4,67	563	3,71	448	1011
238. Timmering-Brandl KG, Badbergen-Vehs	Sirtaka 733	Chip	5	14.208	3,97	564	3,15	447	1011
239. Meyer, Hartwig, Kettenkamp	Alina 274	Dauden ISY	3	14.737	3,58	528	3,27	482	1010
240. Nehmelmann, Jörn, Menslage-Borg	Susanni 42	Goldino	4	13.649	3,96	540	3,44	470	1010
241. Thumann, Hermann, Badbergen-Vehs	Ria 734	Cassano	5	11.879	4,81	571	3,70	439	1010
242. Boger, Peter, Nortrup	Ulme 14	Xmas	3	12.304	4,69	577	3,52	433	1010

## Trächtig oder nicht - Erkennen Sie den Unterschied?

### Früh

Untersuchung ab Tag 28 nach der letzten Belegung

### Genau

Genauigkeit wie Ultraschall oder Palpation

### Einfach

kein Fixieren der Kühe, Probenahme während des Melkens

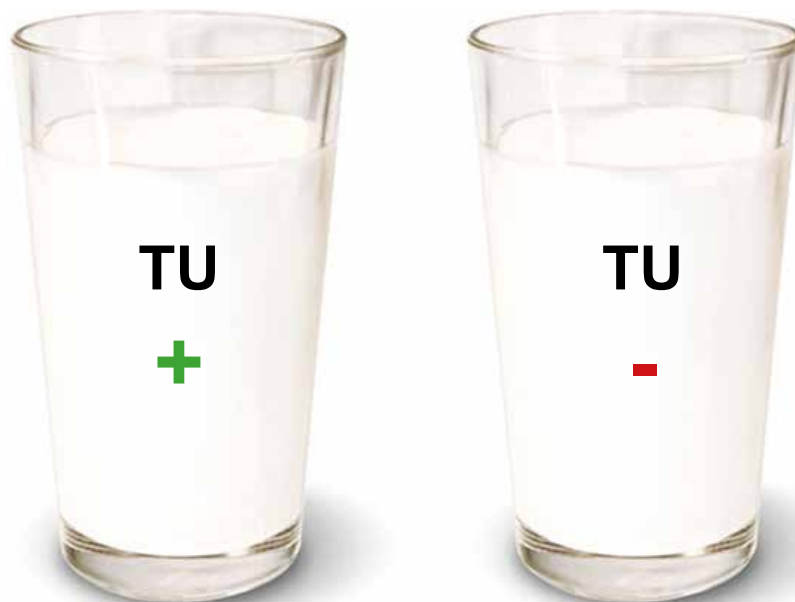

## Trächtigkeitsuntersuchung aus Milch



Tel-Nr. 0491/92809-46

**Wir schon!**



## Die höchsten Färsenlaktationen

Besitzer, Wohnort	Kuhname	Vater	EKA	Milch kg	Fett %	Fett kg	Eiw.%	Eiw.kg	F+E kg
1. Reinermann, Uwe, Gehrde-Rüsfort	Elodie 400	Overbay	36	12.834	4,54	583	3,61	463	1046
2. Timmering-Brandl KG, Badbergen-Vehs	Harem 1530	Genial	34	13.900	3,95	549	3,47	483	1032
3. Timmering-Brandl KG, Badbergen-Vehs	Anwort 1551	Boss	23	14.513	3,53	513	3,53	513	1026
4. Reinermann, Uwe, Gehrde-Rüsfort	Cremona 575	Icône	26	11.364	4,91	558	3,88	441	999
5. Timmering-Brandl KG, Badbergen-Vehs	Nabe 1502	Select	30	13.902	3,86	537	3,29	457	994
6. Hesse Milchland GbR, Quakenbrück-Wohld	180	Beauty	27	12.717	3,81	484	3,76	478	962
7. Timmering-Brandl KG, Badbergen-Vehs	Armin 1507	Platin	32	13.919	3,46	481	3,38	470	951
8. Timmering-Brandl KG, Badbergen-Vehs	Meise 1398	Platin	31	12.993	3,71	482	3,60	468	950
9. Timmering-Brandl KG, Badbergen-Vehs	Aron 1484	Modena	35	11.954	4,36	521	3,56	426	947
10. Timmering-Brandl KG, Badbergen-Vehs	Honora 1622	Best	29	12.525	4,18	523	3,37	422	945
11. Wübbolt, Torsten, Badbergen-Gr. Mimmelage	Kanada	Select	24	12.888	4,07	524	3,26	420	944
12. Mester, Cord, Menslage-Roepke	Josefine	Duran P	31	11.617	4,59	533	3,54	411	944
13. Reinermann, Uwe, Gehrde-Rüsfort	California 552	PowerballP	25	12.676	3,76	476	3,67	465	941
14. Timmering-Brandl KG, Badbergen-Vehs	Linke 1506	Select	26	12.428	4,02	500	3,55	441	941
15. Schmidt, Heinrich, Kettenkamp	Elisa 57	Balisto	30	12.104	4,06	491	3,68	446	937
16. Timmering-Brandl KG, Badbergen-Vehs	Wuzi 1492	Lexus	36	12.431	3,93	489	3,57	444	933
17. Lange GbR, U.& G., Menslage-Herbergen	Swenja 64	Loren	33	11.289	4,62	521	3,65	412	933
18. Timmering-Brandl KG, Badbergen-Vehs	Lichte 2120	Platin	28	13.018	3,92	510	3,21	418	928
19. Kemper, Katrin, Menslage-Kl.Mimmelage	Birke 65	Boss	25	13.612	3,39	461	3,42	465	926
20. Westendorf GbR, K. & A., Essen-Osteressen	Peddy 517	Stan	28	11.927	4,20	501	3,56	425	926
21. Gärke, Johannes, Kettenkamp	Bea 129	Balisto	28	10.782	4,95	534	3,64	392	926
22. Reinermann, Uwe, Gehrde-Rüsfort	Rivalin 560	Silver	26	12.158	4,13	502	3,45	419	921
23. Timmering-Brandl KG, Badbergen-Vehs	Ghost 1521	Select	26	12.526	3,91	490	3,40	426	916
24. Budke, Christian, Badbergen-Vehs	162	Platin	32	11.370	4,36	496	3,69	419	915
25. Gärke, Johannes, Kettenkamp	Soleika 103	Superb	26	10.897	4,81	524	3,59	391	915
26. Kl.Helmkamp, Christian, Gehrde-Gr.Drehle	69	Fernet	25	9.877	5,40	533	3,86	381	914
27. Timmering-Brandl KG, Badbergen-Vehs	Sepia 1591	Boss	31	13.314	3,39	452	3,46	460	912
28. Többe, Ludwig, Eggermühlen-Basum	Eliane 93	Mahuva	25	12.600	3,81	480	3,42	431	911
29. Reinermann, Uwe, Gehrde-Rüsfort	Emily-rose 380	Tribune	29	11.428	4,11	470	3,85	440	910
30. Wübbolt, Torsten, Badbergen-Gr. Mimmelage	Mailand	Mahuva	25	11.777	4,23	498	3,49	411	909
31. Meyer, Hartwig, Kettenkamp	Albany 8	Label P	26	12.236	3,82	467	3,59	439	906
32. Timmering-Brandl KG, Badbergen-Vehs	Labadu 1696	Select	24	13.654	3,41	465	3,20	437	902
33. Timmering-Brandl KG, Badbergen-Vehs	Wiska 1505	Select	27	12.347	3,85	475	3,43	423	898
34. Brunke, Hanno, Menslage-Andorf	Erle	Select	27	11.091	4,43	491	3,67	407	898
35. Dierkes GbR, Gehrde-Gr.Drehle	Grindel 9	Go Now RF	30	10.203	4,88	498	3,90	398	896
36. Timmering-Brandl KG, Badbergen-Vehs	Gorte 1399	Bench	32	12.556	3,68	462	3,45	433	895
37. Reinermann, Uwe, Gehrde-Rüsfort	Sarina 492	Design	24	12.031	4,00	481	3,41	410	891
38. Timmering-Brandl KG, Badbergen-Vehs	Lakita 1345	Robson	33	11.540	4,20	485	3,52	406	891
39. Budke, Christian, Badbergen-Vehs	244	Boss	27	10.438	4,70	491	3,80	397	888
40. Timmering-Brandl KG, Badbergen-Vehs	Expo 1512	Sugar	34	11.566	4,01	464	3,66	423	887
41. Timmering-Brandl KG, Badbergen-Vehs	Lessli 1330	Maxim	36	12.544	3,72	467	3,35	420	887
42. Timmering-Brandl KG, Badbergen-Vehs	Calway 1504	Epinal	24	11.730	4,15	487	3,41	400	887
43. Meyer, Hartwig, Kettenkamp	546	Votto	26	11.550	4,04	467	3,63	419	886
44. Kahtenbrink, Manfred, Nortrup	Biene 2916	Album	28	11.978	3,84	460	3,55	425	885
45. Timmering-Brandl KG, Badbergen-Vehs	Enschede 1514	Genial	35	13.127	3,35	440	3,38	444	884
46. Timmering-Brandl KG, Badbergen-Vehs	1565	Fernet	27	11.816	3,95	467	3,52	416	883
47. Kemper, Oliver, Nortrup	Atlanta 45	Famous	27	11.423	4,22	482	3,49	399	881
48. Timmering-Brandl KG, Badbergen-Vehs	Enkel 1645	Medico	24	12.713	3,81	485	3,11	396	881
49. Brunke, Hanno, Menslage-Andorf	Heidi		30	11.933	3,95	471	3,43	409	880
50. Reinermann, Uwe, Gehrde-Rüsfort	Canada 488	Missouri	25	12.343	3,73	461	3,39	418	879
51. Westendorf GbR, K. & A., Essen-Osteressen	Wespe 877	Movie	26	11.049	4,09	452	3,86	426	878
52. Timmering-Brandl KG, Badbergen-Vehs	Charming 1646	Genial	25	12.192	3,78	461	3,42	417	878
53. Meyer, Hartwig, Kettenkamp	483	Epinal	30	10.617	4,57	485	3,70	393	878
54. Meyer, Hartwig, Kettenkamp	Rivalin 503	Commander	28	12.553	3,76	472	3,22	404	876
55. Timmering-Brandl KG, Badbergen-Vehs	2130	Select	31	11.551	4,07	470	3,51	405	875



## Die höchsten Färsenlaktationen

Besitzer, Wohnort	Kuhname	Vater	EKA	Milch kg	Fett %	Fett kg	Eiw.%	Eiw.kg	F+E kg
56. Timmering-Brandl KG, Badbergen-Vehs	Fabienne 1510	Genial	29	12.997	3,38	439	3,34	434	873
57. Thumann, Hermann, Badbergen-Vehs	Silke 515	Genial	27	12.246	3,72	456	3,40	416	872
58. Schmidt, Heinrich, Kettenkamp	Carola 2	Durbin	27	10.982	4,29	471	3,65	401	872
59. Thumann, Hermann, Badbergen-Vehs	Bente 493	Fernet	27	11.172	4,38	489	3,42	382	871
60. Meyer, Hartwig, Kettenkamp	Lexa 511	Missouri	27	11.782	3,96	466	3,43	404	870
61. Esselmann, Ludger, Ankum-Druchhorn	Lilly 27	Sherlock	28	12.266	3,86	473	3,24	397	870
62. Mester, Cord, Menslage-Roepke	Zora	Platin	23	13.216	3,27	432	3,31	437	869
63. Timmering-Brandl KG, Badbergen-Vehs	2118	Boss	29	11.462	4,18	479	3,40	390	869
64. Kahtenbrink, Manfred, Nortrup	Bienchen 2917	Album	29	11.530	3,92	452	3,61	416	868
65. Timmering-Brandl KG, Badbergen-Vehs	2119	Giant	30	10.849	4,34	471	3,66	397	868
66. Wübbolt, Torsten, Badbergen-Gr. Mimmelage	Finnland	Beauty	27	10.794	4,33	467	3,71	400	867
67. Timmering-Brandl KG, Badbergen-Vehs	1613	Davos	31	12.372	3,65	451	3,35	414	865
68. Timmering-Brandl KG, Badbergen-Vehs	1615	Sugar	28	10.722	4,44	476	3,63	389	865
69. Timmering-Brandl KG, Badbergen-Vehs	Ed 1624	Select	30	12.398	3,56	441	3,41	423	864
70. Timmering-Brandl KG, Badbergen-Vehs	Tanja 1704	Sharan	26	15.065	2,79	421	2,93	442	863
71. Timmering-Brandl KG, Badbergen-Vehs	2125	Platin	26	11.433	4,00	457	3,54	405	862
72. Timmering-Brandl KG, Badbergen-Vehs	Melania 1582	Sugar	26	12.260	3,65	448	3,37	413	861
73. Timmering-Brandl KG, Badbergen-Vehs	Edeka 1296	Boss	36	11.026	4,14	457	3,66	404	861
74. Dierkes GbR, Gehrde-Gr.Drehle	Helmi 24	Alpine	32	10.825	4,29	464	3,67	397	861
75. Bergmann, Heiner, Löningen-Angelbeck	Carolin 958	Select	31	13.239	3,26	432	3,23	428	860
76. Mester, Cord, Menslage-Roepke	Nena	Scolari	30	11.947	4,06	485	3,14	375	860
77. Reiner mann, Uwe, Gehrde-Rüsfort	Bella 194	Modena	27	12.316	3,56	439	3,41	420	859
78. Kottmann, Georg, Kettenkamp	Lotti 24	Doorman	26	11.793	4,04	476	3,25	383	859
79. Timmering-Brandl KG, Badbergen-Vehs	Lohana 1488	Matrix	31	12.546	3,70	464	3,14	394	858
80. Budke, Christian, Badbergen-Vehs	201	Lexus	26	10.580	4,32	457	3,78	400	857
81. Többe, Ludwig, Eggermühlen-Basum	Aennchen 50	Summit	33	11.162	4,10	458	3,57	399	857
82. Schmidt, Heinrich, Kettenkamp	Birke 505	Model	26	10.510	4,50	473	3,65	384	857
83. Brunke, Hanno, Menslage-Andorf		Epinal	28	11.485	4,16	478	3,30	379	857
84. Timmering-Brandl KG, Badbergen-Vehs	Wache 1639	Sugar	24	11.296	4,09	462	3,49	394	856
85. Timmering-Brandl KG, Badbergen-Vehs	Leoland 1658	Sugar	28	12.159	3,62	440	3,40	414	854
86. Timmering-Brandl KG, Badbergen-Vehs	Koralle 1425	Galaxy	32	12.671	3,55	450	3,19	404	854
87. Brunke, Hanno, Menslage-Andorf	Lemone	Beach	30	11.171	4,24	474	3,40	380	854
88. Fehlrlage, Jens, Badbergen-Gr.Mimmelage	Mike 79	Superb	24	12.140	3,97	482	3,06	372	854
89. Esselmann, Ludger, Ankum-Druchhorn	Sabrina 38	Famous	26	12.263	3,68	451	3,28	402	853
90. Timmering-Brandl KG, Badbergen-Vehs	1570	Lexus	29	10.856	4,23	459	3,62	393	852
91. Timmering-Brandl KG, Badbergen-Vehs	Avatar 1647	Select	27	11.896	3,94	469	3,22	383	852
92. Timmering-Brandl KG, Badbergen-Vehs	Lena 1499	Tribune	28	12.021	3,70	445	3,38	406	851
93. Gärke, Johannes, Kettenkamp	Florise 150	Balisto	28	10.873	4,15	451	3,68	400	851
94. Timmering-Brandl KG, Badbergen-Vehs	1495	Modena	30	10.921	4,37	477	3,42	374	851
95. Timmering-Brandl KG, Badbergen-Vehs	Denisa 1494	Sugar	33	11.524	3,84	442	3,54	408	850
96. Dierkes GbR, Gehrde-Gr.Drehle	Hilde 68	Cox P	29	10.505	4,39	461	3,70	389	850
97. Kahtenbrink, Manfred, Nortrup	Minnu 2927	Beauty	32	13.151	3,18	418	3,28	431	849
98. Timmering-Brandl KG, Badbergen-Vehs	1684	Sharan	24	13.271	3,35	444	3,05	405	849
99. Reiner mann, Uwe, Gehrde-Rüsfort	Roeslein 494	Silver	25	10.971	4,09	449	3,65	400	849
100. Timmering-Brandl KG, Badbergen-Vehs	Wuemme 1567	Impression	25	10.966	4,30	471	3,45	378	849
101. Bergmann, Heiner, Löningen-Angelbeck	Brenda 966	Select	36	11.887	3,72	442	3,41	405	847
102. Thumann, Hermann, Badbergen-Vehs	Baccara 507	Select	26	11.802	3,77	445	3,41	402	847
103. Budke, Christian, Badbergen-Vehs	175	Platin	31	10.749	4,15	446	3,73	401	847
104. Timmering-Brandl KG, Badbergen-Vehs	Faorle 1524	Genial	34	11.324	3,90	442	3,56	403	845
105. Reiner mann, Uwe, Gehrde-Rüsfort	Melinda 584	Boss	25	10.799	4,19	453	3,63	392	845
106. Wübbolt, Torsten, Badbergen-Gr. Mimmelage	Isar	Epinal	26	10.994	4,20	462	3,48	383	845
107. Mester, Cord, Menslage-Roepke	Nora	Commander	25	10.856	4,08	443	3,69	401	844
108. Geers, Andreas, Eggermühlen-Bockraden	Ella	Platin	27	11.082	4,26	472	3,36	372	844
109. Timmering-Brandl KG, Badbergen-Vehs	Donaldo 1652	Genial	28	12.283	3,39	416	3,48	427	843
110. Mester, Cord, Menslage-Roepke	Sybill	Movie	28	12.441	3,54	440	3,24	403	843

## Die höchsten Färsenlaktationen

Besitzer, Wohnort	Kuhname	Vater	EKA	Milch kg	Fett %	Fett kg	Eiw.%	Eiw.kg	F+E kg
111. Timmering-Brandl KG, Badbergen-Vehs	Mir 1575	Medico	27	12.362	3,59	444	3,23	399	843
112. Timmering-Brandl KG, Badbergen-Vehs	Gr 1738	Genial	25	10.793	4,16	449	3,65	394	843
113. Timmering-Brandl KG, Badbergen-Vehs	1501	Genial	33	10.862	4,25	462	3,50	380	842

## Die höchsten Lebensleistungen

Besitzer, Wohnort	Kuhname	Vater	Abk.	Milch kg	Fett %	Fett kg	Eiw.%	Eiw.kg	F+E kg
1. Budke, Christian, Badbergen-Vehs	Karmen 603	Dorado	12	150.889	3,83	5775	3,39	5110	10885
2. Mester, Cord, Menslage-Roepke	+ Elfe	Ramos	9	143.549	3,86	5535	3,24	4648	10183
3. Luthmer, Jens, Menslage-Hahnenmoor	Mausi 861	Boss Iron	12	138.547	3,91	5419	3,22	4467	9886
4. Timmering-Brandl KG, Badbergen-Vehs	Tamara 103	Ramos	11	130.032	4,04	5254	3,33	4325	9579
5. Timmering-Brandl KG, Badbergen-Vehs	+ Latina 451	Jumbo	9	128.456	3,95	5077	3,27	4198	9275
6. Timmering-Brandl KG, Badbergen-Vehs	Mirabella 457	Jumbo	9	127.884	4,50	5756	3,57	4561	10317
7. Bergmann, Heiner, Löningen-Angelbeck	Svenja 38	Ramos	9	124.294	4,19	5202	3,42	4247	9449
8. Timmering-Brandl KG, Badbergen-Vehs	Mara 117	Ramos	9	122.078	3,85	4706	3,19	3893	8599
9. Reiner mann, Uwe, Gehrde-Rüsfort	Rosa 747	Sosa 2	9	121.430	3,69	4475	3,21	3900	8375
10. Timmering-Brandl KG, Badbergen-Vehs	+ Gerste 438	Ramos	9	118.905	3,81	4536	3,20	3804	8340
11. Huster, Jörg, Badbergen-Gr.Mimmelage	+ Weinlese	DS Stolz	10	118.575	4,30	5103	3,06	3634	8737
12. Bergmann, Heiner, Löningen-Angelbeck	Stella 78	Ramos	9	117.160	3,70	4336	3,21	3761	8097
13. Annen, Reinhard, Ankum-Loxten	Honduras 10	Ramos	9	116.628	3,95	4608	3,38	3946	8554
14. Töb benotke, Klaus, Eggermühlen-Besten	+ Hofdame 6	Ramos	10	116.092	3,52	4084	3,18	3694	7778
15. Boger, Peter, Nortrup	+ Karibik 12	Ramos	10	115.824	3,45	3995	3,16	3664	7659
16. Annen, Reinhard, Ankum-Loxten	Heidefee 47	Shottle	8	115.435	3,87	4462	3,15	3640	8102
17. Kottmann, Georg, Kettenkamp	Evely 11	Ramos	8	114.744	4,74	5444	3,23	3703	9147
18. Nesslage, Frank, Nortrup	Ronda 9	Ramos	11	113.906	4,11	4683	3,47	3954	8637
19. Timmering-Brandl KG, Badbergen-Vehs	Adele 446	Lancelot	9	113.699	3,63	4126	3,34	3803	7929
20. Kahtenbrink, Manfred, Nortrup	+ Margitta 164	Eminenz	9	113.158	3,21	3632	3,42	3865	7497
21. Fehrlage, Jens, Badbergen-Gr.Mimmelage	Anja 45	Ramos	9	111.889	4,15	4647	3,43	3836	8483
22. Timmering-Brandl KG, Badbergen-Vehs	+ Edna 527	Jockorm	8	110.904	4,10	4546	3,33	3688	8234
23. Timmering-Brandl KG, Badbergen-Vehs	+ Tessa 218	Rainman	8	110.543	4,19	4632	3,37	3720	8352
24. Timmering-Brandl KG, Badbergen-Vehs	Celia 214	Ramos	8	108.717	4,57	4966	3,54	3847	8813
25. Timmering-Brandl KG, Badbergen-Vehs	Nana 219	Berlioz	8	108.203	4,38	4737	3,54	3832	8569
26. Meyer, Hartwig, Kettenkamp	Goldi 127	Goldino	8	108.123	4,39	4742	3,38	3651	8393
27. Dierkes GbR, Gehrde-Gr.Drehle	Hilke 3	Mascol ET	9	107.985	4,48	4837	3,62	3907	8744
28. Westendorf GbR, K. & A., Essen-Osteressen	+ Putzi 347	Ramos	9	107.717	4,89	5269	3,85	4149	9418
29. Westendorf GbR, K. & A., Essen-Osteressen	+ Maxi 77	Ramos	11	107.222	5,16	5535	3,71	3975	9510
30. Kottmann, Georg, Kettenkamp	+ Terese 81	Lancelot	9	107.034	4,19	4484	3,50	3749	8233
31. Westendorf GbR, K. & A., Essen-Osteressen	Madinchen 844	Inlee	7	107.025	3,63	3888	3,38	3620	7508
32. Timmering-Brandl KG, Badbergen-Vehs	+ Birke 517	Zesty	5	106.252	3,50	3718	3,23	3434	7152
33. Timmering-Brandl KG, Badbergen-Vehs	Andora 201	Imago	9	106.138	4,42	4695	3,61	3836	8531
34. Westendorf GbR, K. & A., Essen-Osteressen	Pam 791	Ramos	10	105.992	4,21	4463	3,54	3748	8211
35. Timmering-Brandl KG, Badbergen-Vehs	Elisa 450	Lancelot	9	105.472	4,40	4637	3,44	3632	8269
36. Töb benotke, Klaus, Eggermühlen-Besten	+ Mona 78	Lancelot	9	105.436	3,48	3667	3,12	3288	6955
37. Timmering-Brandl KG, Badbergen-Vehs	+ Loretta 363	Ramos	11	105.052	4,22	4431	3,31	3479	7910
38. Reiner mann, Uwe, Gehrde-Rüsfort	Rikana 110	Lightning	6	104.652	4,42	4624	3,44	3604	8228
39. Töb benotke, Klaus, Eggermühlen-Besten	Dora 7	Ramos	10	104.504	4,05	4228	3,31	3458	7686
40. Gärke, Ewald, Kettenkamp	+ Estifania	Goldwin	7	104.404	4,72	4931	3,59	3745	8676
41. Kettmann, Klaus, Ankum-Loxten	Polly 5	Ramos	9	104.358	3,44	3591	3,24	3384	6975
42. Bergmann, Heiner, Löningen-Angelbeck	Dorothe 22	Jose	8	103.834	3,55	3691	2,99	3107	6798
43. Timmering-Brandl KG, Badbergen-Vehs	+ Leonie 443	Shottle	9	103.787	3,86	4011	3,39	3517	7528
44. Thumann, Hermann, Badbergen-Vehs	Bella 13	Jose	7	103.655	3,33	3449	3,17	3286	6735
45. Bergmann, Heiner, Löningen-Angelbeck	Lieselotte 13	Talent2	8	103.494	3,44	3559	3,22	3330	6889

## Die höchsten Lebensleistungen

Besitzer, Wohnort	Kuhname	Vater	Abk.	Milch kg	Fett %	Fett kg	Eiw.%	Eiw.kg	F+E kg
46. Annen, Reinhard, Ankum-Loxten	Helmy 65	Talent2	8	103.359	3,24	3352	3,24	3347	6699
47. Timmering-Brandl KG, Badbergen-Vehs	Lancia 208	Ramos	10	103.112	4,38	4515	3,58	3692	8207
48. Meyer, Hartwig, Kettenkamp	Tilda 135	Goldwin	6	103.039	4,23	4361	3,30	3398	7759
49. Bergmann, Heiner, Löningen-Angelbeck	Berta 52	Lancelot	9	101.410	4,37	4430	3,46	3511	7941
50. Lange GbR, U. & G., Menslage-Herbergen	Urmel 3	Okendo	7	100.939	4,47	4509	3,36	3390	7899
51. Reiner mann, Uwe, Gehrde-Rüsfort	Elisa 44	Shottle	5	100.708	3,93	3955	3,48	3507	7462
52. Töb benotke, Klaus, Eggermühlen-Besten	+ Frida 45	Ramos	10	100.346	4,15	4168	3,54	3550	7718
53. Gärke, Johannes, Kettenkamp	Kirsten 19	Rainman	9	100.133	4,21	4211	3,21	3217	7428
54. Asmuss, Agnes, Badbergen-Wulften	Farina 1	Ramos	9	100.081	4,31	4314	3,55	3555	7869
55. Lange GbR, U. & G., Menslage-Herbergen	+ Senta 2	Okendo	6	100.038	4,42	4422	3,47	3467	7889
56. Budke, Christian, Badbergen-Vehs	Blume 764	Ramos	8	99.888	4,00	3999	3,51	3510	7509
57. Kahtenbrink, Manfred, Nortrup	+ Marlena 8920	Rubens RF	8	99.696	3,78	3769	3,53	3521	7290
58. Budke, Christian, Badbergen-Vehs	+ Beste 857	Jockorm	6	99.419	3,47	3446	3,15	3130	6576
59. Timmering-Brandl KG, Badbergen-Vehs	+ Madonna 138	Jose	6	99.384	3,91	3886	3,20	3176	7062
60. Kahtenbrink, Manfred, Nortrup	Echo 5805	Final Cut	8	99.229	4,08	4047	3,12	3098	7145
61. Lange GbR, U. & G., Menslage-Herbergen	Sandra 5	Landstar	8	98.410	4,29	4218	3,36	3304	7522
62. Timmering-Brandl KG, Badbergen-Vehs	Elbe 552	Ramos	8	98.266	4,42	4343	3,45	3389	7732
63. Kl.Helmkamp, Christian, Gehrde-Gr.Drehle	+ Weera 68	Ramos	9	98.193	4,27	4196	3,49	3428	7624
64. Hesse Milchland GbR, Quakenbrück-Wohld	+ Ella 2	Ramos	9	97.168	4,12	4001	3,30	3211	7212
65. Reiner mann, Uwe, Gehrde-Rüsfort	+ Pamela 442	Shottle	6	96.675	3,28	3170	3,10	3000	6170
66. Nesslage, Frank, Nortrup	Loona 54	Final Cut	7	96.307	3,79	3647	3,16	3047	6694
67. Meyer, Hartwig, Kettenkamp	Ureal 93	Ramos	8	95.697	4,40	4208	3,38	3236	7444
68. Mester, Cord, Menslage-Roepke	+ Jette	Lucky Star	8	95.571	3,98	3801	3,45	3294	7095
69. Meyer, Hartwig, Kettenkamp	Mirabelle 131	Otto	6	95.215	4,08	3881	3,38	3217	7098
70. Timmering-Brandl KG, Badbergen-Vehs	Daily 551	Gentleman	6	94.847	4,50	4271	3,43	3253	7524
71. Wübbolt, Torsten, Badbergen-Gr. Mimmelage	Maira	Chip	7	94.649	3,56	3372	3,14	2975	6347
72. Bekehermes jun., Theodor, Kettenkamp	Olga li	Talent2	9	94.549	4,65	4392	3,50	3313	7705
73. Bergmann, Heiner, Löningen-Angelbeck	Jutta 86	Dumas	6	94.508	3,33	3144	3,07	2901	6045
74. Meyer, Hartwig, Kettenkamp	+ Helena 94	Virzil	7	94.493	3,64	3442	3,36	3174	6616
75. Timmering-Brandl KG, Badbergen-Vehs	+ Fatima 524	Jose	7	94.472	4,11	3881	3,35	3161	7042
76. Timmering-Brandl KG, Badbergen-Vehs	Lakritz 601	Jose	6	94.297	3,98	3756	3,33	3142	6898
77. Westendorf GbR, K. & A., Essen-Osteressen	Puste 525	Butch	7	94.250	4,13	3897	3,30	3107	7004
78. Timmering-Brandl KG, Badbergen-Vehs	+ Beverly 129	Wizzard	8	94.069	4,16	3910	3,26	3065	6975
79. Meyer, Hartwig, Kettenkamp	Maleve 130	Eleve	7	93.843	3,97	3723	3,35	3148	6871
80. Thumann, Hermann, Badbergen-Vehs	Balou 21	Wizzard	6	93.694	4,12	3860	3,35	3135	6995
81. Hesse Milchland GbR, Quakenbrück-Wohld	+ Osnai 119	Wizzard	7	93.445	3,87	3614	3,07	2872	6486
82. Timmering-Brandl KG, Badbergen-Vehs	Angelina 261	Burton	7	93.385	3,69	3447	3,07	2866	6313
83. Luthmer, Jens, Menslage-Hahnenmoor	Molly 669	Tribute	7	93.315	3,86	3600	3,36	3134	6734
84. Meyer, Hartwig, Kettenkamp	Asina 197	Lawn Boy	5	93.294	4,18	3899	3,40	3175	7074
85. Timmering-Brandl KG, Badbergen-Vehs	Gala 564	Jockorm	8	93.252	4,29	4002	3,37	3142	7144
86. Kahtenbrink, Manfred, Nortrup	+ Adel 5804	Ramos	7	93.235	4,05	3779	3,51	3274	7053
87. Meyer, Hartwig, Kettenkamp	Urmel 31	Xacobeo	7	93.120	3,48	3241	3,22	2996	6237
88. Timmering-Brandl KG, Badbergen-Vehs	Amaretto 669	Armstead	6	93.078	3,73	3476	3,00	2796	6272
89. Merßing GbR, E. & F., Menslage-Hahnenmoor	+ Nina	Ramos	10	92.765	4,21	3905	3,40	3151	7056
90. Timmering-Brandl KG, Badbergen-Vehs	Distanze 609	Wizzard	8	92.642	4,11	3807	3,56	3294	7101
91. Engelke, Ansgar, Ankum-Loxten	Safari 7	Wizzard	9	92.595	5,17	4789	3,79	3507	8296
92. Wübbolt, Torsten, Badbergen-Gr. Mimmelage	Zypem	Eleve	7	92.212	3,61	3325	3,28	3026	6351
93. Brunke, Hanno, Menslage-Andorf	+ Havel	Zesty	6	91.851	3,85	3536	3,28	3009	6545
94. Kettmann, Klaus, Ankum-Loxten	Bessy 28	Ramos	8	91.754	4,74	4352	3,62	3317	7669
95. Meyer, Hartwig, Kettenkamp	Joli 173	Jose	8	91.754	3,34	3068	3,08	2829	5897
96. Töb benotke, Klaus, Eggermühlen-Besten	+ Lina 63	Jose	8	91.370	4,26	3895	3,35	3064	6959
97. Meyer, Hartwig, Kettenkamp	Fiesta 176	Icarus	7	91.298	3,52	3211	3,25	2970	6181
98. Timmering-Brandl KG, Badbergen-Vehs	Wicke 577	Jose	7	91.289	4,59	4188	3,58	3265	7453
99. Luthmer, Jens, Menslage-Hahnenmoor	Ranke 121	Boss Iron	8	91.137	3,46	3152	3,22	2935	6087
100. Thumann, Hermann, Badbergen-Vehs	Jena 3	Wizzard	6	91.122	4,00	3641	3,53	3220	6861

## Die höchsten Lebensleistungen

Besitzer, Wohnort	Kuhname	Vater	Abk.	Milch kg	Fett %	Fett kg	Eiw.%	Eiw.kg	F+E kg
101. Meyer, Hartwig, Kettenkamp	Ellen 58	Wome	7	91.113	4,47	4072	3,10	2822	6894
102. Budke, Christian, Badbergen-Vehs	+ Birke 819	Wizzard	7	91.105	3,95	3598	3,26	2967	6565
103. Wübbolt, Torsten, Badbergen-Gr. Mimmelage	Pink	Wizzard	5	90.949	3,88	3533	3,31	3009	6542
104. Thumann, Hermann, Badbergen-Vehs	Welle 19	Baxter 2	6	90.919	3,64	3307	3,18	2891	6198
105. Nesslage, Frank, Nortrup	+ Imera 25	Atom	8	90.864	3,78	3431	3,42	3110	6541
106. Thumann, Hermann, Badbergen-Vehs	Jette 428	Shobes	8	90.779	4,08	3708	3,59	3259	6967
107. Bruns, Holger, Menslage-Bottorf	Hannibell 71	Wizzard	8	90.779	4,06	3686	3,20	2908	6594
108. Nehrenhaus, Volker, Menslage-Renslage	+ Sylvana 714	Lucky Mike	9	90.763	4,57	4148	3,58	3250	7398
109. Timmering-Brandl KG, Badbergen-Vehs	Fabina 661	Wizzard	6	90.524	3,34	3022	3,01	2728	5750
110. Kemper, Oliver, Nortrup	+ Lara 81	Bugatti	7	90.405	3,69	3340	3,16	2854	6194
111. Bergmann, Heiner, Löningen-Angelbeck	Tara 44	Wildman	8	90.315	4,36	3934	3,13	2830	6764

## Bersenbrück - Nordwest

### Die höchsten Herdenleistungen

Besitzer, Wohnort	Alter	Milch kg	Fett %	Fett kg	Eiw.%	Eiw.kg	F+E kg
-------------------	-------	----------	--------	---------	-------	--------	--------

#### Gruppe 2,0 - 49,9 Kühe

1. Feye, Jürgen, Eggermühlen-Bockraden	58,5	10.735	4,27	458	3,41	366	824
2. Kettmann, Theo, Eggermühlen-Besten	54,5	11.206	3,78	423	3,47	389	812
3. Wernsing, Bernd, Bippen-Restrup	58,1	10.449	4,11	429	3,45	360	790
4. Stottmann, Klaus, Berge-Dalvers	58,8	9.855	4,34	428	3,58	353	781
5. Dennigmann GbR, Eike & Gerhard, Bippen-Hartlage	62,0	10.677	3,81	407	3,40	363	770
6. Hamburg, Günter, Eggermühlen-Besten	53,7	11.354	3,29	374	3,46	393	766
7. Stoeve-Dahmann, Almut, Berge-Dalvers	54,4	11.061	3,42	379	3,40	376	755
8. Wolke, Hans-Henning, Bippen-Hartlage	63,2	9.973	3,95	394	3,56	355	748
9. Kernkamp, Enno, Berge-Neustadt	61,6	9.717	4,29	417	3,36	327	744
10. Kütke, Andreas, Eggermühlen-Sussum	46,5	9.739	4,14	404	3,40	331	735
11. Lömker, Arnd, Bippen-Hartlage-Lulle	64,0	9.979	4,08	407	3,26	326	733

#### Gruppe 50,0 - 99,9 Kühe

1. Böhmann Landwirtschaft GbR, L.+R., Eggermühlen-Döthen	53,7	12.249	3,81	466	3,49	428	894
2. Greskamp, Johannes, Berge-Grafeld	55,5	11.399	3,89	443	3,50	399	842
3. Mehlmann-Lücke, Franz, Berge-Grafeld	60,5	10.687	4,19	448	3,53	377	825
4. Voskamp, Elisabeth, Berge-Dalvers	55,0	11.441	3,78	433	3,19	366	799
5. Upmann, Jürgen, Bippen-Hartlage	58,0	10.313	4,14	427	3,44	354	782
6. Heidgerd, Hauke, Berge-Anten	54,3	9.988	4,24	423	3,56	355	779
7. Anne, Georg, Bippen-Kl.Bokern	57,6	9.934	4,20	417	3,45	343	760
8. Brunnecke, Holger, Bippen-Kl.Bokern	59,8	9.776	4,17	407	3,31	324	731

#### Gruppe 100,0 - 149,9 Kühe

1. Wille, Martin, Bippen-Sunderhaus	53,9	11.785	3,85	454	3,40	401	855
2. Schenke-Sievers GbR, Bippen-Ohrte	53,1	10.823	3,93	426	3,50	379	804
3. Timpe, Christian, Berge-Grafeld	54,9	10.960	3,79	415	3,39	371	786
4. Klowersa, Sven, Bippen-Kl.Bokern	53,1	10.319	3,94	406	3,43	354	760
5. Grotjohann-Holtheide-BehnerGbR, Berge-Grafeld	55,0	9.991	4,06	406	3,44	343	749
6. Herbers GbR, K. & F., Bippen-Hartlage	59,3	9.641	4,18	403	3,45	333	736
7. Scheer GbR, Dohren	55,7	9.966	3,88	387	3,45	344	731

#### Gruppe über 150,0 Kühe

1. Bielefeld, Christian, Berge-Dalvers	57,4	11.423	3,85	440	3,32	380	819
--	------	--------	------	-----	------	-----	-----



**Hermann Schröder**

HS-Kraftfutterwerk GmbH & Co. KG

Schützenstr. 3 - 48607 Ochtrup

Telefon: 0 25 53/ 78 0

Telefax: 0 25 53/ 78 52

Mail: [info@hs-schraeder.de](mailto:info@hs-schraeder.de)

[www.hs-schraeder.de](http://www.hs-schraeder.de) - [www.hs-hemo.de](http://www.hs-hemo.de)



# Partnerschaft

*mit Leidenschaft*



**Qualitätsfutter**  
da stimmt einfach alles!

## Die höchsten 305-Tage-Leistungen

Besitzer, Wohnort	Kuhname	Vater	La.	Milch kg	Fett %	Fett kg	Eiw.%	Eiw.kg	F+E kg
1. Lömker, Arnd, Bippen-Hartlage-Lulle	Adelheid	Fabian Red	7	19.346	4,25	823	3,12	603	1426
2. Lömker, Arnd, Bippen-Hartlage-Lulle	Alma	Blasius	7	18.245	3,69	673	3,07	561	1234
3. Lömker, Arnd, Bippen-Hartlage-Lulle	Antonia	Fidelity	6	16.358	4,13	676	3,33	544	1220
4. Timmering, Jürgen, Bippen	15	Secco	3	15.757	4,33	683	3,19	502	1185
5. Böhmann Landwirtschaft GbR, L.+R., Eggermühlen-Döthen	68	Boss	2	15.231	3,95	602	3,47	529	1131
6. Greskamp, Johannes, Berge-Grafeld	Elsa 1	Carman B	4	13.547	4,37	592	3,80	515	1107
7. Greskamp, Johannes, Berge-Grafeld	Alpenfee 103	Lector	3	14.822	4,13	612	3,31	491	1103
8. Greskamp, Johannes, Berge-Grafeld	Alf 91	Topaz	3	13.636	4,20	573	3,84	524	1097
9. Bielefeld, Christian, Berge-Dalvers	Rimini 311	Altalota	4	14.691	3,94	579	3,36	493	1072
10. Klowersa, Sven, Bippen-Kl.Bokern	Lena 180	Beauty	2	14.145	4,12	583	3,41	483	1066
11. Bielefeld, Christian, Berge-Dalvers	Daisy 246	LiquidGold	2	12.611	4,65	587	3,78	477	1064
12. Bielefeld, Christian, Berge-Dalvers	Jenna 333	Mantua	3	17.575	3,07	539	2,93	515	1054
13. Schenke-Sievers GbR, Bippen-Ohrte	Idee 65	Goldino	3	14.069	3,93	553	3,55	499	1052
14. Scheer GbR, Dohren	Coba 627	Mulino	3	14.834	3,78	560	3,27	485	1045
15. Mehlmann-Lücke, Franz, Berge-Grafeld	Merlana 24	Bolero	4	14.032	4,02	564	3,43	481	1045
16. Böhmann Landwirtschaft GbR, L.+R., Eggermühlen-Döthen	14	Matre	3	14.249	3,98	567	3,35	478	1045
17. Bielefeld, Christian, Berge-Dalvers	Lametta 369	Bakombre	3	13.331	4,22	563	3,59	478	1041
18. Klowersa, Sven, Bippen-Kl.Bokern	Edelgold 121	Fanatic	2	14.139	4,16	588	3,20	452	1040
19. Wernsing, Bernd, Bippen-Restrup	Lore	Wizzard	4	12.290	4,81	591	3,65	449	1040
20. Böhmann Landwirtschaft GbR, L.+R., Eggermühlen-Döthen	Tine 38	Burton	6	13.775	4,24	584	3,30	455	1039
21. Greskamp, Johannes, Berge-Grafeld	Lorelei 60	Gerard	5	14.276	3,84	548	3,42	488	1036
22. Bielefeld, Christian, Berge-Dalvers	Rosaria 1 11	Artes	3	15.105	3,82	577	3,03	458	1035
23. Timmering, Jürgen, Bippen	79	Motion	2	12.482	4,65	580	3,63	453	1033
24. Timmering, Jürgen, Bippen	80	Super	2	13.333	4,10	547	3,62	482	1029
25. Greskamp, Johannes, Berge-Grafeld	Lota 39	Akito	3	15.216	3,41	519	3,33	507	1026
26. Greskamp, Johannes, Berge-Grafeld	Almi 25	Wizzard	4	12.374	4,58	567	3,67	454	1021
27. Greskamp, Johannes, Berge-Grafeld	Ottine 2	Xacobeo	5	15.287	3,49	533	3,19	487	1020
28. Klowersa, Sven, Bippen-Kl.Bokern	Harpune 741	Gunnar	3	15.667	3,25	509	3,25	509	1018
29. Bielefeld, Christian, Berge-Dalvers	Endy 225	Summer	4	13.825	4,01	554	3,36	464	1018
30. Timmering, Jürgen, Bippen	44	Secco	3	13.452	4,29	577	3,28	441	1018
31. Böhmann Landwirtschaft GbR, L.+R., Eggermühlen-Döthen	Rosine 99	BG E.T.	4	14.838	3,50	520	3,31	491	1011
32. Bielefeld, Christian, Berge-Dalvers	Scharon 89	Jehad	4	13.883	3,89	540	3,39	471	1011
33. Voskamp, Elisabeth, Berge-Dalvers	Fräulein 35	Summer	3	13.683	4,06	556	3,33	455	1011
34. Voskamp, Elisabeth, Berge-Dalvers	5	Hornet	6	13.764	4,19	577	3,15	434	1011



**Unser Tipp!**  
**Futter bestellen schnell und unkompliziert mit unserer App!**  
**So können Sie Tag und Nacht Ihre Bestellungen aufgeben!**



Kostenlos im App-Store unter dem Titel : RWG-direkt  
 Weitere Infos unter [www.rwg-ammerland-ostfriesland.de](http://www.rwg-ammerland-ostfriesland.de)

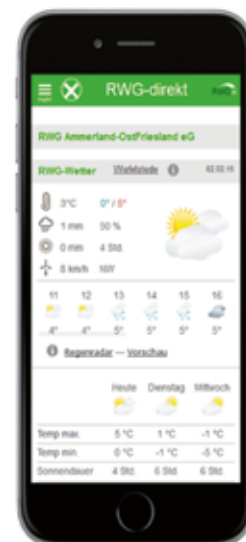

**Unser Team Futter-direkt erreichen Sie unter Tel. 04957-927810 oder per Email: [Futter-direkt@rwg-ammerland-ostfriesland.de](mailto:Futter-direkt@rwg-ammerland-ostfriesland.de)**



## Die höchsten Färsenlaktationen

Besitzer, Wohnort	Kuhname	Vater	EKA	Milch kg	Fett %	Fett kg	Eiw.%	Eiw.kg	F+E kg
1. Scheer GbR, Dohren	Estonia 556	Gracious	34	12.248	3,94	483	3,52	431	914
2. Wille, Martin, Bippen-Sunderhaus	Käthe 67	G Dreams	26	10.928	4,52	494	3,61	395	889
3. Böhmman Landwirtschaft GbR, L.+R., Eggermühlen-Döthen	78	Ladner	26	11.231	4,38	492	3,53	396	888
4. Anne, Georg, Bippen-Kl.Bokern	Gitta 50	Select	37	11.811	4,15	490	3,34	394	884
5. Herbers GbR, K. & F., Bippen-Hartlage	Dana 104	Select	31	11.595	4,20	487	3,40	394	881
6. Böhmman Landwirtschaft GbR, L.+R., Eggermühlen-Döthen	8	Boss	25	10.916	4,29	468	3,74	408	876
7. Wille, Martin, Bippen-Sunderhaus	Bea 131	Genial	23	11.392	4,10	467	3,58	408	875
8. Greskamp, Johannes, Berge-Grafeld	Tina 14	Movie	27	10.597	4,56	483	3,65	387	870
9. Bielefeld, Christian, Berge-Dalvers	Bim 152	Swordfish	25	10.546	4,41	465	3,79	400	865
10. Timmering, Jürgen, Bippen	115	Sugar	25	12.116	3,74	453	3,38	409	862
11. Wille, Martin, Bippen-Sunderhaus	Penny 124	Style P	28	12.113	3,68	446	3,42	414	860
12. Mehmman-Lücke, Franz, Berge-Grafeld	Zita 4	Metal	26	10.701	4,35	465	3,64	390	855
13. Wille, Martin, Bippen-Sunderhaus	Helene 73	Select	31	12.013	3,75	451	3,35	402	853
14. Timmering, Jürgen, Bippen	51	Select	24	11.751	3,83	450	3,38	397	847
15. Wille, Martin, Bippen-Sunderhaus	Funny 122	Album	30	12.217	3,39	414	3,54	432	846
16. Böhmman Landwirtschaft GbR, L.+R., Eggermühlen-Döthen	27	Brekem	25	11.015	4,19	461	3,50	385	846
17. Greskamp, Johannes, Berge-Grafeld	Petra 15	Patron P	26	10.390	4,30	447	3,83	398	845
18. Wille, Martin, Bippen-Sunderhaus	Fabienne 57	Lobach	25	12.765	3,36	429	3,25	415	844
19. Bielefeld, Christian, Berge-Dalvers	Romantik 18	Missouri	25	11.353	4,06	461	3,37	383	844
20. Mehmman-Lücke, Franz, Berge-Grafeld	Perla 66	Secret	24	11.975	3,87	463	3,18	381	844
21. Sievers-Over Behrens, Bernt, Berge-Hekese	109	Boss	25	11.237	4,10	461	3,40	382	843
22. Böhmman Landwirtschaft GbR, L.+R., Eggermühlen-Döthen	34	Select	26	12.104	3,59	435	3,36	407	842

## Die höchsten Lebensleistungen

Besitzer, Wohnort	Kuhname	Vater	Abk.	Milch kg	Fett %	Fett kg	Eiw.%	Eiw.kg	F+E kg
1. Voskamp, Elisabeth, Berge-Dalvers	+ Kira 11	Ramos	10	129.988	3,96	5142	3,10	4033	9175
2. Dennigmann GbR, Eike & Gerhard, Bippen-Hartlage	+ Fanta	Dolch	8	119.214	3,20	3809	3,17	3784	7593
3. Greskamp, Johannes, Berge-Grafeld	+ Sabine 12	Ramos	10	118.610	4,55	5392	3,61	4280	9672
4. Böhmman Landwirtschaft GbR, L.+R., Eggermühlen-Döthen	Lotte 100	Ramos	10	115.588	4,32	4992	3,31	3826	8818
5. Heidgerd, Hauke, Berge-Anten	Jule 39	Ramos	9	114.547	4,37	5011	3,53	4038	9049
6. Greskamp, Johannes, Berge-Grafeld	+ Katt 34	Dorado	10	112.562	4,45	5004	3,46	3891	8895
7. Schillingmann, Vitellian, Berge-Dalvers	+ 447	Mandero	9	108.540	4,56	4950	3,41	3701	8651
8. Brunnecke, Holger, Bippen-Kl.Bokern	+ Olivia 68	Ramos	10	107.494	3,94	4237	3,19	3430	7667
9. Anne, Georg, Bippen-Kl.Bokern	+ Renate 14	Lancelot	10	104.893	3,65	3830	3,16	3311	7141
10. Wolke, Hans-Henning, Bippen-Hartlage	+ Else	Rainman	9	104.876	4,54	4764	3,62	3796	8560
11. Timmering, Jürgen, Bippen	+ Kira 35	Chip	9	104.394	3,97	4146	3,21	3352	7498
12. Mehmman-Lücke, Franz, Berge-Grafeld	+ Foxi 21	Dolch	9	103.500	3,96	4098	3,15	3265	7363
13. Voskamp, Elisabeth, Berge-Dalvers	+ 72	Ramos	8	102.232	4,32	4417	3,29	3365	7782
14. Wille, Martin, Bippen-Sunderhaus	Hostess 1	Shottle	7	101.841	4,21	4288	3,18	3235	7523
15. Herbers GbR, K. & F., Bippen-Hartlage	+ Lobbi 59	Ramos	8	101.355	3,58	3625	3,33	3379	7004
16. Böhmman Landwirtschaft GbR, L.+R., Eggermühlen-Döthen	Walli 42	Xacobeo	6	100.623	3,02	3035	3,22	3243	6278
17. Wille, Martin, Bippen-Sunderhaus	Laura 81	Laudan	10	100.087	4,26	4261	3,45	3449	7710
18. Timpe, Christian, Berge-Grafeld	+ Koni 79	Ramos	9	97.525	4,23	4125	3,57	3481	7606
19. Wille, Martin, Bippen-Sunderhaus	Mori 20	Mystique	6	97.294	3,33	3241	3,03	2948	6189
20. Voskamp, Elisabeth, Berge-Dalvers	50	MrMinister	8	96.328	3,54	3406	3,28	3158	6564
21. Triphaus, Stefan, Berge-Grafeld	Eschwege 36	Saphir	8	94.516	4,22	3990	3,32	3142	7132
22. Lömker, Arnd, Bippen-Hartlage-Lulle	Alma	Blasius	7	93.983	3,54	3325	3,06	2874	6199
23. Voskamp, Elisabeth, Berge-Dalvers	+ 16	Delight	8	91.716	3,35	3068	3,51	3216	6284

## Bersenbrück - Südwest

### Die höchsten Herdenleistungen

Besitzer, Wohnort	Alter	Milch kg	Fett %	Fett kg	Eiw.%	Eiw.kg	F+E kg
<b>Gruppe 2,0 - 49,9 Kühe</b>							
1. Altmann, Aloys, Fürstenau-Kellinghausen	59,3	10.297	4,26	439	3,56	367	806
2. Berling, Hugo, Fürstenau-Hollenstede	52,6	10.286	3,89	401	3,38	348	748
3. Koopmann, Manfred, Voltlage	68,2	10.145	4,01	407	3,33	338	744
<b>Gruppe 50,0 - 99,9 Kühe</b>							
1. Höveler, Josef, Voltlage	55,1	11.223	4,01	451	3,40	382	832
2. Langelage GbR, Neuenkirchen-Rotherthausen	61,3	11.124	3,99	444	3,45	384	829
3. Gohmann, Martin, Merzen-Lechtrup	52,3	10.312	4,08	420	3,55	367	787
4. Wulfert, Norbert, Voltlage-Höckel	53,6	10.177	4,21	429	3,36	342	771
5. Meier zu Farwig, Franz, Neuenkirchen	53,5	10.654	3,73	397	3,48	371	768
6. Büscher, Christoph, Merzen-Südmerzen	56,6	9.886	4,25	420	3,46	342	762
7. Langelage, Jürgen, Neuenkirchen-Rotherthausen	56,3	10.057	4,10	412	3,45	347	760
<b>Gruppe 100,0 - 149,9 Kühe</b>							
1. Belting GbR, J. u. M., Neuenkirchen-Rotherthausen	56,4	11.948	4,12	492	3,56	425	917
2. Rüter GbR, Neuenkirchen-Rotherthausen	54,9	11.954	3,98	475	3,47	415	890
3. Reinermann, Felix, Fürstenau-Hollenstede	53,5	11.487	3,95	454	3,41	391	845
4. Berling, Hermann, Bramsche-Balkum	52,1	12.024	3,66	441	3,33	400	841
5. Grünebaum, Daniel, Neuenkirchen-Rotherthausen	60,5	10.536	3,98	420	3,32	350	770
6. Niemeyer, Andreas, Fürstenau-Schwagstorf	55,0	10.121	3,96	400	3,39	343	743
<b>Gruppe über 150,0 Kühe</b>							
1. Hummert, Benno, Voltlage-Höckel	52,5	12.329	4,15	511	3,47	428	939
2. Middendorf, Bernhard, Voltlage-Weese	51,7	11.328	3,90	442	3,44	389	831
3. Geers, Stephan, Fürstenau-Hollenstede	51,9	10.685	3,87	413	3,37	360	773
4. Keurentjes GbR, Neuenkirchen-Vinte	54,1	10.236	4,04	414	3,43	351	765



# RAIFFEISEN EMS-VECHTE

Warengeschäft der Raiffeisenbank Emsland-Mitte eG

## Immer für Sie unterwegs... ... wir bleiben für Sie auf dem Laufenden!





Qualitätsfutter

Klein Berßen: 0 59 65 / 94 03-0  
Laar: 0 59 47 / 75-0



## Die höchsten 305-Tage-Leistungen

Besitzer, Wohnort	Kuhname	Vater	La.	Milch kg	Fett %	Fett kg	Eiw.%	Eiw.kg	F+E kg
1. Hummert, Benno, Voltlage-Höckel	Weide 78	Wizzard	3	14.631	4,99	730	3,29	482	1212
2. Hummert, Benno, Voltlage-Höckel	337	Succes	2	16.209	3,95	641	3,31	536	1177
3. Hummert, Benno, Voltlage-Höckel	Samba 81	Marc	3	15.275	4,36	666	3,35	511	1177
4. Belting GbR, J. u. M., Neuenkirchen-Rothertshausen	Dreisam 484	Shandar	3	16.700	3,84	642	3,19	532	1174
5. Hummert, Benno, Voltlage-Höckel	Olympia 93	Wizzard	3	13.576	5,15	699	3,41	463	1162
6. Hummert, Benno, Voltlage-Höckel	Solde 110	Suran	3	16.285	3,81	620	3,32	540	1160
7. Rüter GbR, Neuenkirchen-Rothertshausen	Engel 1	Shandar	4	17.597	3,24	571	3,25	572	1143
8. Belting GbR, J. u. M., Neuenkirchen-Rothertshausen	Orchidee 503	Maxim	3	13.794	4,68	645	3,58	494	1139
9. Hummert, Benno, Voltlage-Höckel	Bea 94	BG E.T.	3	15.305	4,19	641	3,20	490	1131
10. Hummert, Benno, Voltlage-Höckel	Merlinde 177	Maxim	3	14.534	4,45	647	3,30	480	1127
11. Belting GbR, J. u. M., Neuenkirchen-Rothertshausen	Eder 377	Ramos	5	13.413	4,86	652	3,53	473	1125
12. Hummert, Benno, Voltlage-Höckel	141	Wizzard	6	14.022	4,54	637	3,40	477	1114
13. Belting GbR, J. u. M., Neuenkirchen-Rothertshausen	Kabine 331	Jose	6	13.747	4,76	655	3,30	454	1109
14. Belting GbR, J. u. M., Neuenkirchen-Rothertshausen	Epe 551	Boss	2	14.422	4,08	588	3,57	515	1103
15. Hummert, Benno, Voltlage-Höckel	Lympe 334	Boss	2	13.466	4,42	595	3,72	501	1096
16. Hummert, Benno, Voltlage-Höckel	Milka 232	Fanatic	2	14.810	3,92	581	3,46	512	1093
17. Hummert, Benno, Voltlage-Höckel	Jade 267	Dalton	2	13.521	4,64	628	3,44	465	1093
18. Hummert, Benno, Voltlage-Höckel	Symphonie 165	Shobes	2	17.345	3,33	577	2,96	514	1091
19. Hummert, Benno, Voltlage-Höckel	364	Goal	2	14.491	4,02	582	3,51	508	1090
20. Hummert, Benno, Voltlage-Höckel	176	Rainman	6	13.062	4,71	615	3,61	472	1087
21. Hummert, Benno, Voltlage-Höckel	Fenchel 98	Suran	3	14.689	4,13	607	3,23	474	1081
22. Rüter GbR, Neuenkirchen-Rothertshausen	Elsa 55	Beauty	3	13.007	4,84	629	3,47	451	1080
23. Hummert, Benno, Voltlage-Höckel	Matrone 336	Matrix	2	13.232	4,57	605	3,58	474	1079
24. Berling, Hermann, Bramsche-Balkum	71	Wizzard	5	13.183	4,81	634	3,34	440	1074
25. Middendorf, Bernhard, Voltlage-Weese	Riviera 458	Wizzard	4	13.626	4,65	633	3,22	439	1072
26. Hummert, Benno, Voltlage-Höckel	Anne 285	Platin	2	14.726	3,78	556	3,48	513	1069
27. Hummert, Benno, Voltlage-Höckel	Joey 258	Joe	2	14.306	4,10	586	3,37	482	1068
28. Belting GbR, J. u. M., Neuenkirchen-Rothertshausen	Mumbai 509	Snowflake	3	14.575	3,88	565	3,43	500	1065
29. Langelage GbR, Neuenkirchen-Rothertshausen	Vanille 1	Boateng	3	14.614	3,97	580	3,32	485	1065
30. Hummert, Benno, Voltlage-Höckel	Enne 67	Wizzard	4	12.328	5,02	619	3,59	442	1061
31. Berling, Hermann, Bramsche-Balkum	10	Shandar	4	14.776	3,94	582	3,23	478	1060
32. Hummert, Benno, Voltlage-Höckel	Fonda 189	Bowie	3	12.799	4,72	604	3,55	455	1059
33. Belting GbR, J. u. M., Neuenkirchen-Rothertshausen	Moehne 527	Maxim	3	13.628	3,98	542	3,79	516	1058
34. Hummert, Benno, Voltlage-Höckel	Waldfee 72	Maxim	3	14.578	3,92	571	3,34	487	1058
35. Berling, Hermann, Bramsche-Balkum	55	Legato	4	13.090	4,33	567	3,74	489	1056
36. Middendorf, Bernhard, Voltlage-Weese	Regine 456	Manson	3	14.718	3,87	569	3,31	487	1056
37. Berling, Hermann, Bramsche-Balkum	58	Sugar	2	13.839	4,13	571	3,50	485	1056
38. Langelage, Jürgen, Neuenkirchen-Rothertshausen	Ivonne 48	Wizzard	7	13.886	4,18	580	3,42	475	1055
39. Hummert, Benno, Voltlage-Höckel	51	Ravel	7	13.480	4,41	595	3,41	460	1055
40. Reineremann, Felix, Fürstenu-Hollenstede	Lilly 37	Chip	3	13.976	4,30	601	3,25	454	1055
41. Hummert, Benno, Voltlage-Höckel	Elfe 3	Rainman	4	11.869	5,15	611	3,72	442	1053
42. Hummert, Benno, Voltlage-Höckel	Medaille 47	Sunday	3	17.133	3,12	534	3,02	517	1051
43. Belting GbR, J. u. M., Neuenkirchen-Rothertshausen	Kabale 516	Maxim	3	14.050	4,21	591	3,27	460	1051
44. Reineremann, Felix, Fürstenu-Hollenstede	Magda 48	Wizzard	3	13.948	4,22	588	3,29	459	1047
45. Belting GbR, J. u. M., Neuenkirchen-Rothertshausen	Kroge 456	Ron	3	11.768	5,10	600	3,80	447	1047
46. Berling, Hermann, Bramsche-Balkum	7	Super	5	16.066	3,36	540	3,15	506	1046
47. Hummert, Benno, Voltlage-Höckel	365	Sugar	2	13.393	4,18	560	3,63	486	1046
48. Hummert, Benno, Voltlage-Höckel	Reebe 73	Ron	3	14.554	3,91	569	3,28	477	1046
49. Middendorf, Bernhard, Voltlage-Weese	Gesine 198	Lector	4	14.158	3,93	557	3,44	487	1044
50. Hartmann, Robert, Neuenkirchen-Rothertshausen	Mirabell 1625	Beach	2	14.105	3,99	563	3,41	481	1044
51. Hummert, Benno, Voltlage-Höckel	Temse 22	Goya	4	14.202	3,90	554	3,42	486	1040
52. Hummert, Benno, Voltlage-Höckel	310	Lexus	2	11.798	5,08	599	3,74	441	1040
53. Hummert, Benno, Voltlage-Höckel	Fentje 241	Platin	2	14.246	3,89	554	3,40	485	1039
54. Berling, Hermann, Bramsche-Balkum	14	Mattel	3	16.985	3,09	525	3,02	513	1038
55. Hummert, Benno, Voltlage-Höckel	Diamant 276	Beach	2	13.114	4,52	593	3,39	445	1038

## Die höchsten 305-Tage-Leistungen

Besitzer, Wohnort	Kuhname	Vater	La.	Milch kg	Fett %	Fett kg	Eiw.%	Eiw.kg	F+E kg
56. Hummert, Benno, Voltlage-Höckel	272	Cassano	4	12.943	4,34	562	3,67	475	1037
57. Hummert, Benno, Voltlage-Höckel	Luzi 295	Maxim	2	12.902	4,47	577	3,56	459	1036
58. Hummert, Benno, Voltlage-Höckel	289	Cox P	2	14.829	3,98	590	3,00	445	1035
59. Langelage, Jürgen, Neuenkirchen-Rotherthshausen	Chefin 42	Shandar	3	13.026	4,33	564	3,61	470	1034
60. Middendorf, Bernhard, Voltlage-Weese	Dormagen 671	Bowie	2	13.265	4,30	571	3,48	461	1032
61. Niemeyer, Andreas, Fürstenau-Schwagstorf	922	Boss	2	15.506	3,41	528	3,24	502	1030
62. Belting GbR, J. u. M., Neuenkirchen-Rotherthshausen	Katar 497	Exol	3	12.973	4,42	573	3,51	455	1028
63. Reineremann, Felix, Fürstenau-Hollenstede	Hille 29	Lector	3	14.171	3,92	556	3,32	471	1027
64. Langelage GbR, Neuenkirchen-Rotherthshausen	Sunny 44	Altalota	4	13.497	4,34	586	3,25	439	1025
65. Middendorf, Bernhard, Voltlage-Weese	Limette 248	Pearl-Red	2	15.303	3,55	544	3,14	480	1024
66. Belting GbR, J. u. M., Neuenkirchen-Rotherthshausen	Weide 468	Maxim	4	12.732	4,30	547	3,73	475	1022
67. Reineremann, Felix, Fürstenau-Hollenstede	Hamke 96	Motion	3	13.912	4,02	559	3,33	463	1022
68. Hummert, Benno, Voltlage-Höckel	Helga 247	Loren	2	14.214	3,93	558	3,26	463	1021
69. Hartmann, Robert, Neuenkirchen-Rotherthshausen	Gramona 1543	Omanoman	3	13.756	4,07	560	3,35	461	1021
70. Hartmann, Robert, Neuenkirchen-Rotherthshausen	Lara 1649	Select	2	14.023	3,73	523	3,54	496	1019
71. Hummert, Benno, Voltlage-Höckel	Olymp 266	Shandar	2	12.610	4,45	561	3,63	458	1019
72. Langelage GbR, Neuenkirchen-Rotherthshausen	Dasy 14	Caliber	2	13.325	4,26	567	3,39	452	1019
73. Rütter GbR, Neuenkirchen-Rotherthshausen	Berit 9	Jose	6	15.254	3,57	544	3,10	473	1017
74. Hummert, Benno, Voltlage-Höckel	343	Barnaby	4	12.868	4,35	560	3,55	457	1017
75. Hummert, Benno, Voltlage-Höckel	Cierde 184	Goldino	3	12.212	4,63	565	3,69	451	1016
76. Hartmann, Robert, Neuenkirchen-Rotherthshausen	Sunnyboom 1655	Boom	2	14.401	3,69	532	3,35	483	1015
77. Hartmann, Robert, Neuenkirchen-Rotherthshausen	Granata 1650	Boom	2	14.092	3,90	550	3,29	463	1013
78. Niemeyer, Andreas, Fürstenau-Schwagstorf	842	Fire-Red	3	15.498	3,32	514	3,21	498	1012
79. Belting GbR, J. u. M., Neuenkirchen-Rotherthshausen	Marionette 444	Xavi	3	11.833	5,07	600	3,47	411	1011

## Die höchsten Färsenlaktationen

Besitzer, Wohnort	Kuhname	Vater	EKA	Milch kg	Fett %	Fett kg	Eiw.%	Eiw.kg	F+E kg
1. Berling, Hermann, Bramsche-Balkum	117	Select	32	12.691	4,21	534	3,66	464	998
2. Berling, Hermann, Bramsche-Balkum	114	Select	30	12.516	4,14	518	3,42	428	946
3. Hummert, Benno, Voltlage-Höckel	364	Goal	24	13.268	3,75	497	3,32	441	938
4. Middendorf, Bernhard, Voltlage-Weese	Halbe 837	Superb	27	13.296	3,75	498	3,29	437	935
5. Hummert, Benno, Voltlage-Höckel	392	Genial	28	13.412	3,56	477	3,33	446	923
6. Hummert, Benno, Voltlage-Höckel	390	Fernet	24	13.065	3,72	486	3,34	437	923
7. Belting GbR, J. u. M., Neuenkirchen-Rotherthshausen	Eton 625	Best	26	12.433	4,17	518	3,23	402	920
8. Keurentjes GbR, Neuenkirchen-Vinte	110	Sugar	35	11.552	4,33	500	3,63	419	919
9. Belting GbR, J. u. M., Neuenkirchen-Rotherthshausen	Riogrande 589	Modena	26	12.330	4,07	502	3,28	405	907
10. Hummert, Benno, Voltlage-Höckel	399	Select	24	11.466	4,28	491	3,61	414	905
11. Geers, Stephan, Fürstenau-Hollenstede	Lucky 151	Balisto	25	12.313	3,94	485	3,39	418	903
12. Hummert, Benno, Voltlage-Höckel	11	Movie	24	10.853	4,49	487	3,76	408	895
13. Geers, Stephan, Fürstenau-Hollenstede	Lucky 133	Select	26	12.533	3,71	465	3,33	417	882
14. Middendorf, Bernhard, Voltlage-Weese	Rivalin 853	Lexus	24	10.484	4,65	488	3,76	394	882
15. Berling, Hermann, Bramsche-Balkum	130	Boss	27	10.450	4,77	498	3,67	383	881
16. Hummert, Benno, Voltlage-Höckel	30	Lamy-Red P	25	11.111	4,20	467	3,72	413	880
17. Belting GbR, J. u. M., Neuenkirchen-Rotherthshausen	Esra 615	Modena	25	10.909	4,48	489	3,57	389	878
18. Hummert, Benno, Voltlage-Höckel	43	Boss	23	11.702	3,77	441	3,68	431	872
19. Reineremann, Felix, Fürstenau-Hollenstede	Metaxa 138	Sugar	30	10.494	4,61	484	3,68	386	870
20. Belting GbR, J. u. M., Neuenkirchen-Rotherthshausen	Wolga 616	Genial	27	12.376	3,67	454	3,34	413	867
21. Geers, Stephan, Fürstenau-Hollenstede	Katinka 19	Platin	29	12.043	3,96	477	3,24	390	867
22. Gohmann, Martin, Merzen-Lechtrup	64	Movie	27	10.664	4,49	479	3,61	385	864
23. Berling, Hermann, Bramsche-Balkum	6	Balisto	28	11.237	4,08	458	3,60	404	862
24. Reineremann, Felix, Fürstenau-Hollenstede	Magarete 58	Beach	34	10.598	4,43	470	3,68	390	860
25. Belting GbR, J. u. M., Neuenkirchen-Rotherthshausen	Daytona 598	Sugar	29	10.927	4,40	481	3,47	379	860



## Die höchsten Färsenlaktationen

Besitzer, Wohnort	Kuhname	Vater	EKA	Milch kg	Fett %	Fett kg	Eiw.%	Eiw.kg	F+E kg
26. Hummert, Benno, Voltlage-Höckel	6	Boss	24	12.432	3,58	445	3,33	414	859
27. Rütter GbR, Neuenkirchen-Rothertshausen	Nives 93		24	11.556	4,18	483	3,25	376	859
28. Hummert, Benno, Voltlage-Höckel	375	Sugar	25	11.249	4,01	451	3,62	407	858
29. Rütter GbR, Neuenkirchen-Rothertshausen	Heti 70	Wizzard	37	11.276	4,16	469	3,41	385	854
30. Keurentjes GbR, Neuenkirchen-Vinte	146	Boss	29	13.125	3,28	430	3,22	422	852
31. Belting GbR, J. u. M., Neuenkirchen-Rothertshausen	Alabama 592	Select	26	10.550	4,41	465	3,64	384	849
32. Belting GbR, J. u. M., Neuenkirchen-Rothertshausen	Malta 587	Subway	29	11.225	4,21	473	3,33	374	847
33. Belting GbR, J. u. M., Neuenkirchen-Rothertshausen	Kanister 590	Modena	32	11.365	3,93	447	3,51	399	846
34. Altmann, Aloys, Fürstenau-Kellinghausen	Elsbeth	Boss	29	9.277	5,25	487	3,87	359	846
35. Höveler, Josef, Voltlage	Aurelia 637	Boss	24	12.196	3,56	434	3,35	409	843
36. Hummert, Benno, Voltlage-Höckel	65	Best	25	11.513	4,00	460	3,33	383	843

## Die höchsten Lebensleistungen

Besitzer, Wohnort	Kuhname	Vater	Abk.	Milch kg	Fett %	Fett kg	Eiw.%	Eiw.kg	F+E kg
1. Reinermann, Felix, Fürstenau-Hollenstede	Margret 39	Manni	11	133.644	3,38	4518	3,00	4008	8526
2. Hummert, Benno, Voltlage-Höckel	+ 308	Ramos	9	121.509	3,97	4822	3,03	3687	8509
3. Hartmann, Robert, Neuenkirchen-Rothertshausen	+ Priska 764	Propst	7	121.070	3,52	4258	3,30	4000	8258
4. Hummert, Benno, Voltlage-Höckel	+ Sally 71	Ramos	9	119.673	4,18	5005	3,17	3788	8793
5. Rütter GbR, Neuenkirchen-Rothertshausen	Laute 2	Ramos	10	117.562	4,91	5768	3,70	4353	10121
6. Geers, Stephan, Fürstenau-Hollenstede	Leni 23	Jose	8	109.189	4,07	4445	3,40	3712	8157
7. Büscher, Christoph, Merzen-Südmerzen	Lulu 52	Ramos	7	109.067	4,43	4836	3,42	3726	8562
8. Belting GbR, J. u. M., Neuenkirchen-Rothertshausen	Muse 341	Jose	6	108.803	3,67	3997	3,41	3706	7703
9. Hummert, Benno, Voltlage-Höckel	Texas 41	Laurenz	8	108.360	3,38	3667	3,27	3542	7209
10. Langelage GbR, Neuenkirchen-Rothertshausen	Espania 22	Shottle	7	107.940	4,39	4739	3,29	3546	8285
11. Berling, Hermann, Bramsche-Balkum	Alma 32	Titanic	9	107.508	3,91	4207	3,29	3540	7747
12. Rütter GbR, Neuenkirchen-Rothertshausen	+ Sammy 5	Ramos	9	106.473	3,76	4000	3,27	3482	7482
13. Hummert, Benno, Voltlage-Höckel	Hauka 303	Lancelot	9	106.022	4,56	4833	3,73	3950	8783
14. Reinermann, Felix, Fürstenau-Hollenstede	Mira 14	Jose	8	102.759	4,39	4508	3,53	3623	8131
15. Hartmann, Robert, Neuenkirchen-Rothertshausen	+ Zimba 1191	Jose	6	102.621	4,43	4545	3,33	3415	7960
16. Niemeyer, Andreas, Fürstenau-Schwagstorf	Peggy 587	Classic PS	8	102.318	3,88	3970	3,39	3470	7440
17. Melcher, Jörg, Neuenkirchen-Limbergen	Burgi 69	Good Year	11	101.390	4,46	4525	3,68	3729	8254
18. Geers, Stephan, Fürstenau-Hollenstede	Eluisa 13	Ramos	8	101.107	4,16	4206	3,48	3515	7721
19. Krützhake GbR, Josef & Heiner, Neuenkirchen-Vinte	+ Felina 25	Okendo	8	100.719	3,70	3728	3,03	3047	6775
20. Belting GbR, J. u. M., Neuenkirchen-Rothertshausen	Kabine 331	Jose	6	100.631	4,69	4722	3,47	3488	8210
21. Melcher, Jörg, Neuenkirchen-Limbergen	Nelli 1	Ramos	9	98.437	4,63	4558	3,64	3587	8145
22. Belting GbR, J. u. M., Neuenkirchen-Rothertshausen	Estonia 363	Ramos	5	93.956	4,49	4218	3,61	3394	7612
23. Belting GbR, J. u. M., Neuenkirchen-Rothertshausen	Wasi 336	Jose	8	93.115	4,77	4442	3,47	3230	7672
24. Rütter GbR, Neuenkirchen-Rothertshausen	Lissi 15	Classic PS	8	92.607	4,40	4077	3,59	3325	7402
25. Hummert, Benno, Voltlage-Höckel	+ 111	Wizzard	6	91.805	3,89	3570	3,14	2879	6449
26. van der Helm, Janette, Fürstenau-Settrup	+ Frieda	Luxor	8	91.788	3,82	3503	3,47	3182	6685
27. Hummert, Benno, Voltlage-Höckel	85	Ramos	8	91.644	4,27	3911	3,30	3020	6931
28. Grünebaum, Daniel, Neuenkirchen-Rothertshausen	Agnes 228	Jose	8	91.633	4,29	3931	3,24	2971	6902
29. Geers, Stephan, Fürstenau-Hollenstede	Fury 26	Jose	8	91.472	4,31	3944	3,29	3010	6954
30. Hummert, Benno, Voltlage-Höckel	+ 51	Ravel	7	91.391	4,26	3895	3,54	3236	7131
31. Meier zu Farwig, Franz, Neuenkirchen	Rivalin 9	Ramos	7	90.871	4,09	3716	3,67	3331	7047
32. Gärke, Frank, Fürstenau-Bedinghausen	+ Gesa 3	Ramos	8	90.208	4,31	3886	3,38	3046	6932

# Osnabrück - Nord, Bramsche u. Vörden

## Die höchsten Herdenleistungen

Besitzer, Wohnort	Alter	Milch kg	Fett %	Fett kg	Eiw.%	Eiw.kg	F+E kg
<b>Gruppe 2,0 - 49,9 Kühe</b>							
1. Kolckhorst-Kahle, Belm-Haltern	64,6	12.133	3,69	448	3,37	409	857
2. Mügge, Arndt, Bramsche-Kalkriese	53,8	11.179	4,03	451	3,44	384	835
3. Gausmann, Ralf, Bramsche-Achmer	57,6	10.712	4,33	463	3,40	364	827
4. Klemann, Maria, Belm-Vehrte	64,2	10.224	4,08	417	3,48	356	772
5. Linnemann, Johannes, Wallenhorst-Rulle	60,3	9.718	4,49	437	3,39	330	767
6. Eckelmann, Ralf, Neuenkirchen-Vörden-Campemoor	66,0	10.577	3,84	406	3,36	355	761
7. Marquard, Udo, Belm-Icker	59,9	10.267	3,78	388	3,50	359	747
8. Holtmeyer GbR, Belm-Haltern	58,0	9.821	4,06	399	3,43	337	736
9. Kettler, Sebastian, Neuenkirchen-Vörden-Hörsten	55,1	10.138	3,79	385	3,40	344	729
<b>Gruppe 50,0 - 99,9 Kühe</b>							
1. Gr.Endebrock Landwirtsch.GbR, Annette & Ralf, Bramsche-Kalkriese	54,2	11.507	3,86	444	3,46	398	842
2. Bührmann GbR, Bramsche-Sögeln	48,3	11.585	3,84	445	3,39	393	838
3. Wieghaus GbR, Rieste	60,5	11.129	4,13	459	3,38	376	835
4. Herm-Stapelberg, Rolf, Bramsche-Achmer	57,5	10.531	4,23	445	3,42	360	805
5. Stahl, Jürgen, Neuenkirchen-Vörden-Campemoor	57,9	10.596	4,09	433	3,46	367	800
6. Endebrock, Rolf, Bramsche-Schleptrup	55,8	10.046	4,33	435	3,51	352	787
7. Rott, Heide, Bramsche-Sögeln	48,0	10.919	3,81	416	3,35	365	781
8. Kl.Helmkamp, Gerhard, Bramsche-Evinghausen	60,2	10.291	4,20	432	3,39	349	781
9. Doe, Matthias, Neuenkirchen-Vörden-Campemoor	51,5	10.648	3,86	411	3,39	361	773
10. Menger, Winfried, Bramsche-Achmer	54,2	10.514	3,88	408	3,42	360	768
11. Nölker, Thomas, Osnabrück-Pye	64,0	10.417	3,88	405	3,47	362	766
12. Gössling, Bernhard, Osnabrück-Pye	59,2	10.372	3,83	397	3,46	358	756
<b>Gruppe 100,0 - 149,9 Kühe</b>							
1. Linkmeyer GbR, Belm-Haltern	61,2	12.007	3,86	464	3,37	404	868
2. Borgstede, Burghard, Bramsche-Schleptrup	54,7	11.081	4,01	444	3,53	391	836
3. Kl.Endebrock, Steffen, Bramsche-Kalkriese	53,7	11.278	3,85	434	3,35	378	813
4. Klemann, Franz-Josef, Belm-Haltern	58,5	10.680	4,06	434	3,36	359	792
5. Grünebaum, Joachim, Bramsche-Malgarten	57,5	10.318	4,10	423	3,44	355	778
6. Zur Heide GbR, Rieste-Bieste	53,1	10.382	3,91	406	3,37	350	756
7. Hof Gröne GbR, Bramsche-Schleptrup	62,4	10.044	4,02	404	3,38	340	743
8. Möllmann GbR, Heinrich, Bramsche-Kalkriese	55,8	9.853	4,08	402	3,41	336	738
9. Ellermann GbR, Norbert & Marc, Neuenkirchen-Vörden-Hörsten	53,4	9.908	4,05	402	3,28	325	727
<b>Gruppe über 150,0 Kühe</b>							
1. Gr.Klussmann, Georg, Neuenkirchen-Vörden-Campemoor	55,7	10.569	3,88	410	3,33	352	762
2. Garlich, Farina, Bramsche-Kalkriese	57,8	9.388	4,29	402	3,64	342	744

## Die höchsten 305-Tage-Leistungen

Besitzer, Wohnort	Kuhname	Vater	La.	Milch kg	Fett %	Fett kg	Eiw.%	Eiw.kg	F+E kg
1. Linkmeyer GbR, Belm-Haltern	Undine 16	Manifold	5	17.200	3,59	618	3,05	525	1143
2. Gr.Endebrock Landwirtsch.GbR, Annette & Ralf, Bramsche-Kalkriese	Maja 24	Altalota	3	13.647	4,75	648	3,49	476	1124
3. Linkmeyer GbR, Belm-Haltern	Diwa 4	Benson	2	13.605	4,51	614	3,53	480	1094
4. Gössling, Bernhard, Osnabrück-Pye	Lisa 38	Shandar	3	15.554	3,72	578	3,30	514	1092
5. Kolckhorst-Kahle, Belm-Haltern	Brilliand	Beacon	4	16.268	3,44	560	3,26	531	1091
6. Gr.Klussmann, Georg, Neuenkirchen-Vörden-Campemoor	Elanca 93	Select	2	13.234	4,75	628	3,50	463	1091
7. Gausmann, Ralf, Bramsche-Achmer	Mona	Goldino	4	13.891	4,53	629	3,18	442	1071
8. Nölker, Thomas, Osnabrück-Pye	Biene 48	Pagini	5	14.580	4,01	585	3,33	485	1070
9. Wieghaus GbR, Rieste	5	Goldino	5	14.451	4,22	610	3,16	456	1066
10. Linkmeyer GbR, Belm-Haltern	Meridian 112	Mozygus-PP	2	13.743	4,02	553	3,67	505	1058





**NORDKRAFT**  
*dat melkt*



# ... und aus Futter wird Höchstleistung!

Das zeigen die Siegerkühe  
der Excellentschau 2018.



**Siegerfärse  
„Edelweiss“**

Züchter: Thomas Rohdemann

**Miss Ostfriesland  
„Imke“**

Züchter: Thomas Rohdemann

**Siegerkuh Mittel  
„Finesse“**

Züchter: Jürgen Hobbie

- ✓ zufriedene Kunden
- ✓ konstantes Konzept
- ✓ mehr Leistung, Gesundheit und Sicherheit
- ✓ GVO-freies Komplettprogramm für die Milchviehfütterung
- ✓ über 15 Jahre Erfahrung in gentechnikfreier Fütterung
- ✓ Sie wollen N+P reduziert füttern und dabei Ihre Milchleistung erhalten? Dann wählen Sie Futter aus unserem neuen gentechnikfreien NP Programm!

**Ihr Nordkraft-Beratungsdienst**

Tel.: 04473/940-201 · Fax: 04473/940-143

futterkonzepte@deutsche-tiernahrung.de · www.deutsche-tiernahrung.de

## Die höchsten 305-Tage-Leistungen

Besitzer, Wohnort	Kuhname	Vater	La.	Milch kg	Fett %	Fett kg	Eiw.%	Eiw.kg	F+E kg
11. Linkmeyer GbR, Belm-Haltern	Tabina 19	ALH Duke	5	13.544	4,30	582	3,46	468	1050
12. Gr.Klussmann, Georg, Neuenkirchen-Vörden-Campemoor	Ecu 80	Sid	4	13.091	4,64	607	3,35	438	1045
13. Vogt, Frank, Osnabrück-Darum	Rosa 20	Wizzard	2	14.853	3,76	559	3,25	482	1041
14. Klemann, Franz-Josef, Belm-Haltern	Denies 120	Snowflake	3	14.117	3,99	563	3,33	470	1033
15. Vogt, Frank, Osnabrück-Darum	Olga 120	Lipton	4	15.402	3,32	512	3,32	511	1023
16. Linkmeyer GbR, Belm-Haltern	Dirndel 81	Summer	3	11.938	4,88	583	3,69	440	1023
17. Bührmann GbR, Bramsche-Sögel	Lena		2	12.001	4,87	584	3,62	434	1018
18. Linkmeyer GbR, Belm-Haltern	Mabel 125	Robson	2	13.311	4,00	532	3,61	481	1013
19. Klemann, Franz-Josef, Belm-Haltern	48	Maxim	3	12.173	4,74	577	3,58	436	1013
20. Linkmeyer GbR, Belm-Haltern	Urania 99	Gunnar	3	11.572	5,08	588	3,67	425	1013
21. Mügge, Arndt, Bramsche-Kalkriese	Hagebutte 34	BG E.T.	3	12.909	4,37	564	3,47	448	1012

## Die höchsten Färsenlaktationen

Besitzer, Wohnort	Kuhname	Vater	EKA	Milch kg	Fett %	Fett kg	Eiw.%	Eiw.kg	F+E kg
1. Borgstede, Burghard, Bramsche-Schleptrup	Angelina 107	Medico	27	12.792	4,21	539	3,43	439	978
2. Linkmeyer GbR, Belm-Haltern	Estonia 3	Best	25	14.676	3,28	482	3,22	472	954
3. Borgstede, Burghard, Bramsche-Schleptrup	Viola 11	Superb	26	13.834	3,51	485	3,22	445	930
4. Linkmeyer GbR, Belm-Haltern	Diva 33	Best	26	12.781	3,99	510	3,25	416	926
5. Linkmeyer GbR, Belm-Haltern	Waldfee 110	Best	24	11.807	4,43	523	3,39	400	923
6. Gr.Klussmann, Georg, Neuenkirchen-Vörden-Campemoor	Edelmoutai 390	Lexus	32	13.059	3,57	466	3,43	448	914
7. Borgstede, Burghard, Bramsche-Schleptrup	Rialto 108	Beauty	33	12.928	3,44	445	3,49	451	896
8. Linkmeyer GbR, Belm-Haltern	Walküre 61	Design	25	11.945	3,90	466	3,52	421	887
9. Mügge, Arndt, Bramsche-Kalkriese	Lavendel 29	Neptune	28	10.689	4,70	502	3,56	380	882
10. Borgstede, Burghard, Bramsche-Schleptrup	Verona 17	Matrix	28	11.873	3,99	474	3,40	404	878
11. Borgstede, Burghard, Bramsche-Schleptrup	Engel 85	Fernet	28	10.076	4,90	494	3,80	383	877
12. Menger, Winfried, Bramsche-Achmer	29	Boss	29	11.510	3,95	455	3,66	421	876
13. Mügge, Arndt, Bramsche-Kalkriese	Malente 13	Boss	26	10.572	4,60	486	3,64	385	871
14. Menger, Winfried, Bramsche-Achmer	Mona 10	Epinal	28	13.001	3,19	415	3,42	444	859
15. Linkmeyer GbR, Belm-Haltern	Tatoo 136	Xacobeo	26	12.978	3,34	433	3,28	426	859
16. Linkmeyer GbR, Belm-Haltern	Mabelle 138	Airintake	29	13.634	3,20	436	3,07	419	855
17. Linkmeyer GbR, Belm-Haltern	Tonia 41	Famous	27	12.195	3,80	463	3,21	392	855
18. Borgstede, Burghard, Bramsche-Schleptrup	Chocolate 100	Shandar	29	12.064	3,92	473	3,16	381	854
19. Kieseckamp, Steffen, Bramsche-Epe	75549	Select	27	12.843	3,56	457	3,08	396	853
20. Nölker, Thomas, Osnabrück-Pye	Benfica 52	Magnum	25	10.178	4,36	444	4,00	407	851
21. Vogt, Frank, Osnabrück-Darum	Anita 26	Red Mist	33	11.203	3,91	438	3,64	408	846
22. Kl.Endebrock, Steffen, Bramsche-Kalkriese	Teti 17	Select	28	10.856	4,24	460	3,53	383	843

## Die höchsten Lebensleistungen

Besitzer, Wohnort	Kuhname	Vater	Abk.	Milch kg	Fett %	Fett kg	Eiw.%	Eiw.kg	F+E kg
1. Stahl, Jürgen, Neuenkirchen-Vörden-Campemoor	Iris	Ramos	11	144.683	3,96	5725	3,25	4702	10427
2. Kolckhorst-Kahle, Belm-Haltern	+ Karmelinda	Classic PS	8	141.554	3,14	4438	3,40	4807	9245
3. Linkmeyer GbR, Belm-Haltern	Ibiza 104	Titanic	9	121.024	3,89	4713	3,20	3868	8581
4. Kl.Endebrock, Steffen, Bramsche-Kalkriese	Biola 14	Jose	10	120.455	4,38	5272	3,43	4132	9404
5. Kolckhorst-Kahle, Belm-Haltern	+ Wellness	Shottle	10	117.999	4,37	5153	3,38	3991	9144
6. Garlich, Farina, Bramsche-Kalkriese	Silva 64	Ramos	10	117.467	3,52	4140	3,19	3743	7883
7. Gr.Klussmann, Georg, Neuenkirchen-Vörden-Campemoor	Cypresse 140	Ramos	11	113.182	3,51	3970	3,25	3676	7646
8. Stahl, Jürgen, Neuenkirchen-Vörden-Campemoor	Miranda	Gibson	8	112.656	4,20	4733	3,34	3765	8498
9. Linkmeyer GbR, Belm-Haltern	Ultra 132	Wizzard	7	111.641	3,53	3945	3,00	3346	7291
10. Möllmann GbR, Heinrich, Bramsche-Kalkriese	+ Lenka 111	Ramos	9	109.804	3,85	4232	3,39	3721	7953

## Die höchsten Lebensleistungen

Besitzer, Wohnort	Kuhname	Vater	Abk.	Milch kg	Fett %	Fett kg	Eiw.%	Eiw.kg	F+E kg
11. Eckelmann, Ralf, Neuenkirchen-Vörden-Campemoor	+ 93	Ramos	9	107.918	3,39	3657	3,24	3496	7153
12. Klemann, Franz-Josef, Belm-Halterm	Elexis 65	Lancelot	10	107.794	3,94	4247	3,31	3569	7816
13. Mügge, Arndt, Bramsche-Kalkriese	+ Haspe 30	Gordon	8	104.720	3,26	3414	2,99	3128	6542
14. Kolckhorst-Kahle, Belm-Halterm	Atlantis	Baxter 2	6	102.367	3,50	3584	3,33	3412	6996
15. Grünebaum, Joachim, Bramsche-Malgarten	+ Schnucki 21	Buckeye	8	101.662	3,47	3528	3,27	3326	6854
16. Marquard, Udo, Belm-Icker	+ Familia	Lancelot	7	101.418	4,23	4292	3,45	3502	7794
17. Kieseckamp, Steffen, Bramsche-Epe	+ Nelli 5476	Ramos	9	100.668	4,11	4135	3,57	3597	7732
18. Nölker, Thomas, Osnabrück-Pye	+ Ines 54	Frank	8	100.286	4,01	4023	3,53	3537	7560
19. Wieghaus GbR, Rieste	26	Lance	8	99.590	3,82	3801	3,35	3336	7137
20. Kolckhorst-Kahle, Belm-Halterm	+ Haribo	Roumare	6	98.731	3,36	3321	3,25	3213	6534
21. Hof Gröne GbR, Bramsche-Schleptrup	Kasta 3	Ramos	10	97.206	3,81	3703	3,24	3151	6854
22. Gösling, Bernhard, Osnabrück-Pye	+ Gerti 27	Wildman	8	95.647	3,93	3759	3,40	3251	7010
23. Menger, Winfried, Bramsche-Achmer	Magda 21	Classic PS	7	94.830	3,20	3038	3,28	3113	6151
24. Kolckhorst-Kahle, Belm-Halterm	Malta	Zenith	8	93.928	3,80	3573	3,39	3185	6758
25. Wieghaus GbR, Rieste	+ 60	Ramos	7	92.647	4,52	4185	3,34	3095	7280
26. Ellermann GbR, Norbert & Marc, Neuenkirchen-Vörden-Hö	+ Elfi 2	Wizzard	6	91.648	3,74	3428	3,19	2928	6356
27. Gr.Endebroch Landwirtsch.GbR, Annette & Ralf, Bramsche	Kerstin 15	Dorado	7	91.464	4,42	4043	3,34	3054	7097
28. Gr.Klussmann, Georg, Neuenkirchen-Vörden-Campemoor	England 48	Decker	10	91.450	4,29	3926	3,31	3023	6949
29. Stahl, Jürgen, Neuenkirchen-Vörden-Campemoor	Romina	Shottle	7	91.420	4,04	3695	3,08	2812	6507
30. Ellermann GbR, Norbert & Marc, Neuenkirchen-Vörden-Hö	Famose 32	Wizzard	8	91.227	4,44	4046	3,40	3098	7144
31. Linkmeyer GbR, Belm-Halterm	+ Sharon 122	H-Tom	6	91.196	3,64	3324	3,43	3129	6453
32. Gr.Klussmann, Georg, Neuenkirchen-Vörden-Campemoor	Effi 67	Roy	8	91.068	3,75	3412	2,96	2694	6106
33. Grünebaum, Joachim, Bramsche-Malgarten	Dorette 124	Wizzard	6	91.010	3,99	3635	3,33	3028	6663
34. Gr.Klussmann, Georg, Neuenkirchen-Vörden-Campemoor	Edda 51	Dorado	7	90.988	3,62	3291	3,11	2833	6124
35. Herm-Stapelberg, Rolf, Bramsche-Achmer	+ Omira 1	Bocelli	7	90.905	4,68	4252	3,42	3108	7360
36. Gr.Klussmann, Georg, Neuenkirchen-Vörden-Campemoor	Extra 46	Ramos	8	90.217	4,11	3705	3,14	2836	6541

[www.byoprofin.de](http://www.byoprofin.de)





bakt. Abbau  
NH<sub>3</sub>  
Energie  
NH<sub>3</sub>-Verlust  
Bakterienprotein

**Ihre Vorteile:**

- ✓ hohe Eiweißleistung
- ✓ höchste Proteinstabilität
- ✓ finanzieller Mehrertrag
- ✓ höhere Stoffwechselstabilität



35 %  
schnelles  
Eiweiß



35 % UDP  
durch  
Byoprofin



**Wulfamast GmbH**  
Mühlenstraße 4 · 49413 Dinklage-Wulfenau  
Tel. (04443)898-0 · [www.wulfamast.de](http://www.wulfamast.de)

## Die höchsten Herdenleistungen

Besitzer, Wohnort	Alter	Milch kg	Fett %	Fett kg	Eiw.%	Eiw.kg	F+E kg
<b>Gruppe 2,0 - 49,9 Kühe</b>							
1. Düvel, Martin, Bohmte-Schwege	51,2	12.334	3,78	466	3,60	444	910
2. Glüsenkamp, Hartmut, Bohmte	62,0	11.564	4,18	483	3,57	413	896
3. Rückin, Wilhelm, Ostercappeln-Schwagstorf	54,8	11.365	4,19	476	3,33	378	854
4. Masbaum, Hermann, Bohmte-Schwege	52,4	9.555	4,78	456	3,40	325	781
5. Wessel, Matthias, Bohmte-Welplage	76,1	10.060	4,26	429	3,38	340	768
6. Zarth, Wilfried, Bad Essen-Wimmerheide	64,9	10.426	3,80	396	3,39	353	749
7. Schröder, Melanie, Bad Essen-Rabber	53,9	11.054	3,36	372	3,36	372	744
<b>Gruppe 50,0 - 99,9 Kühe</b>							
1. Hegerfeld, Dirk, Bohmte-Meyerhöfen	55,6	11.923	3,94	470	3,42	408	878
2. Redecker, Harald, Ostercappeln-Schwagstorf	53,6	11.543	3,83	442	3,37	389	831
3. Post, Hans-Hermann, Ostercappeln-Vennermoor	56,6	10.919	4,02	439	3,49	381	820
4. Gr.Honebrink, Florian, Ostercappeln-Nordhausen	58,7	11.264	3,85	433	3,40	383	816
5. Schneider, Barbara, Ostercappeln-Niewedde	58,0	10.732	3,96	425	3,46	371	796
6. Otte-Krone, Hartmut, Bohmte-Meyerhöfen	55,2	10.411	4,07	424	3,54	369	793
7. Weishaupt, Lutz, Bohmte	47,8	10.475	4,06	425	3,49	366	791
8. Schmedecker, Ilse, Bohmte-Welplage	59,9	10.323	4,18	431	3,41	352	784
9. Selle GbR, Hartmut & Irmtraud, Ostercappeln-Vennermoor	63,1	10.344	4,01	415	3,39	350	765
10. Otto-Knapp, Kirsten, Bohmte	57,6	9.941	4,16	413	3,40	338	751
<b>Gruppe 100,0 - 149,9 Kühe</b>							
1. Ballmann, Jürgen, Ostercappeln-Vennermoor	55,8	11.215	4,09	458	3,42	384	842
2. Weber & Weber GbR, Bad Essen-Wimmer	50,8	11.576	3,78	438	3,39	392	830
3. Osthaar-Ebker, Gudrun, Ostercappeln-Nordhausen	57,1	10.713	4,14	444	3,41	365	809
4. Winter, Annette, Bohmte-Welplage	58,3	10.938	3,95	432	3,43	375	807
5. Kerfeld, Stefan, Bohmte-Welplage	57,5	11.059	3,88	429	3,38	374	802
6. Schulze-Placke, Heidi, Ostercappeln-Vennermoor	57,1	10.976	3,93	432	3,31	363	795
7. Willmann GbR, R.&R., Bohmte-Schwegermoor	50,9	10.360	4,05	419	3,43	355	775
8. Asshorn GbR, Bohmte-Hinterbruch	56,5	10.333	3,95	408	3,44	355	764
9. Mönter, Andreas, Ostercappeln-Schwagstorf	64,4	9.866	4,05	400	3,51	346	746
<b>Gruppe 150,0 - 199,9 Kühe</b>							
1. Winter, Rainer, Ostercappeln-Vennermoor	65,4	9.918	4,12	409	3,57	354	763
2. Hollberg, Bernadette, Bohmte-Schwegermoor	46,9	10.194	3,94	402	3,38	345	747
3. Dürfahrt, Rainer, Ostercappeln-Schwagstorf	54,8	9.962	3,97	396	3,47	346	741
<b>Gruppe über 200,0 Kühe</b>							
1. Milchhof Koch GbR, Ostercappeln-Niewedde	48,9	12.651	3,81	482	3,50	443	925
2. Milchviehbetrieb Witte & Anneken GbR, Bohmte-Schwege	53,2	11.996	3,90	468	3,41	410	877
3. Voltermann, Siegfried, Bohmte-Schwege	56,8	11.811	3,79	448	3,43	405	853
4. Wissmann, Hergen, Ostercappeln-Vorwalde	57,5	11.725	3,85	451	3,38	396	847
5. Klöcker GbR, Bohmte-Schwege	54,6	10.759	4,13	445	3,51	378	823
6. Bruning GbR, Bohmte-Schwege	51,9	11.071	3,89	430	3,34	370	800
7. Moormann, Alois, Bohmte-Schwegermoor	51,3	10.266	3,94	405	3,48	357	761
8. Kolbe, Christian, Ostercappeln-Driehausen	52,7	9.716	4,17	406	3,50	340	745



## Die höchsten 305-Tage-Leistungen

Besitzer, Wohnort	Kuhname	Vater	La.	Milch kg	Fett %	Fett kg	Eiw.%	Eiw.kg	F+E kg
1. Milchhof Koch GbR, Ostercappeln-Niewedde	Lilli 381	Maxim	3	16.492	4,17	688	3,60	593	1281
2. Hegerfeld, Dirk, Bohmte-Meyershöfen	Lintje 75	Maxim	3	16.279	4,13	672	3,40	554	1226
3. Milchhof Koch GbR, Ostercappeln-Niewedde	Wonne 173	Select	2	17.302	3,52	609	3,55	614	1223
4. Milchhof Koch GbR, Ostercappeln-Niewedde	Sakira 114	Label	6	15.532	4,37	679	3,40	528	1207
5. Milchhof Koch GbR, Ostercappeln-Niewedde	Talke 23	Goldino	2	16.024	3,84	615	3,63	581	1196
6. Voltermann, Siegfried, Bohmte-Schwege	Ria 194		3	15.803	3,86	610	3,65	577	1187
7. Klöcker GbR, Bohmte-Schwege	Andrea 138		2	14.714	4,33	637	3,72	548	1185
8. Winter, Annette, Bohmte-Welplage	150	Marc	3	14.847	4,57	679	3,32	493	1172
9. Milchhof Koch GbR, Ostercappeln-Niewedde	Nixe 69	Icefyre	6	16.149	3,89	628	3,36	542	1170
10. Milchhof Koch GbR, Ostercappeln-Niewedde	Catharina 221	Boneur	3	14.137	4,48	633	3,80	537	1170
11. Wissmann, Hergen, Ostercappeln-Vorwalde	461	Wizzard	4	14.633	4,62	676	3,31	484	1160
12. Klöcker GbR, Bohmte-Schwege	Hanna 59	Sid	2	14.604	4,40	643	3,53	516	1159
13. Voltermann, Siegfried, Bohmte-Schwege	Wespe 229	Duran P	3	15.519	3,79	588	3,63	563	1151
14. Milchhof Koch GbR, Ostercappeln-Niewedde	Rosemarie 56	Boss	2	15.270	3,86	590	3,67	561	1151
15. Wissmann, Hergen, Ostercappeln-Vorwalde	444	Elysee	2	16.213	3,67	595	3,39	550	1145
16. Milchhof Koch GbR, Ostercappeln-Niewedde	Montana 330	Lector	3	14.912	4,18	624	3,46	516	1140
17. Wissmann, Hergen, Ostercappeln-Vorwalde	368	Wizzard	4	16.073	3,88	624	3,20	514	1138
18. Hegerfeld, Dirk, Bohmte-Meyershöfen	Liala 49	Numero Uno	2	13.837	4,72	653	3,47	480	1133
19. Milchhof Koch GbR, Ostercappeln-Niewedde	Lena 188	Secco	3	15.606	4,03	629	3,20	500	1129
20. Klöcker GbR, Bohmte-Schwege	103	Goldino	2	13.974	4,55	636	3,52	492	1128
21. Seeger, Franz-Josef, Ostercappeln-Schwagstorf	890	Altalota	3	16.186	3,66	592	3,30	534	1126
22. Milchviehbetrieb Witte & Anneken GbR, Bohmte-Schwege	Lilli 87	Sunday	4	15.985	3,83	613	3,20	512	1125
23. Kolbe, Christian, Ostercappeln-Driehausen	114	BG Karl	3	14.679	4,27	627	3,39	498	1125
24. Milchhof Koch GbR, Ostercappeln-Niewedde	Neoprena 321	Wizzard	3	14.026	4,34	609	3,64	510	1119
25. Milchhof Koch GbR, Ostercappeln-Niewedde	Gina 166	Wizzard	4	13.793	4,41	608	3,69	509	1117



**RAIFFEISEN**  
Warengeschäft der Raiffeisenbank Emsland-Mitte eG

**EMS-VECHTE**



*Wir kümmern uns um Ihre Zukunft!*

**EMSKRAFT**  
Qualitätsfutter

Klein Berßen: 05965-9403-0  
Laar: 05947-75-0

**GRENZLAND**  
**RINGFUTTER G**

Eine starke Gemeinschaft für die Landwirtschaft in der Region



## Die höchsten 305-Tage-Leistungen

Besitzer, Wohnort	Kuhname	Vater	La.	Milch kg	Fett %	Fett kg	Eiw.%	Eiw.kg	F+E kg
26. Wissmann, Hergen, Ostercappeln-Vorwalde	474	Ron	3	14.144	4,34	614	3,54	500	1114
27. Klöcker GbR, Bohmte-Schwege	Wendy 81	Shotglass	2	15.097	3,97	600	3,40	513	1113
28. Wissmann, Hergen, Ostercappeln-Vorwalde	316	Goldino	5	13.469	4,64	625	3,62	487	1112
29. Glüsenkamp, Hartmut, Bohmte	Molly 954	Jurus	7	12.331	5,37	662	3,63	448	1110
30. Milchhof Koch GbR, Ostercappeln-Niewedde	Lerche 131	Goal	2	14.575	4,13	602	3,47	506	1108
31. Wissmann, Hergen, Ostercappeln-Vorwalde	238	Elysee	2	13.921	4,30	599	3,65	508	1107
32. Klöcker GbR, Bohmte-Schwege	Indra 111	Goldino	4	13.241	4,79	634	3,56	471	1105
33. Rückin, Wilhelm, Ostercappeln-Schwagstorf	Mareile	Manifold	4	14.754	4,41	650	3,07	453	1103
34. Voltermann, Siegfried, Bohmte-Schwege	Mandy 78	Maxim	2	16.609	3,39	563	3,23	537	1100
35. Milchhof Koch GbR, Ostercappeln-Niewedde	Twiggy 138	Select	2	16.067	3,47	557	3,32	534	1091
36. Voltermann, Siegfried, Bohmte-Schwege	337		4	15.099	3,81	576	3,41	515	1091
37. Milchhof Koch GbR, Ostercappeln-Niewedde	Cosima 133	Sugar	2	14.818	3,90	578	3,46	513	1091
38. Glüsenkamp, Hartmut, Bohmte	Ruth 251	Maxim	3	14.380	4,29	617	3,30	474	1091
39. Voltermann, Siegfried, Bohmte-Schwege	47	Maxim	2	14.128	4,15	587	3,56	503	1090
40. Klöcker GbR, Bohmte-Schwege	Ida 233	Brawler	2	16.386	3,45	566	3,19	523	1089
41. Milchhof Koch GbR, Ostercappeln-Niewedde	New York 105	Loren	2	15.705	3,44	541	3,48	547	1088
42. Voltermann, Siegfried, Bohmte-Schwege	Perle 67	Chip	4	15.814	3,65	578	3,21	508	1086
43. Voltermann, Siegfried, Bohmte-Schwege	Luisa 236	Bachelor	4	15.259	3,88	592	3,24	494	1086
44. Hegerfeld, Dirk, Bohmte-Meyerhöfen	Lore 19	Talent2	2	14.948	3,76	562	3,50	523	1085
45. Klöcker GbR, Bohmte-Schwege	Gogo 27	Tribute	4	14.516	4,02	584	3,44	500	1084
46. Gr.Honebrink, Florian, Ostercappeln-Nordhausen	Mabelle	Snowflake	2	14.487	4,16	603	3,32	481	1084
47. Klöcker GbR, Bohmte-Schwege	Afrodite 294	Wizzard	4	13.580	4,41	599	3,56	484	1083
48. Voltermann, Siegfried, Bohmte-Schwege	328	Altalota	4	15.591	3,65	569	3,29	513	1082
49. Milchhof Koch GbR, Ostercappeln-Niewedde	Olchi 113	Wizzard	4	14.556	4,04	588	3,39	494	1082
50. Düvel, Martin, Bohmte-Schwege	Kanuta	Select	3	12.826	4,69	602	3,74	480	1082
51. Masbaum, Hermann, Bohmte-Schwege	Baleika 673	Summer	2	12.422	5,35	665	3,36	417	1082
52. Milchhof Koch GbR, Ostercappeln-Niewedde	Schneeball 148	Select	2	15.988	3,30	528	3,45	552	1080
53. Bruning GbR, Bohmte-Schwege	992	Beach	3	14.302	4,12	589	3,43	490	1079
54. Mönter, Andreas, Ostercappeln-Schwagstorf	Ingeborg 224	Manifold	4	12.989	4,77	620	3,52	457	1077
55. Voltermann, Siegfried, Bohmte-Schwege	Lara 53	Duran P	3	15.039	3,74	562	3,42	514	1076
56. Hegerfeld, Dirk, Bohmte-Meyerhöfen	Mammi 35	Fever	3	15.276	3,76	575	3,28	501	1076
57. Milchhof Koch GbR, Ostercappeln-Niewedde	Bonanza 413	Beauty	2	12.742	4,61	587	3,82	487	1074
58. Klöcker GbR, Bohmte-Schwege	Erika 166	Wizzard	3	13.893	4,36	606	3,36	467	1073
59. Glüsenkamp, Hartmut, Bohmte	Aida 239	Lector	3	14.282	4,03	575	3,48	497	1072
60. Hegerfeld, Dirk, Bohmte-Meyerhöfen	Lucille 50	Fever	3	13.888	4,44	616	3,28	456	1072
61. Milchhof Koch GbR, Ostercappeln-Niewedde	Holunder 96	Dalton	2	14.792	3,80	562	3,44	509	1071
62. Milchhof Koch GbR, Ostercappeln-Niewedde	Helgoland 345	Ladd P	3	13.450	4,39	590	3,58	481	1071
63. Treseler, Kai, Bad Essen-Harpenfeld	56	Baxter 2	5	12.641	5,06	640	3,40	430	1070
64. Milchviehbetrieb Witte & Anneken GbR, Bohmte-Schwege	Silli 89	Summer	4	12.957	4,37	566	3,88	503	1069
65. Milchhof Koch GbR, Ostercappeln-Niewedde	Sina 4	Select	2	15.335	3,57	547	3,40	521	1068
66. Kerfeld, Stefan, Bohmte-Welplage	Oliva 119		6	13.926	4,01	558	3,66	510	1068
67. Voltermann, Siegfried, Bohmte-Schwege	123	Maxim	2	14.046	4,01	563	3,59	504	1067
68. Milchviehbetrieb Witte & Anneken GbR, Bohmte-Schwege	Mopsi 181	Suran	3	13.941	4,05	564	3,61	503	1067
69. Hegerfeld, Dirk, Bohmte-Meyerhöfen	Ilke 34	Maxim	3	15.092	3,68	556	3,38	510	1066
70. Klöcker GbR, Bohmte-Schwege	Babette 54	Mantua	3	14.679	3,91	574	3,35	492	1066
71. Klöcker GbR, Bohmte-Schwege	Stacy 40	Fever	3	14.439	4,04	583	3,34	482	1065
72. Milchhof Koch GbR, Ostercappeln-Niewedde	Sabrina 255	Secco	3	12.840	4,67	599	3,61	464	1063
73. Klöcker GbR, Bohmte-Schwege	Akilah 270	Manifold	4	14.566	4,00	582	3,30	480	1062
74. Klöcker GbR, Bohmte-Schwege	Etta 283	Cassano	4	14.744	4,02	592	3,19	470	1062
75. Milchhof Koch GbR, Ostercappeln-Niewedde	Rosa 158	Wizzard	3	13.786	4,32	595	3,39	467	1062
76. Klöcker GbR, Bohmte-Schwege	Ankara 273	Alexander	4	12.690	4,93	626	3,42	434	1060
77. Glüsenkamp, Hartmut, Bohmte	Lolly 250	Shobes	3	13.205	4,55	601	3,47	458	1059
78. Milchviehbetrieb Witte & Anneken GbR, Bohmte-Schwege	Bella 208	Maxim	3	15.120	3,66	553	3,34	505	1058
79. Klöcker GbR, Bohmte-Schwege	Aloa 266	Tribute	3	11.928	5,10	608	3,77	450	1058
80. Milchhof Koch GbR, Ostercappeln-Niewedde	Dahlie 300	Beauty	2	14.904	3,56	530	3,54	527	1057

## Die höchsten 305-Tage-Leistungen

Besitzer, Wohnort	Kuhname	Vater	La.	Milch kg	Fett %	Fett kg	Eiw.%	Eiw.kg	F+E kg
81. Klöcker GbR, Bohmte-Schwege	Albertine 28	Goldino	7	13.077	4,45	582	3,62	474	1056
82. Dürfahrt, Rainer, Ostercappeln-Schwagstorf	Aurora 107	Goya	4	12.825	4,55	584	3,68	472	1056
83. Otte-Krone, Hartmut, Bohmte-Meyerhöfen	Nara 54	Packman	2	13.545	4,06	550	3,73	505	1055
84. Otte-Krone, Hartmut, Bohmte-Meyerhöfen	Lori 87	Royal	4	14.637	3,98	582	3,22	472	1054
85. Hegerfeld, Dirk, Bohmte-Meyerhöfen	Almira 79	Admiral	3	13.874	4,32	599	3,27	453	1052
86. Glüsenkamp, Hartmut, Bohmte	Note 268	Wizzard	3	14.433	4,07	588	3,21	463	1051
87. Milchhof Koch GbR, Ostercappeln-Niewedde	Orbiene 245	Largo P	2	11.534	5,15	594	3,96	457	1051
88. Milchhof Koch GbR, Ostercappeln-Niewedde	Gerda 308	BG Karl	3	14.295	3,87	553	3,48	497	1050
89. Milchhof Koch GbR, Ostercappeln-Niewedde	Solana 303	Goal	2	15.766	3,37	531	3,29	518	1049
90. Milchhof Koch GbR, Ostercappeln-Niewedde	Lahja 187	Lucian	7	14.229	3,87	550	3,51	499	1049
91. Seeger, Franz-Josef, Ostercappeln-Schwagstorf	702	Maxim	3	14.440	3,89	562	3,37	487	1049
92. Milchhof Koch GbR, Ostercappeln-Niewedde	Trude 128	Xmas	3	12.809	4,57	586	3,61	463	1049
93. Milchviehbetrieb Witte & Anneken GbR, Bohmte-Schwege	Ilana 124	Duran P	3	17.053	3,04	518	3,11	530	1048
94. Klöcker GbR, Bohmte-Schwege	37		3	13.286	4,41	586	3,48	462	1048
95. Milchhof Koch GbR, Ostercappeln-Niewedde	Lale 101	Motion	2	16.385	3,20	524	3,19	523	1047
96. Voltermann, Siegfried, Bohmte-Schwege	165	Shimano	5	15.084	3,75	566	3,18	480	1046
97. Klöcker GbR, Bohmte-Schwege	Wenke 207	Epic-ET	5	14.786	3,90	577	3,17	469	1046
98. Wissmann, Hergen, Ostercappeln-Vorwalde	438	Benson	2	12.326	4,69	578	3,80	468	1046
99. Klöcker GbR, Bohmte-Schwege	Sunshine 38	Doorman	3	12.182	4,95	603	3,63	442	1045
100. Milchhof Koch GbR, Ostercappeln-Niewedde	Ming 178	Maxim	3	15.193	3,55	539	3,32	505	1044
101. Wissmann, Hergen, Ostercappeln-Vorwalde	466	Bench	2	13.934	3,87	539	3,62	505	1044
102. Klöcker GbR, Bohmte-Schwege	Conny 297	Sunday	3	12.977	4,48	582	3,56	462	1044
103. Voltermann, Siegfried, Bohmte-Schwege	Fanta 73	Plaza	4	14.841	3,59	533	3,44	510	1043
104. Milchhof Koch GbR, Ostercappeln-Niewedde	Xenia 338	Goal	2	13.869	3,96	549	3,56	494	1043
105. Gr.Honebrink, Florian, Ostercappeln-Nordhausen	Adele	Lavaman	4	11.302	5,26	595	3,96	448	1043
106. Milchhof Koch GbR, Ostercappeln-Niewedde	Kokos 414	Select	2	14.088	3,80	536	3,59	506	1042
107. Ballmann, Jürgen, Ostercappeln-Vennermoor	Sinfonie 55	Red Mist	2	13.865	3,98	552	3,53	490	1042
108. Voltermann, Siegfried, Bohmte-Schwege	170	Altalota	4	15.382	3,60	554	3,17	488	1042
109. Winter, Annette, Bohmte-Welplage	84	Baxter 2	6	16.748	3,37	564	2,85	478	1042
110. Hegerfeld, Dirk, Bohmte-Meyerhöfen	56	Caliber	3	13.414	4,31	578	3,46	464	1042
111. Wissmann, Hergen, Ostercappeln-Vorwalde	410	Ascot	3	14.165	3,76	533	3,59	508	1041
112. Milchhof Koch GbR, Ostercappeln-Niewedde	Loltje 329	Summer	2	11.832	4,86	575	3,94	466	1041
113. Voltermann, Siegfried, Bohmte-Schwege	Klara 61		3	14.956	3,65	546	3,30	494	1040
114. Hegerfeld, Dirk, Bohmte-Meyerhöfen	Mola 11	Chip	2	14.171	4,11	582	3,22	457	1039
115. Klöcker GbR, Bohmte-Schwege	Ariel 55	Summer	3	12.858	4,55	585	3,53	454	1039
116. Kerfeld, Stefan, Bohmte-Welplage	Biene 698	Manifold	3	13.001	4,56	593	3,42	445	1038
117. Voltermann, Siegfried, Bohmte-Schwege	Olla 235	Ramos	6	14.647	3,67	537	3,41	500	1037
118. Milchhof Koch GbR, Ostercappeln-Niewedde	Sissi 115	Boss	2	15.344	3,30	506	3,45	530	1036
119. Voltermann, Siegfried, Bohmte-Schwege	Bea 288	Jose	6	13.446	4,25	571	3,46	465	1036
120. Klöcker GbR, Bohmte-Schwege	Modena 287	Bolton	4	13.522	4,23	572	3,42	463	1035
121. Milchviehbetrieb Witte & Anneken GbR, Bohmte-Schwege	Sophie 290	Lexus	2	13.862	3,91	542	3,55	492	1034
122. Milchhof Koch GbR, Ostercappeln-Niewedde	Florida	Select	2	12.066	4,53	546	4,04	488	1034
123. Klöcker GbR, Bohmte-Schwege	Gota 61	Boss	2	13.543	4,05	549	3,57	484	1033
124. Milchhof Koch GbR, Ostercappeln-Niewedde	Minna 331	Suran	3	14.358	3,66	526	3,52	506	1032
125. Hegerfeld, Dirk, Bohmte-Meyerhöfen	Annekatriin 30	Admiral	4	14.016	4,05	568	3,30	463	1031
126. Klöcker GbR, Bohmte-Schwege	Rocket 251	Goldwin	4	14.570	3,76	548	3,31	482	1030
127. Willmann GbR, R.& R., Bohmte-Schwegermoor	Jana 405	Jockorm	4	14.784	3,86	571	3,10	459	1030
128. Milchhof Koch GbR, Ostercappeln-Niewedde	Nadine 223	Beach	2	16.009	3,12	499	3,30	529	1028
129. Voltermann, Siegfried, Bohmte-Schwege	Luna 5	Boss	2	13.320	4,06	541	3,66	487	1028
130. Bruning GbR, Bohmte-Schwege	935	Xbox	3	14.852	3,70	549	3,23	479	1028
131. Milchhof Koch GbR, Ostercappeln-Niewedde	Wanja 26	Maredo	3	13.825	4,00	553	3,44	475	1028
132. Bruning GbR, Bohmte-Schwege	26	Beauty	2	13.753	4,10	564	3,36	462	1026
133. Wissmann, Hergen, Ostercappeln-Vorwalde	269	Epochal	1	15.413	3,28	505	3,37	520	1025
134. Kerfeld, Stefan, Bohmte-Welplage	Oberin 17	Wizzard	4	14.933	3,60	538	3,26	487	1025
135. Weber & Weber GbR, Bad Essen-Wimmer	Putchen 23	Caliber	3	14.188	4,07	577	3,16	448	1025

## Die höchsten 305-Tage-Leistungen

Besitzer, Wohnort	Kuhname	Vater	La.	Milch kg	Fett %	Fett kg	Eiw.%	Eiw.kg	F+E kg
136. Voltermann, Siegfried, Bohmte-Schwege	204	Select	2	13.690	3,88	531	3,60	493	1024
137. Milchviehbetrieb Witte & Anneken GbR, Bohmte-Schwege	Fria 270	Subway	2	14.179	3,78	536	3,44	488	1024
138. Milchviehbetrieb Witte & Anneken GbR, Bohmte-Schwege	Henrike 173	Boneur	3	13.110	4,11	539	3,70	485	1024
139. Klöcker GbR, Bohmte-Schwege	Grace 202	Goldino	3	12.976	4,18	542	3,71	482	1024
140. Bruning GbR, Bohmte-Schwege	85	Kahuna	2	12.730	4,34	552	3,71	472	1024
141. Milchviehbetrieb Witte & Anneken GbR, Bohmte-Schwege	Alina 8	Steady	5	13.280	4,30	571	3,41	453	1024
142. Milchhof Koch GbR, Ostercappeln-Niewedde	Sevilla 146	Duran P	3	16.156	3,24	524	3,09	499	1023
143. Hegerfeld, Dirk, Bohmte-Meyerhöfen	Lissa 20	Fever	4	15.668	3,41	534	3,12	489	1023
144. Milchviehbetrieb Witte & Anneken GbR, Bohmte-Schwege	Erna 158	Beach	3	12.769	4,51	576	3,50	447	1023
145. Klöcker GbR, Bohmte-Schwege	Elkona 155	Admiral	3	14.410	3,73	537	3,37	485	1022
146. Voltermann, Siegfried, Bohmte-Schwege	Heldin 28	Sunday	4	14.627	3,75	549	3,23	472	1021
147. Milchhof Koch GbR, Ostercappeln-Niewedde	Lona 46	Motion	2	14.471	3,79	549	3,26	472	1021
148. Voltermann, Siegfried, Bohmte-Schwege	Wespe 102	Chip	4	14.684	3,73	548	3,21	472	1020
149. Milchviehbetrieb Witte & Anneken GbR, Bohmte-Schwege	Leana 179	Boneur	3	12.628	4,45	562	3,63	458	1020
150. Voltermann, Siegfried, Bohmte-Schwege	Melina 9	Beauty	2	17.653	2,65	468	3,12	551	1019
151. Schulze-Placke, Heidi, Ostercappeln-Vennermoor	Joylight 278	Bookem	4	13.389	4,13	553	3,48	466	1019
152. Klöcker GbR, Bohmte-Schwege	Lila P 204	Picanto	3	12.528	4,47	560	3,66	459	1019
153. Hollberg, Bernadette, Bohmte-Schwegermoor	Larisa 193	Manifold	2	12.213	4,86	594	3,48	425	1019
154. Milchhof Koch GbR, Ostercappeln-Niewedde	Ruth 208	Beach	2	13.436	4,11	552	3,47	466	1018
155. Willmann GbR, R.& R., Bohmte-Schwegermoor	Leonie 401		4	13.046	4,32	563	3,49	455	1018
156. Milchhof Koch GbR, Ostercappeln-Niewedde	Kleeblatt 94	Select	2	12.576	4,53	570	3,56	448	1018
157. Hegerfeld, Dirk, Bohmte-Meyerhöfen	Alde 89	Album	2	14.751	3,64	537	3,25	480	1017
158. Voltermann, Siegfried, Bohmte-Schwege	42	Maxim	3	13.678	3,99	546	3,44	471	1017
159. Klöcker GbR, Bohmte-Schwege	Elanka 63	Meridian	2	12.430	4,64	577	3,54	440	1017
160. Milchhof Koch GbR, Ostercappeln-Niewedde	Goslar 276	Sugar	1	14.325	3,62	518	3,48	498	1016
161. Ballmann, Jürgen, Ostercappeln-Vennermoor	Orchidee 69	Xacobeo	6	14.605	3,73	545	3,22	471	1016
162. Milchhof Koch GbR, Ostercappeln-Niewedde	Bona 203	Robson	2	14.811	3,46	512	3,40	503	1015
163. Glüsenkamp, Hartmut, Bohmte	Nice 233	Manu	4	15.135	3,60	545	3,11	470	1015
164. Klöcker GbR, Bohmte-Schwege	Linda 146	Laron P	2	12.708	4,46	567	3,53	448	1015
165. Voltermann, Siegfried, Bohmte-Schwege	Vera 101	Lakota	3	15.051	3,53	531	3,21	483	1014
166. Milchhof Koch GbR, Ostercappeln-Niewedde	Mika 103	Wizzard	4	12.384	4,47	554	3,71	460	1014
167. Düvel, Martin, Bohmte-Schwege	Latina	Altalota	4	12.628	4,50	568	3,53	446	1014
168. Klöcker GbR, Bohmte-Schwege	Ebony 190	Spectrum	3	15.802	3,27	517	3,14	496	1013
169. Seeger, Franz-Josef, Ostercappeln-Schwagstorf	5683	Motion	2	13.165	3,93	518	3,76	495	1013
170. Milchhof Koch GbR, Ostercappeln-Niewedde	Ronja 387	BG Karl	3	13.835	4,00	554	3,32	459	1013
171. Winter, Rainer, Ostercappeln-Vennermoor	416	Secco	2	13.462	4,28	576	3,25	437	1013
172. Klöcker GbR, Bohmte-Schwege	Ilka 255	Landstar	5	15.700	3,18	500	3,26	512	1012
173. Kolbe, Christian, Ostercappeln-Driehausen	89	Wizzard	4	12.386	4,46	552	3,71	460	1012
174. Hegerfeld, Dirk, Bohmte-Meyerhöfen	Mona 59		3	12.884	4,31	555	3,55	457	1012
175. Milchhof Koch GbR, Ostercappeln-Niewedde	Tilda 159	Boom	2	14.949	3,30	494	3,46	517	1011
176. Milchhof Koch GbR, Ostercappeln-Niewedde	Waltraut 224	Manson	3	12.630	4,20	530	3,81	481	1011
177. Voltermann, Siegfried, Bohmte-Schwege	336	Lipton	4	14.630	3,49	511	3,41	499	1010
178. Klöcker GbR, Bohmte-Schwege	Kira 153	Summer	3	14.148	3,67	519	3,47	491	1010
179. Glüsenkamp, Hartmut, Bohmte	Nancy 127	Lexus	2	13.568	3,87	525	3,57	485	1010
180. Voltermann, Siegfried, Bohmte-Schwege	Rose 54	Lancaster	4	14.322	3,76	538	3,30	472	1010
181. Milchhof Koch GbR, Ostercappeln-Niewedde	Jaenie 181	Goal	2	13.152	4,24	557	3,44	453	1010

## Die höchsten Färsenlaktationen

Besitzer, Wohnort	Kuhname	Vater	EKA	Milch kg	Fett %	Fett kg	Eiw.%	Eiw.kg	F+E kg
1. Wissmann, Hergen, Ostercappeln-Vorwalde	269	Epochal	28	15.413	3,28	505	3,37	520	1025
2. Milchhof Koch GbR, Ostercappeln-Niewedde	Goslar 276	Sugar	27	14.325	3,62	518	3,48	498	1016
3. Voltermann, Siegfried, Bohmte-Schwege	56	Big Point	26	14.464	3,43	496	3,25	470	966
4. Asshorn GbR, Bohmte-Hinterbruch	Martini 76	Select	30	12.260	4,32	530	3,55	435	965
5. Milchhof Koch GbR, Ostercappeln-Niewedde	325	Select	32	13.132	3,91	513	3,40	446	959
6. Wissmann, Hergen, Ostercappeln-Vorwalde	445	Design	23	13.642	3,77	514	3,26	445	959
7. Klöcker GbR, Bohmte-Schwege	Kelsey 195	Baltimor	27	11.349	4,64	527	3,71	421	948
8. Düvel, Martin, Bohmte-Schwege	Eucoma	Boss	26	13.755	3,46	476	3,42	471	947
9. Voltermann, Siegfried, Bohmte-Schwege	251		29	12.659	3,94	499	3,54	448	947
10. Wissmann, Hergen, Ostercappeln-Vorwalde	266		27	13.804	3,59	495	3,27	451	946
11. Voltermann, Siegfried, Bohmte-Schwege	222	Sharan	25	14.115	3,37	476	3,27	461	937
12. Milchhof Koch GbR, Ostercappeln-Niewedde	349	Sharan	23	12.955	3,84	497	3,33	431	928
13. Milchhof Koch GbR, Ostercappeln-Niewedde	Becky 238	Epinal	26	12.145	4,07	494	3,56	432	926
14. Otte-Krone, Hartmut, Bohmte-Meyerhöfen	Radine 55	Boss	30	12.654	3,90	494	3,34	423	917
15. Milchhof Koch GbR, Ostercappeln-Niewedde	359	Sharan	24	13.889	3,27	454	3,32	461	915
16. Klöcker GbR, Bohmte-Schwege	Kassandra 252	Missouri	24	11.359	4,30	489	3,74	425	914
17. Milchhof Koch GbR, Ostercappeln-Niewedde	232	Best	27	10.721	4,80	515	3,72	399	914
18. Masbaum, Hermann, Bohmte-Schwege	788	Epinal	26	10.790	5,24	565	3,23	349	914
19. Milchhof Koch GbR, Ostercappeln-Niewedde	249	Patron P	27	12.067	3,94	476	3,60	435	911
20. Milchhof Koch GbR, Ostercappeln-Niewedde	344	Boss	28	10.962	4,42	485	3,88	425	910
21. Milchhof Koch GbR, Ostercappeln-Niewedde	Chili 76	Big Point	27	12.362	3,61	446	3,74	462	908
22. Gr.Honebrink, Florian, Ostercappeln-Nordhausen	Maja	Lexington	26	12.426	3,79	471	3,47	431	902
23. Milchviehbetrieb Witte & Anneken GbR, Bohmte-Schwege	Martha 348	Best	30	12.229	3,86	472	3,51	429	901
24. Milchhof Koch GbR, Ostercappeln-Niewedde	43	Sugar	29	11.624	3,97	462	3,74	435	897
25. Weishaupt, Lutz, Bohmte	713	Davos	28	12.457	4,09	510	3,11	387	897
26. Voltermann, Siegfried, Bohmte-Schwege	293	Design	25	12.572	3,66	460	3,44	432	892
27. Milchhof Koch GbR, Ostercappeln-Niewedde	Hanuta 278	Sugar	28	11.129	3,97	442	4,02	447	889
28. Milchhof Koch GbR, Ostercappeln-Niewedde	348	Sugar	24	12.812	3,38	433	3,55	455	888
29. Milchviehbetrieb Witte & Anneken GbR, Bohmte-Schwege	Honig 283	Bench	28	12.912	3,46	447	3,42	441	888
30. Winter, Annette, Bohmte-Welplage	81	Boss	25	11.429	4,25	486	3,47	397	883
31. Milchhof Koch GbR, Ostercappeln-Niewedde	244	Lamy-Red P	25	11.974	3,76	450	3,60	431	881
32. Klöcker GbR, Bohmte-Schwege	Iduma 176	Baltimor	28	11.861	4,00	474	3,41	405	879
33. Milchhof Koch GbR, Ostercappeln-Niewedde	Impala 251	Platin	28	12.859	3,59	462	3,23	415	877
34. Kolbe, Christian, Ostercappeln-Driehausen	222	Force	27	11.689	4,04	472	3,46	405	877
35. Masbaum, Hermann, Bohmte-Schwege	779	Succes	26	10.960	4,89	536	3,11	341	877
36. Voltermann, Siegfried, Bohmte-Schwege	318	Platin	29	13.367	3,29	440	3,26	436	876
37. Milchhof Koch GbR, Ostercappeln-Niewedde	268	Design	27	12.325	3,71	457	3,39	418	875
38. Milchhof Koch GbR, Ostercappeln-Niewedde	Lana 9	Beach	29	10.851	4,39	476	3,66	397	873
39. Milchhof Koch GbR, Ostercappeln-Niewedde	400	Lamy-Red P	25	14.328	2,83	405	3,26	467	872
40. Klöcker GbR, Bohmte-Schwege	Jenna 247	Select	28	12.054	3,81	459	3,43	413	872
41. Milchhof Koch GbR, Ostercappeln-Niewedde	Osmunde 36	Lexus	28	12.539	3,49	437	3,45	433	870
42. Milchhof Koch GbR, Ostercappeln-Niewedde	136	Wizzard	25	11.132	4,17	464	3,63	404	868
43. Winter, Annette, Bohmte-Welplage	Gerda 83	Superb	27	12.232	3,80	465	3,29	403	868
44. Hegerfeld, Dirk, Bohmte-Meyerhöfen	Manda 46	Sid	26	11.042	4,33	478	3,53	390	868
45. Wissmann, Hergen, Ostercappeln-Vorwalde	268	Sugar	29	10.841	4,34	470	3,64	395	865
46. Milchviehbetrieb Witte & Anneken GbR, Bohmte-Schwege	Madlene 358	Epinal	27	11.110	4,37	486	3,41	379	865
47. Milchhof Koch GbR, Ostercappeln-Niewedde	Carmen 202	Modena	26	11.323	4,02	455	3,61	409	864
48. Post, Hans-Hermann, Ostercappeln-Vennermoor	Kokos 28	Lexington	27	11.218	4,39	493	3,31	371	864
49. Seeger, Franz-Josef, Ostercappeln-Schwagstorf	9786	Select	30	11.723	3,87	454	3,49	409	863
50. Milchhof Koch GbR, Ostercappeln-Niewedde	Melbourne 151	Revival P	25	12.246	3,75	459	3,30	404	863
51. Milchviehbetrieb Witte & Anneken GbR, Bohmte-Schwege	Heera 402	Sugar	27	11.300	4,12	465	3,52	398	863
52. Milchhof Koch GbR, Ostercappeln-Niewedde	206	Movie	28	12.145	3,63	441	3,47	421	862
53. Milchviehbetrieb Witte & Anneken GbR, Bohmte-Schwege	Hetty 335	Modena	25	12.427	3,67	456	3,27	406	862
54. Milchviehbetrieb Witte & Anneken GbR, Bohmte-Schwege	Josa 398	Best	24	11.914	3,79	452	3,43	409	861
55. Voltermann, Siegfried, Bohmte-Schwege	2	Sugar	25	11.338	3,91	443	3,67	416	859



## Die höchsten Färsenlaktationen

Besitzer, Wohnort	Kuhname	Vater	EKA	Milch kg	Fett %	Fett kg	Eiw.%	Eiw.kg	F+E kg
56. Milchviehbetrieb Witte & Anneken GbR, Bohmte-Schwege	Fabel 396	Davos	25	10.422	4,62	481	3,63	378	859
57. Milchviehbetrieb Witte & Anneken GbR, Bohmte-Schwege	Liese 294	Matrix	30	11.236	4,30	483	3,35	376	859
58. Hegerfeld, Dirk, Bohmte-Meyerhöfen	Paula 36	Epic	25	11.065	4,40	487	3,34	370	857
59. Kolbe, Christian, Ostercappeln-Driehausen	Zwilling 155	Shandar	34	12.778	3,48	445	3,21	410	855
60. Osthaar-Ebker, Gudrun, Ostercappeln-Nordhausen	54	Ohare	37	12.386	3,70	458	3,21	397	855
61. Seeger, Franz-Josef, Ostercappeln-Schwagstorf	9756	Alpine	30	10.892	4,41	480	3,44	375	855
62. Wissmann, Hergen, Ostercappeln-Vorwalde	351	Superb	23	11.746	3,98	468	3,28	385	853
63. Asshorn GbR, Bohmte-Hinterbruch	Spezie 58	Matrix	29	12.618	3,52	444	3,23	408	852
64. Wissmann, Hergen, Ostercappeln-Vorwalde	227	Patron P	24	12.665	3,42	433	3,30	418	851
65. Milchviehbetrieb Witte & Anneken GbR, Bohmte-Schwege	Heidefee 360	Sugar	29	12.288	3,43	422	3,48	428	850
66. Klöcker GbR, Bohmte-Schwege	Alana 150	Lauthority	23	12.477	3,57	446	3,24	404	850
67. Bruning GbR, Bohmte-Schwege	219	Boss	26	11.359	3,94	448	3,54	402	850
68. Hegerfeld, Dirk, Bohmte-Meyerhöfen	Antke 24	Manifold	25	11.618	4,06	472	3,24	377	849
69. Milchhof Koch GbR, Ostercappeln-Niewedde	108	Genial	27	10.970	3,85	422	3,87	425	847
70. Milchviehbetrieb Witte & Anneken GbR, Bohmte-Schwege	Bärbel 432	Lobach	24	12.485	3,48	434	3,31	413	847
71. Voltermann, Siegfried, Bohmte-Schwege	152	Barnubis	26	12.318	3,61	445	3,26	402	847
72. Weber & Weber GbR, Bad Essen-Wimmer	78	Boneur	37	11.178	4,16	465	3,42	382	847
73. Düvel, Martin, Bohmte-Schwege	Kolonia	Boss	27	11.011	3,98	438	3,71	408	846
74. Voltermann, Siegfried, Bohmte-Schwege	79	Sugar	25	12.135	3,65	443	3,32	403	846
75. Winter, Annette, Bohmte-Welplage	135	Famous	27	10.129	4,80	486	3,55	360	846
76. Voltermann, Siegfried, Bohmte-Schwege	173	Boss	26	13.066	2,88	376	3,59	469	845
77. Milchviehbetrieb Witte & Anneken GbR, Bohmte-Schwege	Moni 266	Summit	32	12.266	3,64	446	3,25	399	845
78. Bruning GbR, Bohmte-Schwege	164	Superb	28	12.096	3,73	451	3,26	394	845
79. Milchviehbetrieb Witte & Anneken GbR, Bohmte-Schwege	Horta 386	Boss	28	11.442	4,00	458	3,36	385	843
80. Masbaum, Hermann, Bohmte-Schwege	769	Beach	30	9.087	5,74	522	3,53	321	843
81. Wissmann, Hergen, Ostercappeln-Vorwalde	312	Epinal	25	13.184	3,08	406	3,31	436	842
82. Wissmann, Hergen, Ostercappeln-Vorwalde	Schnee	Select	27	11.940	3,62	432	3,43	410	842
83. Asshorn GbR, Bohmte-Hinterbruch	Tarantel 116	Beauty	30	9.914	4,66	462	3,83	380	842

## Die höchsten Lebensleistungen

Besitzer, Wohnort	Kuhname	Vater	Abk.	Milch kg	Fett %	Fett kg	Eiw.%	Eiw.kg	F+E kg
1. Wissmann, Hergen, Ostercappeln-Vorwalde	+ 60		11	136.872	3,96	5418	3,32	4538	9956
2. Milchviehbetrieb Witte & Anneken GbR, Bohmte-Schwege	Kania 639	Ramos	8	133.365	3,07	4093	2,96	3946	8039
3. Gr.Honebrink, Florian, Ostercappeln-Nordhausen	Clara	Dorado	13	132.796	4,16	5524	3,50	4642	10166
4. Schulze-Placke, Heidi, Ostercappeln-Vennermoor	Zenita 256	Merinit	9	121.107	3,87	4686	2,94	3559	8245
5. Gr.Honebrink, Florian, Ostercappeln-Nordhausen	+ Kora	Ramos	10	118.001	4,08	4814	3,45	4074	8888
6. Milchhof Koch GbR, Ostercappeln-Niewedde	+ Meise 322	Wizzard	6	116.054	4,10	4761	3,52	4082	8843
7. Rottmann GbR, Ostercappeln-Niewedde	+ Nette 500	Ramos	10	115.294	3,17	3651	3,25	3750	7401
8. Milchhof Koch GbR, Ostercappeln-Niewedde	+ Berit 122	Jose	8	114.698	3,41	3912	3,11	3569	7481
9. Milchhof Koch GbR, Ostercappeln-Niewedde	+ Lahja 187	Lucian	7	113.450	3,50	3968	3,53	4010	7978
10. Voltermann, Siegfried, Bohmte-Schwege	Lucia 97	Ramos	9	111.571	3,28	3659	3,04	3395	7054
11. Milchviehbetrieb Witte & Anneken GbR, Bohmte-Schwege	+ Josi 628	Jumbo	8	111.294	4,31	4796	3,47	3866	8662
12. Otte-Krone, Hartmut, Bohmte-Meyerhöfen	Mistel 8	Ramos	10	110.843	3,95	4383	3,27	3629	8012
13. Winter, Annette, Bohmte-Welplage	Halla 112	Top-Red	7	108.848	3,00	3267	3,00	3270	6537
14. Milchhof Koch GbR, Ostercappeln-Niewedde	+ Sally 60	Malu	6	106.401	4,12	4380	3,48	3701	8081
15. Klöcker GbR, Bohmte-Schwege	Albertine 28	Goldino	8	105.826	4,11	4352	3,52	3724	8076
16. Voltermann, Siegfried, Bohmte-Schwege	Bilke 15	Ramos	9	105.099	3,36	3527	3,36	3534	7061
17. Zarth, Wilfried, Bad Essen-Wimmerheide	Melli 6	Lancelot	11	104.410	4,05	4230	3,42	3576	7806
18. Glüsenkamp, Hartmut, Bohmte	Molly 954	Jurus	7	104.387	4,75	4955	3,66	3825	8780
19. Selle GbR, Hartmut & Irmtraud, Ostercappeln-Vennermoor	Helia 4	Ramos	12	104.257	4,42	4607	3,51	3660	8267
20. Voltermann, Siegfried, Bohmte-Schwege	Weser 49		6	104.039	4,10	4261	3,78	3929	8190

## Die höchsten Lebensleistungen

Besitzer, Wohnort	Kuhname	Vater	Abk.	Milch kg	Fett %	Fett kg	Eiw.%	Eiw.kg	F+E kg
21. Winter, Rainer, Ostercappeln-Vennermoor	Viola 933	Dorado	8	103.159	4,40	4540	3,38	3487	8027
22. Selle GbR, Hartmut & Irmtraud, Ostercappeln-Vennermoor	Heimke 16	Ramos	9	102.668	4,28	4399	3,48	3575	7974
23. Kerfeld, Stefan, Bohmte-Welplage	Panni 242	Ramos	9	102.452	3,72	3815	3,30	3386	7201
24. Redecker, Harald, Ostercappeln-Schwagstorf	Kaba 506	Shottle	6	102.070	4,04	4121	3,24	3306	7427
25. Gr.Honebrink, Florian, Ostercappeln-Nordhausen	Sandra	Baxter 2	6	101.839	3,04	3096	2,95	3000	6096
26. Schulze-Placke, Heidi, Ostercappeln-Vennermoor	+ Hansa 546	Blitz	9	101.424	3,75	3799	3,05	3093	6892
27. Glüsenkamp, Hartmut, Bohmte	Malta 130	Ramos	10	101.413	4,07	4130	3,34	3387	7517
28. Milchviehbetrieb Witte & Anneken GbR, Bohmte-Schwege	Laus 719	Ramos	8	101.323	4,30	4353	3,42	3470	7823
29. Rottmann GbR, Ostercappeln-Niewedde	+ Nachtigall 915	Ramos	7	101.109	4,81	4859	3,66	3700	8559
30. Kuhlmann, Michael, Ostercappeln-Vorwalde	Gilla 84	Ramos	7	100.954	4,39	4436	3,50	3530	7966
31. Wissmann, Hergen, Ostercappeln-Vorwalde	202	Ramos	8	99.999	4,37	4369	3,61	3611	7980
32. Hegerfeld, Dirk, Bohmte-Meyerhöfen	+ Ilana 81	Talent2	8	99.689	4,35	4337	3,73	3721	8058
33. Asshorn GbR, Bohmte-Hinterbruch	Sybille 18	Wizzard	7	99.633	3,60	3587	3,26	3246	6833
34. Milchhof Koch GbR, Ostercappeln-Niewedde	+ Virgina 225	Xacobeo	6	98.865	3,45	3410	2,97	2936	6346
35. Winter, Annette, Bohmte-Welplage	Hillu 22	Jose	11	98.528	3,97	3916	3,28	3229	7145
36. Schmedecker, Ilse, Bohmte-Welplage	101	Laristo	9	97.942	3,66	3589	3,48	3406	6995
37. Schulze-Placke, Heidi, Ostercappeln-Vennermoor	Farmerin 337	Jango	8	97.528	3,30	3219	3,05	2979	6198
38. Winter, Rainer, Ostercappeln-Vennermoor	Nicolett 919	Ramos	9	97.353	4,24	4124	3,48	3392	7516
39. Schmedecker, Ilse, Bohmte-Welplage	+ Hanna 64	Rainman	10	96.933	4,39	4252	3,27	3170	7422
40. Dürfahrt, Rainer, Ostercappeln-Schwagstorf	Elanda 8	Oktavian	6	96.930	4,41	4272	3,55	3444	7716
41. Winter, Annette, Bohmte-Welplage	Petra 2	Ramos	9	96.733	3,90	3774	3,25	3144	6918
42. Klöcker GbR, Bohmte-Schwege	Alison 122	Jeeves	5	96.480	3,56	3438	3,31	3194	6632
43. Schmedecker, Ilse, Bohmte-Welplage	+ 34	Ramos	9	96.410	4,16	4008	3,40	3277	7285
44. Voltermann, Siegfried, Bohmte-Schwege	Olla 235	Ramos	7	96.273	3,93	3788	3,47	3340	7128
45. Milchhof Koch GbR, Ostercappeln-Niewedde	+ Barma 5	Jose	7	95.945	3,68	3531	3,31	3173	6704
46. Voltermann, Rainer, Ostercappeln-Oberhaaren	+ Regina 593	Lantz	8	95.158	3,40	3240	3,17	3021	6261
47. Milchhof Koch GbR, Ostercappeln-Niewedde	+ Selina 82	Shottle	7	94.955	3,74	3553	3,25	3089	6642
48. Winter, Rainer, Ostercappeln-Vennermoor	Gisa 948	Saphir	7	94.736	4,10	3887	3,55	3364	7251
49. Selle GbR, Hartmut & Irmtraud, Ostercappeln-Vennermoor	Halla 73	Gomera	8	94.568	3,60	3408	3,18	3004	6412
50. Kerfeld, Stefan, Bohmte-Welplage	Cindi 426	Ramos	8	94.501	3,31	3126	3,21	3031	6157
51. Winter, Rainer, Ostercappeln-Vennermoor	+ Petra 384	Ramos	9	94.332	3,49	3295	3,31	3121	6416
52. Redecker, Harald, Ostercappeln-Schwagstorf	+ Beauty 507	Shottle	7	94.069	3,61	3398	3,32	3127	6525
53. Winter, Annette, Bohmte-Welplage	84	Baxter 2	6	93.708	3,47	3248	2,90	2721	5969
54. Kerfeld, Stefan, Bohmte-Welplage	Wiebke 500	R David	8	93.238	3,87	3611	3,37	3142	6753
55. Hollberg, Bernadette, Bohmte-Schwegermoor	+ Lea 31	Wizzard	7	93.189	4,87	4536	3,52	3282	7818
56. Milchhof Koch GbR, Ostercappeln-Niewedde	Nixe 69	Icefyre	6	93.165	3,71	3457	3,49	3250	6707
57. Milchhof Koch GbR, Ostercappeln-Niewedde	+ Schwalbe 316	Jose	5	93.037	3,42	3185	3,11	2890	6075
58. Milchhof Koch GbR, Ostercappeln-Niewedde	Whitney 218	Dictator	7	92.571	3,44	3181	3,38	3132	6313
59. Milchhof Koch GbR, Ostercappeln-Niewedde	Sakira 114	Label	7	92.279	4,22	3897	3,44	3174	7071
60. Schneider, Barbara, Ostercappeln-Niewedde	Joy 157	Baxter 2	7	92.012	3,20	2942	3,04	2795	5737
61. Selle GbR, Hartmut & Irmtraud, Ostercappeln-Vennermoor	Staffete 61	Ramos	9	91.480	4,18	3824	3,44	3145	6969
62. Ballmann, Jürgen, Ostercappeln-Vennermoor	+ Loreley 49	Minister	7	91.017	3,83	3490	3,29	2995	6485
63. Ballmann, Jürgen, Ostercappeln-Vennermoor	+ Fire 22	Alert II	6	91.016	4,01	3648	3,22	2931	6579
64. Wissmann, Hergen, Ostercappeln-Vorwalde	137	Sunset	7	90.967	3,82	3472	3,46	3151	6623
65. Hegerfeld, Dirk, Bohmte-Meyerhöfen	+ Arntje 83	Jose	4	90.465	4,32	3906	3,47	3139	7045
66. Hegerfeld, Dirk, Bohmte-Meyerhöfen	+ Liva 67	Cutler	6	90.159	3,97	3577	3,29	2968	6545

## Die höchsten Herdenleistungen

Besitzer, Wohnort	Alter	Milch kg	Fett %	Fett kg	Eiw.%	Eiw.kg	F+E kg
<b>Gruppe 2,0 - 49,9 Kühe</b>							
1. Jesse, Ralf, Bissendorf-Jeggen	41,5	11.708	3,85	451	3,38	396	847
2. Hocke, Hermann, Bissendorf-Himbergen	53,6	11.033	4,18	461	3,48	384	846
3. Schulte to Brinke, Hermann, Hagen-Natrup-Hagen	64,4	10.490	4,07	427	3,40	356	783
4. Kohrmeyer, Werner, Bissendorf-Wersche	55,3	10.138	4,16	422	3,51	356	778
5. Uhlmann, Hendrik, Georgsmarienhütte-Harderberg	46,0	10.614	3,74	397	3,55	377	774
6. Avermann, Hubert, Georgsmarienhütte-Harderberg	49,1	10.994	3,49	383	3,45	379	762
<b>Gruppe 50,0 - 99,9 Kühe</b>							
1. Middendorf, Stefan, Bissendorf-Stockum	54,8	11.641	3,97	463	3,55	413	876
2. Hempen, Hermann Josef, Georgsmarienhütte-Oesede	49,9	11.720	3,83	449	3,48	408	857
3. Grothaus, Uwe, Bissendorf-Grambergen	61,3	11.529	4,00	462	3,43	395	857
4. Kühn-Altevogt GbR, Hagen-Stockum	57,9	11.655	3,92	457	3,38	394	851
5. Sudenfeld, Hermann, Hagen-Sudenfeld	52,4	11.287	3,92	442	3,50	395	837
6. Lübbert, Wilfried, Bissendorf-Schledehausen	50,7	11.422	3,91	447	3,34	381	828
7. Möller-Bosse/Klefoth GbR, Bissendorf-Jeggen	59,8	11.090	3,91	433	3,46	384	817
8. Konersmann, Thomas, Hagen-Natrup	63,1	10.813	4,01	434	3,33	360	795
9. Brunsmann, Franz-Josef, Georgsmarienhütte-Holsten-Mündrup	47,3	10.502	4,00	420	3,48	366	786
10. Brunsmann, Stefan, Bissendorf-Natbergen	55,9	11.014	3,75	413	3,38	372	785
11. Drees, Martin, Bissendorf-Natbergen	55,3	10.465	3,82	400	3,56	372	773
12. Meyer, Patrick-Andre, Bissendorf-Grambergen	59,1	9.786	4,18	409	3,43	335	744
<b>Gruppe 100,0 - 149,9 Kühe</b>							
1. Kolkmeier GbR, Osnabrück-Atter	52,1	11.659	4,05	473	3,54	413	886
2. Meyer zu Strohen, Fritz, Osnabrück-Hellern	52,7	11.170	3,77	421	3,40	380	801
3. Detert, Rolf, Bissendorf-Wissingen	59,9	9.795	4,29	420	3,47	340	759
<b>Gruppe über 150,0 Kühe</b>							
1. Westrup-Koch Milch GbR, Bissendorf-Linne	54,5	12.966	3,80	493	3,45	447	940

**FLEMING + WENDELN** 

## F+W Milchleistungsfutter



Fleming + Wendeln GmbH & Co. KG

Auf'm Halskamp 12 – 49681 Garrel

Tel: 0 44 74 / 89 07-0 – Fax: -800 – [www.fleming-wendeln.de](http://www.fleming-wendeln.de)

- Spezialfutter zur Verbesserung der Nährstoffbilanz
- Strukturfutter mit hoher Schmackhaftigkeit

*Wir bieten:*

- sorgfältige Analyse der Grundfutter
- Erarbeitung betriebsindividueller Fütterungskonzepte für eine optimale Versorgung Ihrer Tiere
- nachhaltige Konzepte für eine erfolgreiche Jungtieraufzucht

## Die höchsten 305-Tage-Leistungen

Besitzer, Wohnort	Kuhname	Vater	La.	Milch kg	Fett %	Fett kg	Eiw.%	Eiw.kg	F+E kg
1. Westrup-Koch Milch GbR, Bissendorf-Linne	Carina 3262	Bowser	5	18.006	3,73	671	3,30	594	1265
2. Westrup-Koch Milch GbR, Bissendorf-Linne	Sally 3934	Goldino	4	17.151	3,87	663	3,26	559	1222
3. Westrup-Koch Milch GbR, Bissendorf-Linne	Louise 3871	Fresco	3	16.779	3,78	634	3,46	580	1214
4. Westrup-Koch Milch GbR, Bissendorf-Linne	Abella 2719	Wizzard	5	15.748	4,29	676	3,30	519	1195
5. Kolkmeier GbR, Osnabrück-Atter	Liesa 585	BG E.T.	3	14.967	4,30	644	3,60	539	1183
6. Westrup-Koch Milch GbR, Bissendorf-Linne	Salvana 3112	Captain	5	15.384	4,29	660	3,39	522	1182
7. Westrup-Koch Milch GbR, Bissendorf-Linne	Rija 4216	Modena	2	16.622	3,73	620	3,36	558	1178
8. Westrup-Koch Milch GbR, Bissendorf-Linne	Lubine 2881	Jandro	5	15.611	4,11	642	3,43	536	1178
9. Westrup-Koch Milch GbR, Bissendorf-Linne	Reni 3330	Xacobeo	5	15.411	4,20	647	3,41	526	1173
10. Westrup-Koch Milch GbR, Bissendorf-Linne	Lorina 3512	Denver-Red	3	16.034	3,85	617	3,40	545	1162
11. Westrup-Koch Milch GbR, Bissendorf-Linne	Stups 2532	Ashlar	5	16.317	3,97	647	3,16	515	1162
12. Westrup-Koch Milch GbR, Bissendorf-Linne	Salome 3806	Brawler	3	16.088	3,84	618	3,38	543	1161
13. Westrup-Koch Milch GbR, Bissendorf-Linne	Laja 4096	Krunch	2	13.072	4,83	631	3,99	521	1152
14. Westrup-Koch Milch GbR, Bissendorf-Linne	Fabel 3257	ALH Duke	4	17.400	3,37	587	3,21	559	1146
15. Westrup-Koch Milch GbR, Bissendorf-Linne	Waldrose 4229	Balisto	2	14.565	4,16	606	3,69	537	1143
16. Westrup-Koch Milch GbR, Bissendorf-Linne	Ronja 3664	Lexor	3	15.964	3,75	598	3,40	543	1141
17. Westrup-Koch Milch GbR, Bissendorf-Linne	Levita 3826	Brizen	3	17.794	3,34	595	3,05	542	1137
18. Kolkmeier GbR, Osnabrück-Atter	Larissa 565	Goldino	3	14.542	4,04	587	3,73	542	1129
19. Westrup-Koch Milch GbR, Bissendorf-Linne	Bettina 3653	Sunday	3	13.783	4,57	630	3,58	493	1123
20. Westrup-Koch Milch GbR, Bissendorf-Linne	Leni 3454	Jalas	4	14.703	4,07	599	3,56	523	1122
21. Meyer zu Strohen, Fritz, Osnabrück-Hellern	157	Gunnar	4	16.484	3,44	567	3,35	552	1119
22. Kolkmeier GbR, Osnabrück-Atter	Lotta 414	Jose	6	15.518	3,80	590	3,39	526	1116
23. Westrup-Koch Milch GbR, Bissendorf-Linne	Maisje 3809	Boneur	3	14.992	3,92	588	3,49	523	1111
24. Middendorf, Stefan, Bissendorf-Stockum	66	Boss	2	14.761	3,96	584	3,53	521	1105
25. Westrup-Koch Milch GbR, Bissendorf-Linne	Salbei 2774	Alexander	6	16.338	3,42	558	3,31	541	1099
26. Kolkmeier GbR, Osnabrück-Atter	Otti 591	Lector	3	13.338	4,60	613	3,64	486	1099
27. Westrup-Koch Milch GbR, Bissendorf-Linne	Daline 2807	Manifold	5	16.230	3,43	557	3,33	541	1098
28. Westrup-Koch Milch GbR, Bissendorf-Linne	Rita 3665	Maredo	3	15.904	3,51	559	3,38	537	1096
29. Westrup-Koch Milch GbR, Bissendorf-Linne	Hanja 3320	Ajax	5	14.725	4,03	594	3,41	502	1096
30. Westrup-Koch Milch GbR, Bissendorf-Linne	Alena 3558	Summer	3	16.485	3,19	526	3,43	566	1092
31. Westrup-Koch Milch GbR, Bissendorf-Linne	Sanja 3278	End-Story	5	16.914	3,34	565	3,09	523	1088
32. Hempten, Hermann Josef, Georgsmarienhütte-Oesede	Annika 238	Altalota	4	15.907	3,48	554	3,32	528	1082
33. Kolkmeier GbR, Osnabrück-Atter	Lore 563	Marc	3	15.876	3,54	562	3,28	520	1082
34. Westrup-Koch Milch GbR, Bissendorf-Linne	Riga 3506	BG E.T.	4	14.865	3,90	579	3,38	503	1082
35. Westrup-Koch Milch GbR, Bissendorf-Linne	Estella 3545	Summer	4	16.383	3,30	540	3,28	538	1078
36. Kolkmeier GbR, Osnabrück-Atter	Gina 577	Maxim	3	14.138	4,19	592	3,43	485	1077
37. Brunsmann, Franz-Josef, Georgsmarienhütte-Holsten-Mündrn Klara		BG E.T.	4	12.942	4,61	596	3,72	481	1077
38. Westrup-Koch Milch GbR, Bissendorf-Linne	Danka 3945	Maxim	3	15.445	3,81	589	3,15	487	1076
39. Kolkmeier GbR, Osnabrück-Atter	Greta 627	Dalton	2	12.674	4,81	609	3,68	466	1075
40. Westrup-Koch Milch GbR, Bissendorf-Linne	Lakone 3997	Boss	2	14.512	3,82	555	3,58	519	1074
41. Westrup-Koch Milch GbR, Bissendorf-Linne	Dekora 2794	Logan	6	16.534	3,32	549	3,15	521	1070
42. Westrup-Koch Milch GbR, Bissendorf-Linne	Dokate 3677	Maredo	3	14.978	3,77	564	3,36	504	1068
43. Westrup-Koch Milch GbR, Bissendorf-Linne	Bandola 3846	Fresco	3	13.843	4,30	595	3,42	473	1068
44. Westrup-Koch Milch GbR, Bissendorf-Linne	Falla 4027	Maxim	2	13.494	4,22	570	3,68	496	1066
45. Westrup-Koch Milch GbR, Bissendorf-Linne	Justine 2465	Jose	6	14.388	3,94	567	3,45	497	1064
46. Westrup-Koch Milch GbR, Bissendorf-Linne	Zea 3891	Maxim	3	12.775	4,58	585	3,74	478	1063
47. Westrup-Koch Milch GbR, Bissendorf-Linne	Lexi 4422	Famous	1	14.278	3,94	563	3,49	499	1062
48. Westrup-Koch Milch GbR, Bissendorf-Linne	Monalie 3276		4	13.872	4,09	568	3,56	494	1062
49. Westrup-Koch Milch GbR, Bissendorf-Linne	Sandra 2118	Senator	7	15.041	3,91	588	3,14	473	1061
50. Westrup-Koch Milch GbR, Bissendorf-Linne	Unikat 3527	Beacon	3	17.241	3,02	520	3,12	538	1058
51. Westrup-Koch Milch GbR, Bissendorf-Linne	Desa 3566	Contrast	3	14.746	3,76	555	3,41	503	1058
52. Westrup-Koch Milch GbR, Bissendorf-Linne	Labette 3906	Select	3	15.652	3,46	542	3,28	514	1056
53. Westrup-Koch Milch GbR, Bissendorf-Linne	Zarina 3895	Beach	3	13.432	4,21	565	3,66	491	1056
54. Westrup-Koch Milch GbR, Bissendorf-Linne	Donika 3772	Beach	3	13.542	3,99	540	3,78	512	1052
55. Westrup-Koch Milch GbR, Bissendorf-Linne	Ballade 2651	Cassano	5	14.469	3,97	575	3,29	476	1051



## Die höchsten 305-Tage-Leistungen

Besitzer, Wohnort	Kuhname	Vater	La.	Milch kg	Fett %	Fett kg	Eiw.%	Eiw.kg	F+E kg
56. Westrup-Koch Milch GbR, Bissendorf-Linne	Lotta 4204	Platin	2	13.110	4,39	575	3,63	476	1051
57. Westrup-Koch Milch GbR, Bissendorf-Linne	Lauri 4199	Matrix	2	15.115	3,47	524	3,48	526	1050
58. Westrup-Koch Milch GbR, Bissendorf-Linne	Shirley 4396	Missouri	1	14.090	3,88	546	3,57	503	1049
59. Westrup-Koch Milch GbR, Bissendorf-Linne	Ramona 4246	Mardi Gras	2	14.946	3,50	523	3,51	525	1048
60. Westrup-Koch Milch GbR, Bissendorf-Linne	Rena 3879	Maxim	2	13.643	4,03	550	3,65	498	1048
61. Hempen, Hermann Josef, Georgsmarienhütte-Oesede	Mike 241	Wizzard	3	11.535	5,29	610	3,77	435	1045
62. Kolkmeier GbR, Osnabrück-Atter	Kleine 566	Meteor	4	12.634	4,45	562	3,82	482	1044
63. Westrup-Koch Milch GbR, Bissendorf-Linne	Darinka 4098	Select	2	13.456	4,21	566	3,55	478	1044
64. Meyer zu Strohen, Fritz, Osnabrück-Hellern	119	Miami	3	15.968	3,44	550	3,09	493	1043
65. Sudenfeld, Hermann, Hagen-Sudenfeld	Anna	Largo P	2	13.991	4,02	563	3,43	480	1043
66. Westrup-Koch Milch GbR, Bissendorf-Linne	Wesa 4160	Defender	2	13.510	4,19	566	3,53	477	1043
67. Hempen, Hermann Josef, Georgsmarienhütte-Oesede	Katja 67	Wizzard	5	11.607	5,30	615	3,69	428	1043
68. Westrup-Koch Milch GbR, Bissendorf-Linne	Desiree li 3676	Suran	3	16.232	3,11	505	3,31	537	1042
69. Westrup-Koch Milch GbR, Bissendorf-Linne	Nanny 2761	Cleveland	5	14.503	3,87	561	3,32	481	1042
70. Westrup-Koch Milch GbR, Bissendorf-Linne	Lombardei 3340	Colt-P	4	15.550	3,52	547	3,17	493	1040
71. Westrup-Koch Milch GbR, Bissendorf-Linne	Lissy 3604	Bookem	4	15.319	3,38	518	3,40	521	1039
72. Westrup-Koch Milch GbR, Bissendorf-Linne	Larina 2405	Ralstorm	6	14.055	3,75	527	3,64	511	1038
73. Westrup-Koch Milch GbR, Bissendorf-Linne	Undine 4025	Maxim	2	14.631	3,53	516	3,56	521	1037
74. Westrup-Koch Milch GbR, Bissendorf-Linne	Floria 2827	Teis	5	11.766	5,02	591	3,77	444	1035
75. Westrup-Koch Milch GbR, Bissendorf-Linne	Halda 4173	Select	2	15.351	3,42	525	3,31	508	1033
76. Westrup-Koch Milch GbR, Bissendorf-Linne	Laurina 3213	Beacon	4	15.275	3,51	536	3,24	495	1031
77. Kolkmeier GbR, Osnabrück-Atter	Hiske 593	Xbox	3	13.401	4,35	583	3,34	448	1031
78. Meyer zu Strohen, Fritz, Osnabrück-Hellern	188	Snowflake	3	14.020	3,82	535	3,53	495	1030
79. Hempen, Hermann Josef, Georgsmarienhütte-Oesede	Jana 269	Wizzard	4	16.853	3,06	515	3,04	513	1028
80. Meyer zu Strohen, Fritz, Osnabrück-Hellern	189	Suran	3	15.406	3,34	514	3,33	513	1027
81. Westrup-Koch Milch GbR, Bissendorf-Linne	Daisy 3805	Maxim	3	13.799	4,05	559	3,39	468	1027
82. Kühn-Altevogt GbR, Hagen-Stockum	Anna	Summer	3	12.102	4,88	591	3,60	436	1027
83. Westrup-Koch Milch GbR, Bissendorf-Linne	Wenke 2577	Jose	5	12.406	4,89	607	3,39	420	1027
84. Westrup-Koch Milch GbR, Bissendorf-Linne	Luzerne 3125	AltaRoss	5	12.871	4,27	549	3,71	477	1026
85. Lübbert, Wilfried, Bissendorf-Schledehausen	Maxima 51	Maxim	3	14.692	3,81	560	3,16	464	1024
86. Westrup-Koch Milch GbR, Bissendorf-Linne	Laisa 3656	BG E.T.	3	13.174	4,29	565	3,48	459	1024
87. Lübbert, Wilfried, Bissendorf-Schledehausen	Jasmin 19	Rainman	4	14.436	3,99	576	3,10	448	1024
88. Kolkmeier GbR, Osnabrück-Atter	607	Beach	3	13.666	3,96	541	3,52	481	1022
89. Westrup-Koch Milch GbR, Bissendorf-Linne	Falina 3534	Sentry	4	14.728	3,70	545	3,24	477	1022
90. Westrup-Koch Milch GbR, Bissendorf-Linne	Ruby 3612	End-Story	4	13.511	4,13	558	3,43	464	1022
91. Westrup-Koch Milch GbR, Bissendorf-Linne	Loki 2772	Bogart	5	13.765	4,23	582	3,20	440	1022
92. Westrup-Koch Milch GbR, Bissendorf-Linne	Rascha 3963	Goal	2	12.994	4,34	564	3,51	456	1020
93. Meyer, Patrick-Andre, Bissendorf-Grambergen	20	Wizzard	4	13.274	4,12	547	3,56	472	1019
94. Westrup-Koch Milch GbR, Bissendorf-Linne	Biggi 2319	Alino	6	13.655	4,01	548	3,43	468	1016
95. Westrup-Koch Milch GbR, Bissendorf-Linne	Elisa 3819	Maxim	3	13.088	4,39	575	3,37	441	1016
96. Meyer zu Strohen, Fritz, Osnabrück-Hellern	51	ALH Duke	4	14.560	3,75	546	3,21	468	1014
97. Lübbert, Wilfried, Bissendorf-Schledehausen	Bettina 8	Boss	2	14.143	3,90	551	3,27	463	1014
98. Westrup-Koch Milch GbR, Bissendorf-Linne	Fiesta 3317	Torelli	4	11.677	4,88	570	3,80	444	1014
99. Westrup-Koch Milch GbR, Bissendorf-Linne	Balaleika 2688	Otto	5	12.013	4,86	584	3,56	428	1012
100. Meyer zu Strohen, Fritz, Osnabrück-Hellern	219	Fanatic	3	14.746	3,45	509	3,40	502	1011
101. Westrup-Koch Milch GbR, Bissendorf-Linne	Danuta 3390	Doberman	4	14.185	3,76	533	3,37	478	1011
102. Westrup-Koch Milch GbR, Bissendorf-Linne	Lotte 3518	Gunnar	4	12.255	4,41	541	3,84	470	1011
103. Kolkmeier GbR, Osnabrück-Atter	Andre 584	Wizzard	3	14.147	3,93	556	3,21	454	1010

## Die höchsten Färsenlaktationen

Besitzer, Wohnort	Kuhname	Vater	EKA	Milch kg	Fett %	Fett kg	Eiw.%	Eiw.kg	F+E kg
1. Westrup-Koch Milch GbR, Bissendorf-Linne	Lexi 4422	Famous	25	14.278	3,94	563	3,49	499	1062
2. Westrup-Koch Milch GbR, Bissendorf-Linne	Shirley 4396	Missouri	29	14.090	3,88	546	3,57	503	1049
3. Westrup-Koch Milch GbR, Bissendorf-Linne	Ladana 4556	Silver	24	14.124	3,61	510	3,36	474	984
4. Westrup-Koch Milch GbR, Bissendorf-Linne	Bastei 4354	Missouri	27	14.749	3,27	483	3,32	489	972
5. Westrup-Koch Milch GbR, Bissendorf-Linne	Dabita 4301	Boss	24	14.587	3,25	474	3,39	494	968
6. Westrup-Koch Milch GbR, Bissendorf-Linne	4296	Epinal	24	14.342	3,30	474	3,32	476	950
7. Westrup-Koch Milch GbR, Bissendorf-Linne	Leonie 4552	Modena	23	13.505	3,66	494	3,28	443	937
8. Westrup-Koch Milch GbR, Bissendorf-Linne	Aleida 4495	Kingpin	24	11.782	4,29	506	3,66	431	937
9. Westrup-Koch Milch GbR, Bissendorf-Linne	Annja 4222	Balisto	31	10.874	4,65	506	3,92	426	932
10. Westrup-Koch Milch GbR, Bissendorf-Linne	Rial 4503	Boss	25	13.110	3,55	465	3,54	464	929
11. Middendorf, Stefan, Bissendorf-Stockum	Gesa 70	Boss	25	11.520	4,34	500	3,69	425	925
12. Hempen, Hermann Josef, Georgsmarienhütte-Oesede	Bianka 273	Matrix	29	10.697	4,74	507	3,86	413	920
13. Westrup-Koch Milch GbR, Bissendorf-Linne	Lecki 4515		25	11.274	4,34	489	3,81	430	919
14. Westrup-Koch Milch GbR, Bissendorf-Linne	Datje 4299	Genial	24	11.627	4,13	480	3,76	437	917
15. Westrup-Koch Milch GbR, Bissendorf-Linne	Roxana 4302	Select	25	12.508	3,62	453	3,54	443	896
16. Westrup-Koch Milch GbR, Bissendorf-Linne	Enzia 4520	Silver	25	11.389	4,14	471	3,73	425	896
17. Brunsmann, Franz-Josef, Georgsmarienhütte-Holsten-Mündn		Lamy-Red P	28	13.177	3,39	447	3,35	441	888
18. Grothaus, Uwe, Bissendorf-Grambergen	Jecky 59	Sugar	28	11.816	4,01	474	3,50	414	888
19. Grothaus, Uwe, Bissendorf-Grambergen	Abba 15	Select	27	11.966	4,00	479	3,42	409	888
20. Kolkmeier GbR, Osnabrück-Atter	671	Epinal	25	11.017	4,57	504	3,48	383	887
21. Brunsmann, Stefan, Bissendorf-Natbergen	Hilda 63	Cash	31	12.912	3,44	444	3,42	442	886
22. Möller-Bosse/Klefoth GbR, Bissendorf-Jeggen	Eule	Beach	32	11.269	4,12	464	3,72	419	883
23. Middendorf, Stefan, Bissendorf-Stockum	Hauke 73	Beach	28	12.498	3,66	458	3,39	424	882
24. Kolkmeier GbR, Osnabrück-Atter	675	Select	25	12.674	3,66	464	3,28	416	880
25. Westrup-Koch Milch GbR, Bissendorf-Linne	Eddi 4335	Davos	26	12.453	3,70	461	3,36	418	879
26. Lübbert, Wilfried, Bissendorf-Schledehausen	Belana 67	Boss	26	11.500	4,14	476	3,50	403	879
27. Westrup-Koch Milch GbR, Bissendorf-Linne	Romina 4305	Overbay	25	11.536	4,20	484	3,42	395	879
28. Kolkmeier GbR, Osnabrück-Atter	678	Boss	28	12.060	3,80	458	3,47	418	876
29. Westrup-Koch Milch GbR, Bissendorf-Linne	Laguna 4387	Select	25	10.835	4,31	467	3,77	409	876
30. Middendorf, Stefan, Bissendorf-Stockum	Harfe 37	Superb	25	12.476	3,52	439	3,48	434	873
31. Grothaus, Uwe, Bissendorf-Grambergen	Rosa 46	Sugar	25	13.769	2,93	403	3,41	469	872
32. Middendorf, Stefan, Bissendorf-Stockum	36	Matrix	27	12.710	3,60	457	3,26	414	871
33. Meyer, Patrick-Andre, Bissendorf-Grambergen	29	Medico	27	12.249	3,76	461	3,29	403	864
34. Westrup-Koch Milch GbR, Bissendorf-Linne	Bessy 4275	President	25	11.143	3,95	440	3,78	421	861
35. Westrup-Koch Milch GbR, Bissendorf-Linne	Lotus 4470	Snow	27	11.861	3,79	450	3,46	410	860
36. Westrup-Koch Milch GbR, Bissendorf-Linne	Devise 4348	Flame	24	11.662	3,80	443	3,56	415	858
37. Kolkmeier GbR, Osnabrück-Atter	682	Boss	24	11.280	4,06	458	3,55	400	858
38. Westrup-Koch Milch GbR, Bissendorf-Linne	Rea 4298	Epochal	25	13.081	3,46	453	3,08	403	856
39. Westrup-Koch Milch GbR, Bissendorf-Linne	Wiebke 4263	Modena	25	11.777	3,74	441	3,51	413	854
40. Middendorf, Stefan, Bissendorf-Stockum	Dina 30	Select	24	10.236	4,51	462	3,83	392	854
41. Westrup-Koch Milch GbR, Bissendorf-Linne	Banja 4192	Modena	27	12.889	3,31	426	3,31	427	853
42. Westrup-Koch Milch GbR, Bissendorf-Linne	Liane 4544	Silver	24	12.426	3,63	451	3,24	402	853
43. Kühn-Altevogt GbR, Hagen-Stockum	Gemi	Beauty	33	11.218	4,18	469	3,42	384	853
44. Meyer zum Alten Borgloh, Gregor, Bissendorf-Krevinghausen	Henna 46	Boss	34	11.980	3,77	452	3,34	400	852
45. Westrup-Koch Milch GbR, Bissendorf-Linne	Dakota 4547	Sharan	24	12.473	3,43	428	3,39	423	851
46. Brunsmann, Stefan, Bissendorf-Natbergen	Henriette 83	Boss	25	11.846	3,71	440	3,46	410	850
47. Westrup-Koch Milch GbR, Bissendorf-Linne	Elana 4526	Select	25	12.070	3,66	442	3,37	407	849
48. Meyer, Patrick-Andre, Bissendorf-Grambergen	77	Famous	26	10.858	4,43	481	3,38	367	848
49. Grothaus, Uwe, Bissendorf-Grambergen	Katja 13	Boom	27	11.703	3,96	463	3,28	384	847
50. Möller-Bosse/Klefoth GbR, Bissendorf-Jeggen	Mamba	Boss	30	11.995	3,62	434	3,43	412	846
51. Sudenfeld, Hermann, Hagen-Sudenfeld	Liz	Sugar	29	11.194	3,83	429	3,72	416	845
52. Brunsmann, Franz-Josef, Georgsmarienhütte-Holsten-Mündn		Lamy-Red P	27	11.390	3,86	440	3,56	405	845
53. Westrup-Koch Milch GbR, Bissendorf-Linne	Monika 4423	Famous	26	12.371	3,65	452	3,15	390	842

## Die höchsten Lebensleistungen

Besitzer, Wohnort	Kuhname	Vater	Abk.	Milch kg	Fett %	Fett kg	Eiw.%	Eiw.kg	F+E kg
1. Sudenfeld, Hermann, Hagen-Sudenfeld	+ Vivien	Ramos	10	137.725	3,53	4864	3,37	4643	9507
2. Konersmann, Thomas, Hagen-Natrup	+ Prinzessin 1	Ramos	11	135.412	3,88	5258	3,28	4447	9705
3. Plogmann-Gr.Börding GbR, Hagen-Natrup-Hagen	Sina 24	Lee	11	125.283	4,86	6090	3,56	4454	10544
4. Westrup-Koch Milch GbR, Bissendorf-Linne	+ Morle 958	Goldwin	8	124.145	3,83	4755	3,50	4341	9096
5. Möller-Bosse/Klefoth GbR, Bissendorf-Jeggen	Marie	Jefferson	8	120.033	3,52	4222	3,22	3863	8085
6. Westrup-Koch Milch GbR, Bissendorf-Linne	+ Rubine 2172	Ramos	8	117.646	3,79	4458	3,39	3987	8445
7. Westrup-Koch Milch GbR, Bissendorf-Linne	+ Bibi 2051	Ramos	9	117.199	3,67	4306	3,33	3907	8213
8. Westrup-Koch Milch GbR, Bissendorf-Linne	+ Biene 2048	Minister	7	115.903	3,92	4541	3,38	3914	8455
9. Westrup-Koch Milch GbR, Bissendorf-Linne	+ Sandra 2118	Senator	7	115.677	3,87	4476	3,39	3917	8393
10. Westrup-Koch Milch GbR, Bissendorf-Linne	Lemone 2094	Jose	9	115.428	3,67	4237	3,22	3717	7954
11. Westrup-Koch Milch GbR, Bissendorf-Linne	+ Lima 932	Ramos	9	114.770	3,77	4326	3,35	3845	8171
12. Grothaus, Uwe, Bissendorf-Grambergen	+ Erika 49	Saphir	8	114.686	4,33	4970	3,70	4243	9213
13. Westrup-Koch Milch GbR, Bissendorf-Linne	+ Visa 2067	Jose	8	113.868	4,27	4861	3,64	4142	9003
14. Kühn-Altvoigt GbR, Hagen-Stockum	Leonie	Ramos	10	110.620	3,70	4092	3,28	3632	7724
15. Westrup-Koch Milch GbR, Bissendorf-Linne	Atlas 2142	Jose	9	108.117	4,24	4581	3,61	3904	8485
16. Westrup-Koch Milch GbR, Bissendorf-Linne	+ Urmel 2105	Ramos	7	106.529	4,22	4500	3,74	3985	8485
17. Westrup-Koch Milch GbR, Bissendorf-Linne	+ Daria 2125	Shottle	7	106.323	4,18	4448	3,45	3673	8121
18. Detert, Rolf, Bissendorf-Wissingen	Laterne	Toystory	8	106.313	4,22	4486	3,36	3569	8055
19. Lübbert, Wilfried, Bissendorf-Schledehausen	+ Maren 2	Wizzard	7	106.224	4,03	4285	3,26	3460	7745
20. Westrup-Koch Milch GbR, Bissendorf-Linne	+ Biggi 2319	Alino	6	103.836	3,95	4098	3,55	3685	7783
21. Lübbert, Wilfried, Bissendorf-Schledehausen	+ Angela 22	Alino	7	103.432	4,13	4274	3,42	3535	7809
22. Westrup-Koch Milch GbR, Bissendorf-Linne	Annemarie 2294	Virzil	8	103.354	3,73	3851	3,60	3724	7575
23. Westrup-Koch Milch GbR, Bissendorf-Linne	+ Carmen 2232	Jose	7	103.256	3,72	3842	3,34	3451	7293
24. Westrup-Koch Milch GbR, Bissendorf-Linne	+ Engel 2254	Alino	8	101.979	3,37	3438	3,34	3401	6839
25. Brunsmann, Franz-Josef, Georgsmarienhütte-Holsten-Mün	Sarah	Juryman	8	101.049	3,11	3143	3,16	3198	6341
26. Westrup-Koch Milch GbR, Bissendorf-Linne	+ Lesli 2243	Jose	8	100.200	3,65	3662	3,29	3299	6961
27. Plogmann-Gr.Börding GbR, Hagen-Natrup-Hagen	Lüttje 44	Jackman	11	98.634	4,28	4219	3,49	3440	7659
28. Lübbert, Wilfried, Bissendorf-Schledehausen	Marie 52	Alino	7	98.508	3,95	3888	3,32	3268	7156
29. Westrup-Koch Milch GbR, Bissendorf-Linne	+ Larina 2405	Ralstorm	6	96.558	3,90	3767	3,58	3454	7221
30. Uhlmann, Hendrik, Georgsmarienhütte-Harderberg	+ Sissi	Ramos	7	96.513	4,28	4129	3,42	3303	7432
31. Westrup-Koch Milch GbR, Bissendorf-Linne	+ Mariella 2197	Senator	7	95.757	3,41	3263	3,44	3290	6553
32. Meyer zu Strohen, Fritz, Osnabrück-Hellern	826	Sandy	6	94.410	3,89	3668	3,29	3110	6778
33. Schulte to Brinke, Hermann, Hagen-Natrup-Hagen	+ Orina	Ramos	9	93.762	4,34	4065	3,27	3070	7135
34. Westrup-Koch Milch GbR, Bissendorf-Linne	+ Sabrina 2281	Ramos	7	93.325	3,00	2799	3,21	2995	5794
35. Plogmann-Gr.Börding GbR, Hagen-Natrup-Hagen	Elsbeth 7	Jose	6	93.188	3,95	3685	3,30	3079	6764
36. Detert, Rolf, Bissendorf-Wissingen	Nina	Jose	8	93.130	4,07	3786	3,32	3091	6877
37. Westrup-Koch Milch GbR, Bissendorf-Linne	+ Adona 2437	Lou	7	92.954	3,41	3167	3,04	2826	5993
38. Meyer zu Strohen, Fritz, Osnabrück-Hellern	872	Otto	6	92.019	3,15	2894	3,18	2923	5817
39. Westrup-Koch Milch GbR, Bissendorf-Linne	Stups 2532	Ashlar	6	91.596	4,05	3713	3,41	3120	6833
40. Kolkmeier GbR, Osnabrück-Atter	+ Gerlind 306	Lars	9	91.310	4,11	3752	3,38	3088	6840
41. Lübbert, Wilfried, Bissendorf-Schledehausen	+ Milena 44	Alino	6	91.055	3,74	3407	3,12	2840	6247
42. Westrup-Koch Milch GbR, Bissendorf-Linne	+ Nadine 2159	Jose	7	90.883	4,23	3843	3,57	3248	7091
43. Westrup-Koch Milch GbR, Bissendorf-Linne	Justine 2465	Jose	6	90.142	4,10	3698	3,55	3202	6900

## Osnabrück - Süd

### Die höchsten Herdenleistungen

Besitzer, Wohnort	Alter	Milch kg	Fett %	Fett kg	Eiw.%	Eiw.kg	F+E kg
-------------------	-------	----------	--------	---------	-------	--------	--------

#### Gruppe 2,0 - 49,9 Kühe

1. Lefeld GbR, Glandorf-Averfehrden	54,8	10.160	4,22	429	3,47	352	781
2. Hothnaier, Stefan, Bad Laer-Winkelsetten	44,6	10.599	3,97	421	3,37	358	778

#### Gruppe 50,0 - 99,9 Kühe

1. Meyer z.Capellen-Waldmann, Georg, Bad Laer-Remsede	57,6	11.771	3,74	441	3,35	394	835
2. Knollmeyer, Hendrik, Bad Laer-Müschchen	45,4	10.965	3,96	434	3,48	381	815
3. Kendeler, Ansgar, Hilter-Allendorf	50,5	10.955	3,96	433	3,48	381	814
4. Kl.Hörstkamp, Ludwig, Bad Laer-Winkelsetten	57,1	10.590	4,18	443	3,43	364	806
5. Ossege, Siegfried, Bad Laer-Hardensetten	54,9	11.324	3,67	416	3,40	385	801
6. Pues, Mathias, Glandorf-Laudiek	55,9	10.970	3,88	425	3,43	376	801
7. Gr.Börger, Frank, Bad Laer-Hardensetten	59,2	10.087	4,40	444	3,52	355	800
8. Paul, Wilhelm, Bad Laer-Hardensetten	63,3	10.753	3,98	428	3,42	367	795
9. Wiemann GbR, Bad Laer-Hardensetten	52,4	10.864	3,87	420	3,43	372	793
10. Holtgrewe, Heinrich, Hilter-Allendorf	55,8	10.386	4,00	416	3,63	377	792
11. Buschkotte, Andre, Bad Laer-Müschchen	59,8	10.580	4,04	428	3,39	359	786
12. Vogelsang-Eggert GbR, Bad Iburg-Ostenfelde	54,5	10.627	4,03	429	3,33	354	782
13. Bentlage, Carsten, Dissen-Aschen	53,6	9.948	4,05	403	3,43	341	744
14. Schwenne, Clemens, Bad Laer-Hardensetten	58,0	9.645	4,19	404	3,51	338	743
15. Meyer zu Reckendorf, Dirk, Bad Rothenfelde-Strang	64,9	10.366	3,64	377	3,42	354	731

#### Gruppe 100,0 - 149,9 Kühe

1. Pille GbR, Bad Laer-Winkelsetten	55,3	11.447	3,87	443	3,48	398	841
2. Schulte to Brinke GbR, Albert+Markus, Bad Iburg-Sentrup	51,7	11.087	3,97	440	3,52	390	830
3. Peterswerth, Martin, Bad Iburg-Glane	54,5	11.055	3,93	435	3,43	379	814
4. Wahlmeyer-Vornholt, Cord, Bad Laer-Hardensetten	53,8	11.100	3,82	425	3,48	387	811
5. Buller Milch GbR, Glandorf-Averfehrden	58,0	11.037	3,97	438	3,32	366	804
6. Westermeyer GbR, Glandorf-Averfehrden	56,2	11.054	3,85	425	3,35	370	796
7. Kemnade Milch GbR, Bad Laer	54,8	10.292	4,03	415	3,43	353	768
8. Winterberg, Mathias, Glandorf-Averfehrden	53,4	10.537	3,82	402	3,43	362	764
9. Schulte im Rodde, Gregor, Bad Laer-Müschchen	56,5	9.669	4,13	399	3,47	336	735

#### Gruppe über 150,0 Kühe

1. Haselmann GbR, Glandorf-Averfehrden	57,6	11.275	3,68	415	3,38	381	797
2. Laukamp-Schierloh GbR, Bernhard, Glandorf-Schierloh	53,6	10.438	3,82	399	3,40	355	754
3. Laumann, Ansgar, Glandorf	48,1	9.835	4,06	399	3,48	342	741

### Die höchsten 305-Tage-Leistungen

Besitzer, Wohnort	Kuhname	Vater	La.	Milch kg	Fett %	Fett kg	Eiw.%	Eiw.kg	F+E kg
-------------------	---------	-------	-----	----------	--------	---------	-------	--------	--------

1. Holtgrewe, Heinrich, Hilter-Allendorf	Marita 71	Boss	2	13.824	4,30	594	3,93	543	1137
2. Kendeler, Ansgar, Hilter-Allendorf	Bonny 11	Shout	4	12.137	5,50	667	3,83	465	1132
3. Wahlmeyer-Vornholt, Cord, Bad Laer-Hardensetten	48	Wizzard	2	13.387	4,51	604	3,73	499	1103
4. Peterswerth, Martin, Bad Iburg-Glane	Elbfee 71	Wizzard	3	15.513	3,81	591	3,24	503	1094
5. Buller Milch GbR, Glandorf-Averfehrden	Ultra 5	Sunday	4	14.523	4,17	606	3,35	487	1093
6. Haselmann GbR, Glandorf-Averfehrden	Erna 148	ALH Duke	4	14.990	3,67	550	3,54	530	1080
7. Pille GbR, Bad Laer-Winkelsetten	Saskia 21	Fresco	3	15.015	3,78	567	3,40	510	1077
8. Buller Milch GbR, Glandorf-Averfehrden	Eleve 29	BG Karl	3	14.939	3,86	576	3,35	501	1077
9. Haselmann GbR, Glandorf-Averfehrden	Elsi 91	Macon	4	15.275	3,80	581	3,10	473	1054
10. Schulte to Brinke GbR, Albert+Markus, Bad Iburg-Sentrup	Alida 4346	Logan	3	12.598	4,75	598	3,54	446	1044



## Die höchsten 305-Tage-Leistungen

Besitzer, Wohnort	Kuhname	Vater	La.	Milch kg	Fett %	Fett kg	Eiw.%	Eiw.kg	F+E kg
11. Pille GbR, Bad Laer-Winkelsetten	Beate 9	Select	2	12.045	4,66	561	3,95	476	1037
12. Pille GbR, Bad Laer-Winkelsetten	Stina 48	Wizzard	3	13.430	4,33	582	3,38	454	1036
13. Buller Milch GbR, Glandorf-Averfehrden	8	Mixer	3	15.369	3,79	583	2,94	452	1035
14. Peterswerth, Martin, Bad Iburg-Glane	Efra 123	Wizzard	3	12.271	4,78	586	3,64	447	1033
15. Dieckmeyer, Hendrik, Bad Laer-Hardensetten	Gerda 43	Shandar	4	13.025	4,37	569	3,53	460	1029
16. Meyer z.Capellen-Waldmann, Georg, Bad Laer-Remsede	Hellen 32	Goldino	2	14.778	3,80	562	3,15	466	1028
17. Wiemann GbR, Bad Laer-Hardensetten	Fanfare 67	AltaRoss	4	14.694	3,84	564	3,16	464	1028
18. Haselmann GbR, Glandorf-Averfehrden	Elvira 124	Maxim	4	13.305	4,13	549	3,59	477	1026
19. Meyer z.Capellen-Waldmann, Georg, Bad Laer-Remsede	Biene 24	Wizzard	5	14.850	3,80	565	3,10	460	1025
20. Ossege, Siegfried, Bad Laer-Hardensetten	Djinga 61	PerfectAik	2	13.667	4,11	562	3,38	462	1024
21. Kemnade Milch GbR, Bad Laer	Sonja 91	Amando-Red	3	13.978	4,00	559	3,32	464	1023
22. Pille GbR, Bad Laer-Winkelsetten	Diamant 90	Dalton	2	12.023	4,82	579	3,68	443	1022
23. Meyer z.Capellen-Waldmann, Georg, Bad Laer-Remsede	Micky 39	Burgas	3	12.323	4,80	592	3,48	429	1021
24. Buller Milch GbR, Glandorf-Averfehrden	Urmel 68	Arden	3	14.707	3,73	548	3,20	470	1018
25. Peterswerth, Martin, Bad Iburg-Glane	Ester 20	Roumare	6	14.386	3,71	534	3,36	483	1017
26. Paul, Wilhelm, Bad Laer-Hardensetten	Freda 17	Goldday	3	12.026	4,88	587	3,57	429	1016
27. Haselmann GbR, Glandorf-Averfehrden	Lydia 157	Epochal	2	15.783	3,25	513	3,18	502	1015
28. Haselmann GbR, Glandorf-Averfehrden	Dolores 134	Windbrook	4	15.413	3,43	528	3,16	487	1015
29. Pues, Mathias, Glandorf-Laudiek	Sudoku 36	ALH Duke	3	16.395	3,24	531	2,95	484	1015
30. Laumann, Ansgar, Glandorf	Alea 140	Suran	3	13.943	3,87	540	3,40	474	1014
31. Wahlmeyer-Vornholt, Cord, Bad Laer-Hardensetten	105	Lector	4	13.478	4,15	560	3,37	454	1014
32. Meyer z.Capellen-Waldmann, Georg, Bad Laer-Remsede	Bernadette 8	Select	2	15.557	3,19	496	3,32	516	1012
33. Peterswerth, Martin, Bad Iburg-Glane	Winni 120	Wizzard	3	12.529	4,57	573	3,49	437	1010

# FOSS

## Analysegeräte von FOSS Großer Fortschritt bei Milchanalysen



QR-CODE scannen um  
mehr zu erfahren



[www.foss.de](http://www.foss.de)

Mit dem CombiFoss™ 7 DC können Milchprüflabore ihr Geschäft durch ein einzelnes Instrument erweitern, welches eine Vielfalt an Services anbietet:

- Neuartige Zelldifferenzierung (DSCC) für eine effektivere Erfassung des Vorkommens von Mastitis
- 19 Parameter in sechs Sekunden aus derselben Probe
- MilkoScan™ 7 Diamantküvette sorgt für eine hohe Robustheit
- Modular aufgebaute Konstruktion für eine einfach tägliche Instandhaltung und Wartung
- Neue FOSS Integrator Benutzeroberfläche
- Gerätemanagement-Software für höhere Leistung und einen geringeren Personalbedarf

Die Zelldifferenzierung (DSCC) ist ein neuer Milchprüfparameter, der mit dem CombiFoss 7 DC Analysator eingeführt wird. Es ergänzt die eingeführte Analyse des Gehalts an somatischen Zellen (SCC), die von FOSS in den 1980er Jahren entwickelt wurde.

**ANALYTICS BEYOND MEASURE**

## Die höchsten Färsenlaktationen

Besitzer, Wohnort	Kuhname	Vater	EKA	Milch kg	Fett %	Fett kg	Eiw.%	Eiw.kg	F+E kg
1. Haselmann GbR, Glandorf-Averfehrden	Uta 176	Miro PP	32	14.016	3,60	504	3,17	444	948
2. Haselmann GbR, Glandorf-Averfehrden	Luxi 217	Succes	30	11.615	4,24	492	3,49	405	897
3. Haselmann GbR, Glandorf-Averfehrden	Lamy 225	Alpine	35	12.103	4,06	491	3,29	398	889
4. Pille GbR, Bad Laer-Winkelsetten	Elisa 103	Missouri	24	12.884	3,66	472	3,22	415	887
5. Peterswerth, Martin, Bad Iburg-Glane	Fietje 25	Patron P	25	13.248	3,25	430	3,38	448	878
6. Ossege, Siegfried, Bad Laer-Hardensetten	Dally 60	Leno	27	12.760	3,69	471	3,17	405	876
7. Kemnade Milch GbR, Bad Laer	Pia 77	BG E.T.	27	11.877	4,05	481	3,33	395	876
8. Peterswerth, Martin, Bad Iburg-Glane	Windi 24	Sharan	25	12.238	3,73	456	3,33	408	864
9. Ossege, Siegfried, Bad Laer-Hardensetten	Durham 29	Lobach	29	12.457	3,52	438	3,34	416	854
10. Buller Milch GbR, Glandorf-Averfehrden	Ursula 143	Go Now RF	29	10.764	4,44	478	3,45	371	849
11. Pille GbR, Bad Laer-Winkelsetten	Alexandra 68	Medico	22	12.132	3,67	445	3,32	403	848
12. Wiemann GbR, Bad Laer-Hardensetten	Lessa 2	Select	27	11.146	4,21	469	3,40	379	848
13. Haselmann GbR, Glandorf-Averfehrden	Elodie 51	Subway	32	13.006	3,28	427	3,21	418	845
14. Peterswerth, Martin, Bad Iburg-Glane	Karli 48	Fernet	30	12.759	3,36	429	3,23	412	841

## Die höchsten Lebensleistungen

Besitzer, Wohnort	Kuhname	Vater	Abk.	Milch kg	Fett %	Fett kg	Eiw.%	Eiw.kg	F+E kg
1. Peterswerth, Martin, Bad Iburg-Glane	Edith 4	Modest	8	119.797	3,88	4654	3,23	3873	8527
2. Wiemann GbR, Bad Laer-Hardensetten	Gritt 41	Jose	6	111.685	3,05	3408	3,16	3533	6941
3. Peterswerth, Martin, Bad Iburg-Glane	+ Dalida 1	Ramos	10	110.902	3,73	4140	3,25	3603	7743
4. Westermeyer GbR, Glandorf-Averfehrden	Inka 16	Lancelot	12	109.665	3,35	3674	3,32	3640	7314
5. Schulte to Brinke GbR, Albert+Markus, Bad Iburg-Sentrup	Sahra 1313	BG Dante	9	109.640	3,91	4290	3,41	3739	8029
6. Peterswerth, Martin, Bad Iburg-Glane	Ester 20	Roumare	6	104.179	3,95	4111	3,49	3633	7744
7. Pille GbR, Bad Laer-Winkelsetten	+ Susi 34	Wizzard	6	103.205	4,58	4724	3,43	3535	8259
8. Kl.Hörstkamp, Ludwig, Bad Laer-Winkelsetten	+ Wanda	Lancelot	8	103.055	4,69	4830	3,70	3814	8644
9. Buschkotte, Andre, Bad Laer-Müschen	+ Christel 761	Jose	9	103.013	4,02	4138	3,03	3122	7260
10. Pille GbR, Bad Laer-Winkelsetten	Evelyn 20	Berlioz	9	102.541	3,70	3799	3,34	3428	7227
11. Westermeyer GbR, Glandorf-Averfehrden	+ Alina 15	Ramos	11	102.168	4,25	4343	3,34	3410	7753
12. Dieckmeyer, Hendrik, Bad Laer-Hardensetten	Oase 45	Jose	8	102.078	4,12	4204	3,44	3513	7717
13. Pues, Mathias, Glandorf-Laudiek	+ Orita 33	Ramos	12	101.083	4,78	4830	3,51	3547	8377
14. Holtgrewe, Heinrich, Hilter-Allendorf	+ Maigold 2	Shottle	7	100.492	3,36	3373	3,36	3372	6745
15. Ossege, Siegfried, Bad Laer-Hardensetten	Dollar 25	Shottle	9	99.593	3,66	3647	3,30	3287	6934
16. Kemnade Milch GbR, Bad Laer	Werra 49	Rocco	7	97.697	3,18	3107	3,33	3249	6356
17. Westermeyer GbR, Glandorf-Averfehrden	+ Dinka 25		9	96.994	3,88	3768	3,20	3101	6869
18. Peterswerth, Martin, Bad Iburg-Glane	+ Bogota 7	Jose	6	95.471	4,09	3903	3,57	3410	7313
19. Ossege, Siegfried, Bad Laer-Hardensetten	Daytona 44	Xacobeo	5	94.679	3,60	3413	3,22	3049	6462
20. Ossege, Siegfried, Bad Laer-Hardensetten	+ Darleen 35	Lancelot	10	93.757	4,35	4083	3,45	3233	7316
21. Pille GbR, Bad Laer-Winkelsetten	Loretta 25	Laudan	10	93.199	4,11	3833	3,44	3210	7043
22. Laukamp-Schierloh GbR, Bernhard, Glandorf-Schierloh	Olivia 65	Roman	8	91.306	3,46	3159	3,15	2878	6037
23. Laukamp-Schierloh GbR, Bernhard, Glandorf-Schierloh	+ Sanne 3	Outlaw	10	91.102	4,23	3856	3,47	3157	7013
24. Kl.Hörstkamp, Ludwig, Bad Laer-Winkelsetten	Amora	Ramos	9	90.986	4,33	3944	3,27	2978	6922
25. Vogelsang-Eggert GbR, Bad Iburg-Ostenfelde	+ Katta 44	Wildman	7	90.396	3,80	3432	3,54	3204	6636
26. Kemnade Milch GbR, Bad Laer	Thea 82	Lancelot	8	90.002	4,37	3932	3,72	3350	7282

# Melle

## Die höchsten Herdenleistungen

Besitzer, Wohnort	Alter	Milch kg	Fett %	Fett kg	Eiw.%	Eiw.kg	F+E kg
<b>Gruppe 2,0 - 49,9 Kühe</b>							
1. Thöle, Heinrich, Melle-Westendorf	57,1	12.881	4,01	517	3,41	439	956
2. Bierbaum, Daniela, Melle-Föckinghausen	58,3	11.743	3,68	433	3,30	388	820
3. Ebker, Johannes Konrad, Melle-Uhlenberg	54,3	10.427	3,98	415	3,57	372	787
4. Berner, Adalbert, Melle-Uhlenberg	60,1	9.627	4,33	417	3,57	343	761
5. Bentlage, Werner, Melle-Kerssenbrock	54,8	9.929	4,04	401	3,48	346	747
6. Schäfer, Gabriele, Melle-Kerssenbrock	57,9	10.071	3,83	386	3,37	339	725
<b>Gruppe 50,0 - 99,9 Kühe</b>							
1. Dieckmann Sondermühlen GbR, Melle-Sondermühlen	59,1	11.397	3,95	450	3,44	392	841
2. Wischmeier, Ralf, Melle-Föckinghausen	69,7	10.858	4,07	442	3,47	377	819
3. Bösemeyer, Jens, Melle-Westerhausen	49,0	10.806	3,74	404	3,47	375	780
4. K.N.S. Holsteins GbR, Melle-Schiplage	54,9	10.261	4,06	417	3,35	344	761
5. Lagemann, Hartwig, Melle-Westendorf	64,0	9.449	4,13	390	3,59	339	729
<b>Gruppe 100,0 - 149,9 Kühe</b>							
1. Bissmeyer GbR, Melle-Krukum	58,3	11.972	3,78	453	3,44	412	864
2. Bünger-Bolte GbR, Melle-Westhoyel	50,4	11.879	3,65	434	3,41	405	839
3. Buddenberg-von Lojewski GbR, Melle-Döhren	57,0	10.879	4,04	439	3,48	379	818
4. Detert, Henrik, Melle-Altenmelle	58,1	10.709	4,09	438	3,46	371	809
5. Grothaus, Friedrich, Melle-Dratum	63,4	10.109	4,01	405	3,47	351	756
6. Niermann, Markus, Melle-Niederschlochtern	59,1	9.909	4,07	403	3,33	330	733
7. Grundmann, Markus, Melle-Holterdorf	57,2	9.587	4,06	389	3,54	339	728
<b>Gruppe über 150,0 Kühe</b>							
1. Wibbelsmann, Norbert, Melle-Himmern	61,4	11.291	3,87	436	3,38	381	818
2. Ober-Niederniehaus GbR, Melle-Handarpe	56,2	10.090	4,12	416	3,49	352	768



stabiler Pansen  
- stabile Kuh  
= Top-Leistung  
das ganze Jahr



probiotischer  
Milchaustauscher  
- auf den Start  
kommt es an



NEU – auch als  
mymom® pur 55 mit  
55 % Magermilchpulver

Unsere Spezial-  
Betriebsmittel

für Sie in  
Bestform!

jbs

Tel.: 04262 - 20 74 -0  
service@jbs.gmbh  
www.jbs.gmbh

Celler Straße 60  
27374 Visselhövede



Sauerstoffbarriere  
ohne Kompromisse

- bis 54 m Breite
- bis 225 m Länge



SiloSolve® FC

einfach stabile Silage  
- einfach gut silieren

- schnelle Fermentation
- stabile Silage  
schon nach 7 Tagen



## Die höchsten 305-Tage-Leistungen

Besitzer, Wohnort	Kuhname	Vater	La.	Milch kg	Fett %	Fett kg	Eiw.%	Eiw.kg	F+E kg
1. Thöle, Heinrich, Melle-Westendorf	Annalena	Beacon	4	16.721	4,03	674	3,16	529	1203
2. Thöle, Heinrich, Melle-Westendorf	Lambada	Dempsey	3	15.236	4,12	628	3,57	544	1172
3. Thöle, Heinrich, Melle-Westendorf	Lillifée	Beach	3	15.109	4,22	637	3,44	520	1157
4. Bissmeyer GbR, Melle-Krukum	Balli 36	Boom	2	15.698	4,06	638	3,31	519	1157
5. Wibbelsmann, Norbert, Melle-Himmern	Daniella 90	Pagini	5	15.383	4,04	621	3,25	500	1121
6. Thöle, Heinrich, Melle-Westendorf	Lucille	Select	2	16.131	3,88	626	3,06	493	1119
7. Wibbelsmann, Norbert, Melle-Himmern	Fewa 24	Bowie	3	13.698	4,60	630	3,48	477	1107
8. Büniger-Bolte GbR, Melle-Westhoyel	Gerinde 43	Snowboard	3	14.893	3,93	586	3,43	511	1097
9. Thöle, Heinrich, Melle-Westendorf	Ria	Sargeant	2	15.600	3,67	572	3,33	520	1092
10. Buddenberg-von Lojewski GbR, Melle-Döhren	Werena 64	Maxim	3	15.115	3,70	559	3,50	529	1088
11. Thöle, Heinrich, Melle-Westendorf	Qintana	Ferrari	3	15.967	3,53	564	3,28	524	1088
12. Wibbelsmann, Norbert, Melle-Himmern	Nutella 29	Duran P	3	14.563	3,90	568	3,43	500	1068
13. Bissmeyer GbR, Melle-Krukum	Espe 58	Goldday	3	14.581	3,76	548	3,52	513	1061
14. Buddenberg-von Lojewski GbR, Melle-Döhren	Paulus 73	Ashlar	4	14.043	4,41	619	3,15	442	1061
15. Dieckmann Sondermühlen GbR, Melle-Sondermühlen	Harpune	Goldino	4	15.263	3,70	565	3,24	494	1059
16. Detert, Henrik, Melle-Altenmelle	Ehregard 44	Benson	3	14.484	3,91	567	3,38	490	1057
17. Bissmeyer GbR, Melle-Krukum	Peddy 100	Goldino	4	14.314	4,04	579	3,34	478	1057
18. Dieckmann Sondermühlen GbR, Melle-Sondermühlen	Winnie	Falster	3	14.434	3,93	567	3,37	486	1053
19. Buddenberg-von Lojewski GbR, Melle-Döhren	Samba 59	Jalas	4	12.356	4,77	589	3,74	462	1051
20. Ebker, Johannes Konrad, Melle-Uhlenberg	Belinda 13	Alchemy	3	12.643	4,69	593	3,57	451	1044
21. Thöle, Heinrich, Melle-Westendorf	Molina	Ferrari	3	13.923	4,12	573	3,38	470	1043
22. Dieckmann Sondermühlen GbR, Melle-Sondermühlen	Mara	Wizzard	4	13.499	4,66	629	3,06	413	1042
23. Büniger-Bolte GbR, Melle-Westhoyel	Gerinde 43	Snowboard	2	13.731	4,16	571	3,39	466	1037
24. Bissmeyer GbR, Melle-Krukum	Britania 10	Select	2	12.269	4,75	583	3,70	454	1037
25. Wibbelsmann, Norbert, Melle-Himmern	Nele 67	Stol Joc	5	15.381	3,51	540	3,22	496	1036
26. Dieckmann Sondermühlen GbR, Melle-Sondermühlen	Isara	Kramer	5	13.510	4,25	574	3,42	462	1036
27. Wibbelsmann, Norbert, Melle-Himmern	Eire 59	Beacon	3	15.117	3,68	557	3,16	477	1034
28. Dieckmann Sondermühlen GbR, Melle-Sondermühlen	Hantel	Wizzard	2	13.317	4,42	588	3,34	445	1033
29. K.N.S. Holsteins GbR, Melle-Schiplage	Rio Grande	Alpine	2	14.688	3,69	542	3,32	487	1029
30. Detert, Henrik, Melle-Altenmelle	Eleisa 6	Goldino	4	12.420	4,51	560	3,77	468	1028
31. Dieckmann Sondermühlen GbR, Melle-Sondermühlen	Flamme	Beach	3	14.735	3,74	551	3,23	476	1027
32. Detert, Henrik, Melle-Altenmelle	Egina 88	Benson	3	13.261	4,25	563	3,50	464	1027
33. Bissmeyer GbR, Melle-Krukum	Bracke 38	Caliber	3	15.787	3,37	532	3,13	494	1026
34. K.N.S. Holsteins GbR, Melle-Schiplage	Spirit	Hanover	6	15.705	3,45	542	3,08	483	1025
35. Bissmeyer GbR, Melle-Krukum	Belchen 43	Mixer	3	13.506	4,24	572	3,34	451	1023
36. Wibbelsmann, Norbert, Melle-Himmern	Oceangirl 9	Snowman	5	16.141	3,28	529	3,04	491	1020
37. Wischmeier, Ralf, Melle-Föckinghausen	Emma 67	Maxim	4	12.766	4,44	567	3,53	451	1018
38. Dieckmann Sondermühlen GbR, Melle-Sondermühlen	Aprikose	Shobes	4	14.442	3,72	537	3,32	480	1017
39. Buddenberg-von Lojewski GbR, Melle-Döhren	Bagio 72	BG E.T.	3	14.631	3,78	553	3,16	463	1016
40. Bösemeyer, Jens, Melle-Westerhausen	Lorelei 28	Snowboard	2	12.812	4,39	562	3,54	454	1016
41. Dieckmann Sondermühlen GbR, Melle-Sondermühlen	Neapel	Wizzard	5	11.408	4,96	566	3,90	445	1011



## Die höchsten Färsenlaktationen

Besitzer, Wohnort	Kuhname	Vater	EKA	Milch kg	Fett %	Fett kg	Eiw.%	Eiw.kg	F+E kg
1. Buddenberg-von Lojewski GbR, Melle-Döhren	Wiebke 90	Best	25	13.049	3,80	496	3,26	425	921
2. Buddenberg-von Lojewski GbR, Melle-Döhren	Sonne 45	Wizzard	26	12.591	4,07	512	3,11	392	904
3. Thöle, Heinrich, Melle-Westendorf	Naomi	Lobach	27	12.101	3,94	477	3,43	415	892
4. Bösemeyer, Jens, Melle-Westerhausen	Suse 49	Boss	31	11.019	4,24	467	3,84	423	890
5. Buddenberg-von Lojewski GbR, Melle-Döhren	Monika 23	Modena	24	12.712	3,55	451	3,44	437	888
6. Dieckmann Sondermühlen GbR, Melle-Sondermühlen	Winnipeg	Lamy-Red P	34	10.909	4,42	482	3,69	403	885
7. Bissmeyer GbR, Melle-Krukum	Bande 67	Lobach	24	11.442	4,05	463	3,62	414	877
8. Bissmeyer GbR, Melle-Krukum	Dorana 8	Boss	26	12.031	3,78	455	3,45	415	870
9. Bissmeyer GbR, Melle-Krukum	Gipsi 28	Boss	24	11.700	3,77	441	3,64	426	867
10. Bünger-Bolte GbR, Melle-Westhoyel	117	One-Red	30	11.123	4,27	475	3,52	391	866
11. Bünger-Bolte GbR, Melle-Westhoyel	Doro 51	Best	24	12.162	3,72	452	3,33	405	857
12. Thöle, Heinrich, Melle-Westendorf	Tabea	Commander	24	11.386	3,93	448	3,58	408	856
13. K.N.S. Holsteins GbR, Melle-Schiplage	Joelina	Balisto	34	10.139	4,70	477	3,73	378	855
14. Bünger-Bolte GbR, Melle-Westhoyel	Tilla 125	Balisto	24	9.876	4,79	473	3,76	371	844
15. Grammann-Gebken, Manuela, Melle-Sondermühlen	Ronja	Succes	27	12.097	3,71	449	3,26	394	843

## Die höchsten Lebensleistungen

Besitzer, Wohnort	Kuhname	Vater	Abk.	Milch kg	Fett %	Fett kg	Eiw.%	Eiw.kg	F+E kg
1. Wibbelsmann, Norbert, Melle-Himmern	+ Nevada 36	Ramos	11	131.485	3,79	4983	3,24	4263	9246
2. Wibbelsmann, Norbert, Melle-Himmern	Dorina 32	Lancelot	10	117.719	4,15	4883	3,53	4157	9040
3. Bissmeyer GbR, Melle-Krukum	Baskin 80	Jefferson	8	117.131	3,27	3830	3,24	3794	7624
4. Ober-Niederniehaus GbR, Melle-Handarpe	Blondi 460	Lucky Mike	9	114.606	3,61	4140	3,12	3575	7715
5. Dieckmann Sondermühlen GbR, Melle-Sondermühlen	Maiblume	Wizzard	7	108.365	3,96	4291	3,19	3453	7744
6. Bissmeyer GbR, Melle-Krukum	+ Angela 61	Jetlag	8	107.752	3,89	4195	3,50	3775	7970
7. Dieckmann Sondermühlen GbR, Melle-Sondermühlen	+ Nikita	Ramos	9	106.221	3,97	4214	3,27	3474	7688
8. Wesseler, Dirk, Melle-Oldendorf	+ Junita 13	Ramos	10	105.270	4,33	4558	3,54	3722	8280
9. Bissmeyer GbR, Melle-Krukum	+ Bonita 77	Alino	6	104.470	3,80	3975	3,37	3518	7493
10. Detert, Henrik, Melle-Altenmelle	Eska 19	Jose	7	104.196	3,79	3952	3,36	3501	7453
11. Wißmann, Frank, Melle-Suttorf	Atlantis	Roumare	8	104.078	3,70	3853	3,27	3402	7255
12. Wischmeier, Ralf, Melle-Föckinghausen	Harfe 79	Ramos	9	103.257	3,45	3564	3,13	3234	6798
13. Bissmeyer GbR, Melle-Krukum	Blaky 19	Jardin	8	101.781	3,28	3335	3,44	3497	6832
14. Grothaus, Friedrich, Melle-Dratum	Henny 71	Okendo	9	101.611	2,99	3040	3,17	3221	6261
15. Wibbelsmann, Norbert, Melle-Himmern	Nele 67	Stol Joc	6	101.011	3,73	3765	3,40	3432	7197
16. Wibbelsmann, Norbert, Melle-Himmern	Belana 4	Laudan	8	100.974	3,63	3666	3,34	3376	7042
17. Wibbelsmann, Norbert, Melle-Himmern	+ Darling 70	Baxter 2	7	100.178	3,50	3508	3,04	3047	6555
18. Wischmeier, Ralf, Melle-Föckinghausen	Kira 80	Rocco	8	98.792	3,70	3656	3,39	3349	7005
19. Wischmeier, Ralf, Melle-Föckinghausen	Oase 38	Jose	7	98.581	3,52	3473	3,05	3010	6483
20. Buddenberg-von Lojewski GbR, Melle-Döhren	+ Balack 110	Ramos	7	97.976	3,49	3420	3,09	3027	6447
21. Remmert, August-Wilhelm, Melle-Krukum	+ 8		12	97.858	4,81	4711	3,22	3153	7864
22. Buddenberg-von Lojewski GbR, Melle-Döhren	+ Emelie 39	Lucky Mike	7	97.766	3,93	3842	3,56	3478	7320
23. Niermann, Markus, Melle-Niederschlochern	+ Highlight 107	Potter	9	97.766	4,12	4029	3,17	3103	7132
24. Dieckmann Sondermühlen GbR, Melle-Sondermühlen	Nokia	Jose	7	97.721	4,32	4222	3,39	3309	7531
25. Thöle, Heinrich, Melle-Westendorf	Lucrecia	Goldwin	7	97.667	3,76	3677	3,39	3314	6991
26. Bösemeyer, Jens, Melle-Westerhausen	+ Lotusbiene 9	Goldwin	8	97.506	4,32	4216	3,67	3581	7797
27. Wibbelsmann, Norbert, Melle-Himmern	Nostalgie 15	Jose	7	97.234	3,99	3878	3,01	2926	6804
28. Bünger-Bolte GbR, Melle-Westhoyel	Lorena 2	Lawn Boy	8	96.975	3,90	3778	3,44	3338	7116
29. Detert, Henrik, Melle-Altenmelle	Eulalia 24	Ramos	10	96.256	4,99	4799	3,50	3369	8168
30. K.N.S. Holsteins GbR, Melle-Schiplage	Grand Pr	Goldwin	8	94.718	4,38	4151	3,42	3239	7390
31. Wischmeier, Ralf, Melle-Föckinghausen	Expo 78	Baxter 2	8	93.818	4,04	3791	3,21	3008	6799
32. Buddenberg-von Lojewski GbR, Melle-Döhren	West 106	Ramos	8	92.735	4,40	4082	3,71	3436	7518
33. Niewöhner, Christian, Melle-Markendorf	Fay	Shottle	6	92.462	4,11	3799	3,60	3329	7128
34. Wibbelsmann, Norbert, Melle-Himmern	+ Ronja 23	Ramos	8	92.455	3,96	3661	3,13	2895	6556
35. Lagemann, Hartwig, Melle-Westendorf	Gera 9	Jumbo	8	90.933	4,41	4011	3,31	3013	7024
36. Bissmeyer GbR, Melle-Krukum	Bastei 17	Baxter 2	7	90.429	3,50	3168	3,15	2848	6016