

**Ergebnisse der
Milchleistungsprüfungen
in der Region
Oldenburg
Prüfungsjahr 2018**

Inhaltsverzeichnis

	Seite
Die Leistungen in der Region Oldenburg	5
Die besten Herden in Kombination der Rangierung nach F+Ekg, ZZ u. Lebenstagsleistung	7
Die besten Zellzahlergebnisse in den Herden	10
Die höchsten Leistungen im Kontrollverein Oldenburg-Rastede	12
Die höchsten Leistungen im Kontrollverein Delmenhorst	17
Die höchsten Leistungen im Kontrollverein Wardenburg	23
Die höchsten Leistungen im Kontrollverein Berne-Hude	28
Die höchsten Leistungen im Kontrollverein Dringenburg	32
Die höchsten Leistungen im Kontrollverein Neuenbrok	41
Die höchsten Leistungen im Kontrollverein Rodenkirchen-Nordenham	45
Die höchsten Leistungen im Kontrollverein Butjadingen	49
Die höchsten Leistungen im Kontrollverein Schweierzoll	55
Die höchsten Leistungen im Kontrollverein Strückhausen	58

FOSS

Analysegeräte von FOSS

Großer Fortschritt bei Milchanalysen



QR-CODE scannen um
mehr zu erfahren

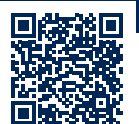

www.foss.de

Mit dem CombiFoss™ 7 DC können Milchprüflabore ihr Geschäft durch ein einzelnes Instrument erweitern, welches eine Vielfalt an Services anbietet:

- Neuartige Zelldifferenzierung (DSCC) für eine effektivere Erfassung des Vorkommens von Mastitis
- 19 Parameter in sechs Sekunden aus derselben Probe
- MilkoScan™ 7 Diamantküvette sorgt für eine hohe Robustheit
- Modular aufgebaute Konstruktion für eine einfach tägliche Instandhaltung und Wartung
- Neue FOSS Integrator Benutzeroberfläche
- Gerätemanagement-Software für höhere Leistung und einen geringeren Personalbedarf

Die Zelldifferenzierung (DSCC) ist ein neuer Milchprüfparameter, der mit dem CombiFoss 7 DC Analysator eingeführt wird. Es ergänzt die eingeführte Analyse des Gehalts an somatischen Zellen (SCC), die von FOSS in den 1980er Jahren entwickelt wurde.

ANALYTICS BEYOND MEASURE

Die Leistungen in den Milchkontrollvereinen der Region Oldenburg

sortiert nach Fett + Eiweißmenge

Ifd. Nr.	Kontrollverein	MLP-Betr.	A+B Kühe	Ø Kuhz.	Durchschnittsleistung						Veränderungen zum Vorjahr							
					Milch kg	Fett %	Fett kg	Eiw. %	Eiw. kg	F+E kg	MLP-Betr.	A+B Kühe	Milch kg	Fett %	Fett kg	Eiw. %	Eiw. kg	F+E kg
1.	Wardenburg	69	6.007	87,1	9.719	4,02	390	3,41	332	722	-9	-5	+306	-0,07	+5	-0,02	+9	+14
2.	Delmenhorst	89	7.976	89,6	9.456	3,98	376	3,43	324	701	-3	+102	+380	-0,09	+7	-0,02	+11	+19
3.	Oldenburg-Rastede	98	10.091	103,0	9.101	3,97	361	3,42	311	672	-5	+136	+167	-0,06	+1	+0,00	+6	+7
4.	Schweierzoll	35	4.052	115,8	8.888	4,05	360	3,44	306	666	-3	-2	+192	-0,04	+4	-0,02	+5	+9
5.	Butjadingen	86	9.597	111,6	8.958	4,01	360	3,41	306	665	-3	+115	+154	-0,08	+0	-0,03	+3	+2
6.	Dringenburg	147	16.467	112,0	8.799	4,07	358	3,42	301	659	-4	+194	+190	-0,06	+3	-0,02	+5	+8
7.	Rodenkirchen-Nordenham	49	6.743	137,6	8.821	4,04	356	3,41	301	657	-2	-85	+231	-0,05	+4	+0,00	+8	+12
8.	Berne-Hude	53	8.019	151,3	8.455	4,02	340	3,41	288	628	-2	+94	+38	-0,09	-6	-0,01	+0	-6
9.	Neuenbrok	68	7.848	115,4	7.996	4,08	326	3,40	272	599	-3	-310	+260	-0,06	+6	+0,00	+9	+16
10.	Strückhausen	63	7.615	120,9	7.746	4,06	315	3,39	263	578	+0	+50	+145	-0,07	+1	-0,01	+4	+5
Ø 2018		757	84.416	111,5	8.784	4,03	354	3,42	300	654	-34	+289	+204	-0,07	+3	-0,01	+6	+9
Ø 2017		791	84.127	106,4	8.580	4,10	351	3,43	294	645	-37	-419	-74	+0,01	-3	+0,04	+1	-2
Ø 2016		828	84.546	102,1	8.654	4,09	354	3,39	293	647	-29	+2.269	+178	+0,02	+9	+0,00	+6	+15

Zellzahlprobleme?

Oder Sie wollen noch besser werden?



Ihr Ansprechpartner für Melktechnik:

Fabian Schulz

Mobil: 0151-12413982



**Ihre Ansprechpartnerin für
Eutergesundheit:**

Dr. Uta Seiwald

Telefon: 0491-9280938

Probleme mit den Zellzahlen?

- Prüfung nach DIN ISO 6690
- Reinigungsmonitoring
- Analyse von Pulsation, Regeleinheit, Vakuumverhältnissen und Leistung
- Abnahmeautomatik, Blindmelken prüfen



Beratung zur Eutergesundheit?

- Zellzahlen könnten niedriger sein?
- Beratung und Beurteilung bei einer Betriebsbegehung
- Analyse und Auswertung Ihrer MLP-Daten

- Wir unterstützen Sie bei der Fehlersuche mit unseren qualifizierten Spezialberatern
- Wir bieten Ihnen die Beratung zur Eutergesundheit und zur Melktechnik

Die besten Herden in der Kombination der Rangierung nach Fett+Eiw.-kg, Zellzahl u. Lebensstagsleistung

Nr.	Besitzer, Wohnort	Milch kg	Fett %	Fett kg	Eiw. %	F+E kg	Zellzahl	Mkg/Lebtg
Gruppe 2,0 -39,9 Kühe								
1.	Grashorn, Enno, Dötlingen-Neerstedt	11.178	3,92	438	3,44	823	98	15,2
2.	Martens, Frank, Wiefelstede-Bokel	11.224	3,95	444	3,40	825	167	15,2
3.	Semmler, Birgit, Nordenham-Kleineweser	9.926	4,24	420	3,46	763	93	14,1
4.	Wilhelmy, Bodo, Großenkneten-Steinloge	11.244	3,74	420	3,36	798	196	14,0
5.	Wilkens, Karl Heinz, Großenkneten-Amelhausen	9.885	4,12	407	3,61	764	180	13,9
6.	Wilkens, Sven, Stadland-Hiddingen	10.892	3,74	408	3,40	778	109	12,1
7.	Singh, Mohan, Nordenham-Abbehauserwehl	10.910	3,51	383	3,27	740	185	13,5
8.	Sander, Horst, Großenkneten-Steinloge	9.495	4,16	395	3,36	714	199	14,3
9.	Osterloh, Manfred, Ganderkesee-Habbrügge	9.709	4,31	418	3,43	751	82	11,3
10.	Meyer, Hilke, Ganderkesee-Elmeloh	9.120	4,17	380	3,25	676	149	13,5
11.	Wilke, Wilfried, Großenkneten-Halenhorst	9.103	3,80	346	3,34	650	205	16,4
12.	Buehrmann, Jürgen, Winkelsett-Mahlstedt	10.441	3,80	397	3,43	755	271	14,4
13.	Meyer, Gerriet, Wiefelstede-Neuenkrüge	9.227	4,14	382	3,44	699	219	14,3
14.	Hattermann, Wolfgang, Hude-Oberhausen	8.740	4,32	378	3,39	674	102	12,1
15.	Bramstedt, Werner, Jade-Jaderkreuzmoor	9.321	4,04	376	3,36	690	188	13,1

Gruppe 40,0 -59,9 Kühe

1.	Kötter, Ewald, Wardenburg-Benthullen	11.247	4,12	463	3,50	857	145	17,8
2.	Segger-Harbers, Jago, Ovelgönne-Nd-Frieschenmoor	9.746	4,20	410	3,51	751	151	16,0
3.	Pape, Jens, Hude-Lintel	10.503	4,04	424	3,56	798	140	13,9
4.	Klarmann Jun., Heinrich, Wiefelstede-Wemkendorf	10.731	3,97	426	3,35	786	205	16,5
5.	Goerke, Hartmut, Wardenburg-Harbern II	10.319	3,95	407	3,41	759	162	14,6
6.	Esche, Detlef, Nordenham-Butterburg	10.761	3,83	412	3,34	772	123	12,8
7.	Kläner, Jens, Hude-Wüsting	9.782	4,17	408	3,44	744	91	12,8
8.	Hollje, Jürgen, Wardenburg-Achternholt	10.298	4,15	427	3,58	796	189	13,4
9.	Cording GbR, Achim u. Angela, Großenkneten-Bissel	10.169	4,60	467	3,55	829	206	13,3
10.	Klockgether GbR, Rolf u. Rainer, Rastede-Neusüdende	10.285	4,05	416	3,36	762	174	12,8
11.	Cornelius, Bernd, Butjadingen-Urrelhausen	9.783	3,97	388	3,27	708	178	13,7
12.	Schröder, Hergen, Oldenburg-Wechloy	9.415	3,99	376	3,32	688	167	13,8
13.	Menke+Fiedler GBR, Hatten-Munderloh	9.632	4,28	412	3,42	742	191	11,8
14.	Neels, Jochen, Hude-Hemmelsberg	10.061	4,49	451	3,59	812	223	11,5
15.	Spelt, Cornelis, Butjadingen-Stollhamm	8.079	4,18	338	3,58	627	194	14,5
16.	Hagestedt-Fischer, Anne, Ganderkesee-Habbrügge	9.882	3,79	375	3,54	725	166	11,1
17.	Haverkamp, Erwin, Hude-Hurrel	8.843	4,19	371	3,43	674	200	13,0
18.	Free, Ricardo, Ganderkesee-Mönchhof	9.795	3,95	387	3,58	738	293	13,9
19.	Braun Agrar GbR, Hude-Hurrel	8.702	4,51	392	3,46	694	161	11,4
20.	Spille, Uwe, Dötlingen-Nuttel	9.204	4,36	402	3,43	717	235	12,8

Gruppe 60,0 -79,9 Kühe

1.	Haake, Hans-Gerd, Rastede-Neusüdende	11.805	3,82	451	3,39	851	155	15,8
2.	Cordes, Wilfried, Varel-Rosenberg	9.784	4,22	413	3,51	757	131	16,1
3.	Brandes, Ernst August, Wardenburg-Littel	11.183	3,90	436	3,39	815	156	14,7
4.	Grube, Harald, Ganderkesee-Hengsterholz	10.893	3,79	413	3,39	782	136	14,6
5.	Schröder GbR, Ganderkesee-Steinkimmen	11.393	3,95	451	3,52	851	208	17,1
6.	Klüver, Joachim, Ganderkesee-Schönemoor	10.834	3,97	430	3,31	789	144	14,4
7.	Cording, Dirk, Westerstede-Garnholterdamm	10.616	3,90	414	3,42	777	118	13,8
8.	Haske, Andre, Dötlingen-Neerstedt	9.733	4,25	414	3,27	732	97	14,4
9.	Seeger GbR, Großenkneten-Haschenbrok	10.767	3,98	429	3,36	790	181	14,6
10.	Schütte, Cord, Ganderkesee	10.134	4,10	415	3,56	776	183	14,2

Die besten Herden in der Kombination der Rangierung nach Fett+Eiw.-kg, Zellzahl u. Lebensstagsleistung

Nr.	Besitzer, Wohnort	Milch kg	Fett %	Fett kg	Eiw. %	F+E kg	Zellzahl	Mkg/Lebtg
Gruppe 60,0 -79,9 Kühe								
11.	Verhoef, Oliver, Butjadingen	10.144	4,04	410	3,40	755	175	14,4
12.	Gerdes, Gerd, Bad Zwischenahn-Helle	9.635	4,15	400	3,30	718	96	13,9
13.	Ennen-Hansing, Theodor Jr, Butjadingen-Stick	10.207	3,95	403	3,53	763	200	14,8
14.	Alfs, Harm, Ganderkesee-Kühlingen	9.934	4,08	405	3,53	756	134	13,0
15.	Strudthoff, Egon, Dötlingen-Geveshausen	12.113	3,91	474	3,42	888	286	18,3
16.	Danckwardt GbR, Cord, Goldenstedt-Einen	11.529	4,09	472	3,33	856	293	16,9
17.	Logemann, Jürgen, Wardenburg-Harbern 2	10.322	3,93	406	3,45	762	166	12,9
18.	Reiners, Udo, Butjadingen-Langwardermeide	8.751	4,03	353	3,29	641	136	15,5
19.	Oetjen, Fred, Hude	10.170	3,61	367	3,33	705	157	13,5
20.	Lehners, Dieter, Rastede-Heubült	9.937	3,98	395	3,41	734	210	14,0
Gruppe 80,0 -99,9 Kühe								
1.	Blankemeyer, Herwig, Hude-Kirchkimmen	11.426	3,80	435	3,29	811	115	17,0
2.	Oelrichs GbR, Frank u. Imke, Butjadingen-Stollhamm	10.868	3,95	429	3,27	785	123	14,8
3.	Schnatbaum, Ralf, Elsfleth-Fuchsberg	10.220	4,20	429	3,38	774	84	14,1
4.	Cordes, Holger, Wardenburg-Littel	10.594	4,07	431	3,49	801	127	13,3
5.	de Wit, Willem, Butjadingen-Waddens	9.886	4,05	400	3,45	741	166	15,3
6.	Brüning GbR, Wolfgang&Martina, Stadland-Schweierfeld	10.757	3,83	412	3,45	782	184	14,5
7.	Kuck GbR, Jan-Gerd u. Dirk, Wiefelstede-Nuttel	10.535	3,88	409	3,44	771	180	13,4
8.	Pape, Jörn, Berne-Bäke	9.083	4,19	381	3,39	688	160	14,3
9.	Hakemann GBR, Delmenhorst-Schohasbergen	9.991	4,05	405	3,46	751	195	13,6
10.	Steenken, Volker, Ganderkesee-Bookholzberg	9.883	3,99	394	3,38	728	135	12,5
11.	Schröder, Hans Gerd, Wiefelstede-Hassel	9.964	4,29	427	3,63	789	188	12,3
12.	Meyer, Silke, Rastede-Lehmdermoor	10.050	3,78	380	3,38	719	155	12,5
13.	Kuhlmann GbR, Heino u. Heiko, Rastede-Rastederberg	9.687	4,14	401	3,46	736	172	12,3
14.	Küpker GbR, Wiefelstede-Wiefelsteder Moor	9.879	3,85	380	3,46	722	145	11,9
15.	Beerepoot, Johannes, Stadland-Beckum	8.860	4,13	366	3,51	676	137	12,7
16.	Stahmer, Susanne, Rastede-Nethen	10.967	3,79	416	3,52	802	244	12,4
17.	Sauer Bauernhof GbR, Varel-Dangast	9.442	4,35	411	3,55	746	284	14,3
18.	Hellmers & Streekmann GbR, Wiefelstede-Hullenhausen	8.670	4,37	379	3,43	677	135	11,9
19.	Siems, Wilfried u. Elke, Hude-Oberhausen	9.908	3,75	372	3,34	702	173	12,0
20.	Luerssen, Gerriet, Ovelgönne-Oldenbrok-Niederort	8.719	4,13	360	3,39	656	170	12,7
Gruppe 100,0 -149,9 Kühe								
1.	Witbaard, Douwe, Stadland-Seefelderaussendeich	11.461	3,80	436	3,48	834	126	15,6
2.	Wemken, Holger, Wiefelstede-Nuttel	11.176	3,74	418	3,34	791	117	16,5
3.	Weigelt, Stephan, Wardenburg-Harbern	11.358	3,87	439	3,27	810	150	16,9
4.	Mahlstede, Hergen, Stadland-Seefeld	11.085	3,91	434	3,45	817	162	16,7
5.	Friederichs GbR, Sven u. Christine, Großenkneten-Hengstlage	10.539	4,09	431	3,33	781	123	15,9
6.	Witte GbR, Rainer u. Jannis, Hude-Lintel	12.620	3,61	455	3,42	887	181	18,5
7.	Stolle GbR, Ruth u. Wilfried, Berne-Neuenkoop	11.286	3,75	423	3,21	785	149	17,3
8.	Helmers GbR, Hude-Hurrel	11.258	3,83	431	3,37	811	137	15,2
9.	Lueken GbR, Jan-Dirk u. Bernd, Großenkneten-Westrittrum	11.375	3,87	440	3,37	823	114	14,5
10.	Helmers GbR, Wiefelstede-Heidkamperfeld	11.065	3,84	425	3,44	807	151	15,6
11.	Brandes, Jörg, Wardenburg-Littel	10.946	3,89	425	3,38	795	138	15,4
12.	Kaemena, Luer Woeltje, Stadland-Morgenland	10.828	3,83	414	3,37	780	150	16,6
13.	Bolte, Thomas, Jade-Norderschweiburg	10.631	3,90	415	3,48	785	139	15,4
14.	Toenjes, Bernd, Hude-Lintel	10.943	3,99	437	3,46	816	143	14,7
15.	Schütte GbR, Hatten-Tweelbäke	11.414	3,89	444	3,45	838	175	15,3

Die besten Herden in der Kombination der Rangierung nach Fett+Eiw.-kg, Zellzahl u. Lebensstagsleistung

Nr.	Besitzer, Wohnort	Milch kg	Fett %	Fett kg	Eiw. %	F+E kg	Zellzahl	Mkg/Lebtg
Gruppe 100,0 -149,9 Kühe								
16.	Fortmann-Buhre GbR, Hude-Kirchkimmen	10.329	3,89	402	3,43	756	87	14,8
17.	van der Zijl GbR, Stadland-Sürwürderwup	9.972	4,01	400	3,47	746	111	15,4
18.	Wefer GbR, Henrik u. Rita, Butjadingen-Ruhwardergröden	10.478	4,04	423	3,48	788	162	14,8
19.	Wenke, Hergen, Hude-Oberhausen	10.437	4,09	426	3,45	787	113	13,8
20.	Leiner, Jan, Butjadingen-Iffens	10.472	4,00	419	3,55	791	155	14,2
Gruppe 150,0 -199,9 Kühe								
1.	Alter und Partner GbR, Georg, Elsfleth	11.447	4,18	478	3,47	876	82	16,4
2.	Van Velzen-Hekert GbR, Jade-Jaderaußendeich	11.189	3,78	422	3,59	824	167	16,8
3.	Kruse, Henning, Delmenhorst-Uhlenbrok	11.227	4,12	463	3,45	850	178	16,0
4.	Gedes, Torben, Jade-Jaderberg	10.765	3,78	407	3,33	766	169	16,4
5.	Eiting, Jan-Gerd, Wiefelstede-Gristede	10.939	3,96	433	3,38	803	175	15,2
6.	Hillen GbR, Heiner & Heidi, Großenkneten-Westrittrum	10.720	3,84	411	3,30	766	127	14,6
7.	Imken, Jörn, Jade-Nord-Mentzhausen	10.289	4,18	431	3,42	783	167	15,0
8.	Hasselhorn GbR, Dieter, Wardenburg-Benthullen	11.493	3,88	445	3,47	844	176	14,3
9.	Blohm GbR, Wilfr.&Wilke, Stadland-Brunwarden	10.680	4,09	437	3,33	792	175	14,7
10.	Coldewey-Puvogel GbR, Butjadingen-Isens	10.668	3,95	422	3,43	787	216	17,8
11.	Hilbers, Joh. Christian, Oldenburg-Etzhorn	10.778	3,60	388	3,38	752	187	15,8
12.	de Witte GbR, Wiebe, Butjadingen-Waddens	10.442	4,13	431	3,52	799	106	12,6
13.	Emken, Frank, Hude-Wüsting	10.020	4,05	406	3,38	745	172	14,5
14.	Blankenforth, Henning, Butjadingen-Roddens	10.738	4,03	433	3,51	811	206	14,1
15.	Sommer, Jan-Gerd, Stadland-Schwei	9.380	4,24	397	3,37	713	126	14,1
16.	Kuck GbR, Bernd u. Annette, Nordenham-Galing	10.766	4,00	431	3,27	783	207	14,3
17.	Jansen, Arnold, Stadland-Schwei	9.655	3,98	385	3,39	712	149	14,2
18.	Janssen GbR Pumpe, Butjadingen	10.671	3,60	384	3,44	751	219	15,5
19.	Wieting, Wilfried, Hude-Hurrel	10.820	3,83	414	3,46	788	231	14,7
20.	Renken GbR, Butjadingen-Mürrwarden	10.141	4,12	418	3,39	761	228	15,2
Gruppe über 200,0 Kühe								
1.	Stubbemann GmbH & Co.KG, Delmenhorst-Schohasbergen	11.264	3,96	446	3,55	846	151	15,5
2.	Hof Seeverns GbR, Butjadingen-Seeverns	11.595	3,61	419	3,41	814	151	16,0
3.	Cornelius GbR, Butjadingen-Tossens	10.938	4,14	452	3,47	832	183	15,5
4.	Klockgether & Partner GbR, Rastede-Wahnbek	10.457	4,03	422	3,43	781	173	16,1
5.	Diers GbR, Milchhof, Oldenburg-Ohmstede	10.653	3,83	408	3,35	765	173	14,8
6.	Luks, Gerd, Jade-Schweiburg	10.085	3,91	394	3,42	739	180	15,4
7.	Strodthoff-Schneider & Partner, Jade-Schweiburg	11.240	4,22	474	3,59	878	224	14,6
8.	Haverkamp Milch GbR, Hude-Sandersfeld	10.296	4,08	420	3,43	773	208	14,6
9.	Stuijt GbR, Nordenham-Butterburg	9.773	4,06	397	3,47	736	193	14,7
10.	Meyer, Mathias, Hude-Vielstedt	11.260	3,85	434	3,43	820	209	13,4
11.	Glüsing-Lüerßen Milch GbR, Elsfleth-Nordermoor	10.983	3,97	436	3,24	792	270	16,5
12.	Hespe, Frerk, Berne	10.112	4,15	419	3,53	776	229	14,1
13.	Luers GbR, Milchhof, Nordenham	10.592	4,05	429	3,42	791	230	13,6
14.	Meiners, Carsten, Butjadingen-Stollhamm	10.216	3,87	396	3,43	746	196	13,4
15.	Van Eijden-Scholman & Co. KG, Berne	9.916	4,01	398	3,43	738	234	14,1
16.	Woltjen, Henning, Lemwerder-Sannau	9.195	4,02	369	3,40	682	177	13,1
17.	Milchhof Düddingen KG, Stadland-Düddingen	10.216	3,75	383	3,30	720	214	13,1
18.	Rogge, Henning, Delmenhorst-Iprump	10.387	3,90	405	3,40	758	246	13,1
19.	Lübemann GbR, Varel-Altjührden	10.374	4,05	420	3,42	775	283	13,7
20.	Gieseke, Jan-Derk, Varel-Neuenwege	9.649	4,04	390	3,22	701	172	12,2

Die besten Zellzahlergebnisse in den Herden (Region Oldenburg)

Besitzer, Wohnort

Zellzahl 1000/ml

Gruppe 2,0 -39,99 Kühe

1. Osterloh, Manfred, Ganderkesee-Habbrügge	82
2. Semmler, Birgit, Nordenham-Kleineweser	93
3. Grashorn, Enno, Dötlingen-Neerstedt	98
4. Hattermann, Wolfgang, Hude-Oberhausen	102
5. Heidemann, Jan-Gerd, Jade-Jaderkreuzmoor	106

Gruppe 40,0 - 59,99 Kühe

1. Kickler, Heino, Wiefelstede-Kortebruegge	90
2. Kläner, Jens, Hude-Wüstring	91
3. Sommer, Siegfried, Jade-Sehestedt	117
4. Esche, Detlef, Nordenham-Butterburg	123
5. Düßmann GbR, Walter u.Bärbel, Delmenhorst-Annenheide	129

Gruppe 60,0 - 79,99 Kühe

1. Gerdes, Gerd, Bad Zwischenahn-Helle	96
2. Haske, Andre, Dötlingen-Neerstedt	97
3. Warns, Jürgen, Hude-Oberhausen	104
4. Irips, Andreas, Butjadingen-Syuggewarden	117
5. Cording, Dirk, Westerstede-Garnholterdamm	118

Gruppe 80,0 - 99,99 Kühe

1. Oetjen, Heiner, Ovelgönne-Oldenb.Mittelort	70
2. Schnatbaum, Ralf, Elsfleth-Fuchsberg	84
3. Kolhorn/Binnendijk GbR, Butjadingen-Stollhamm	97
4. Blankemeyer, Herwig, Hude-Kirchkimmen	115
5. Oelrichs GbR, Frank u. Imke, Butjadingen-Stollhamm	123

Gruppe 100,0 - 149,99 Kühe

1. Schilling, Hans Gerd, Butjadingen-Stollhamm	76
2. Von Runnen GbR, Ovelgönne-Oldenb.Mittelort	77
3. Fortmann-Buhre GbR, Hude-Kirchkimmen	87
4. Pansegrau, Hans-Jürgen, Elsfleth-Neuenfelde	89
5. Hoekstra GbR, Ovelgönne	106

Gruppe 150,0 - 199,99 Kühe

1. Alter und Partner GbR, Georg, Elsfleth	82
2. de Witte GbR, Wiebe, Butjadingen-Waddens	106
3. Wagenaar, Lammert, Elsfleth-Lienen	115
4. Wopereis GbR, Joost, Nordenham-Infeld	115
5. Joosten, Matthias, Varel-Hohelucht	124

Gruppe über 200,0 Kühe

1. Schumacher & Partner GbR, Jürgen, Berne-Weserdeich	120
2. Munderloh, Rudi, Ovelgönne-Colmar	130
3. Töllner, Karl-Jörg, Elsfleth-Neuenbrok	135
4. Müller GmbH & Co.KG, Berne-Buttel	147
5. Reitsma, Pieter, Varel-Rotenhahn	148

JETZT AUCH GESEXT VERFÜGBAR!

Casino

156583

aAa 351426



158 gRZG



+351 gNVI

DG Charley x Mardi Gras x VG 88 Planet x VG 88 Snowman

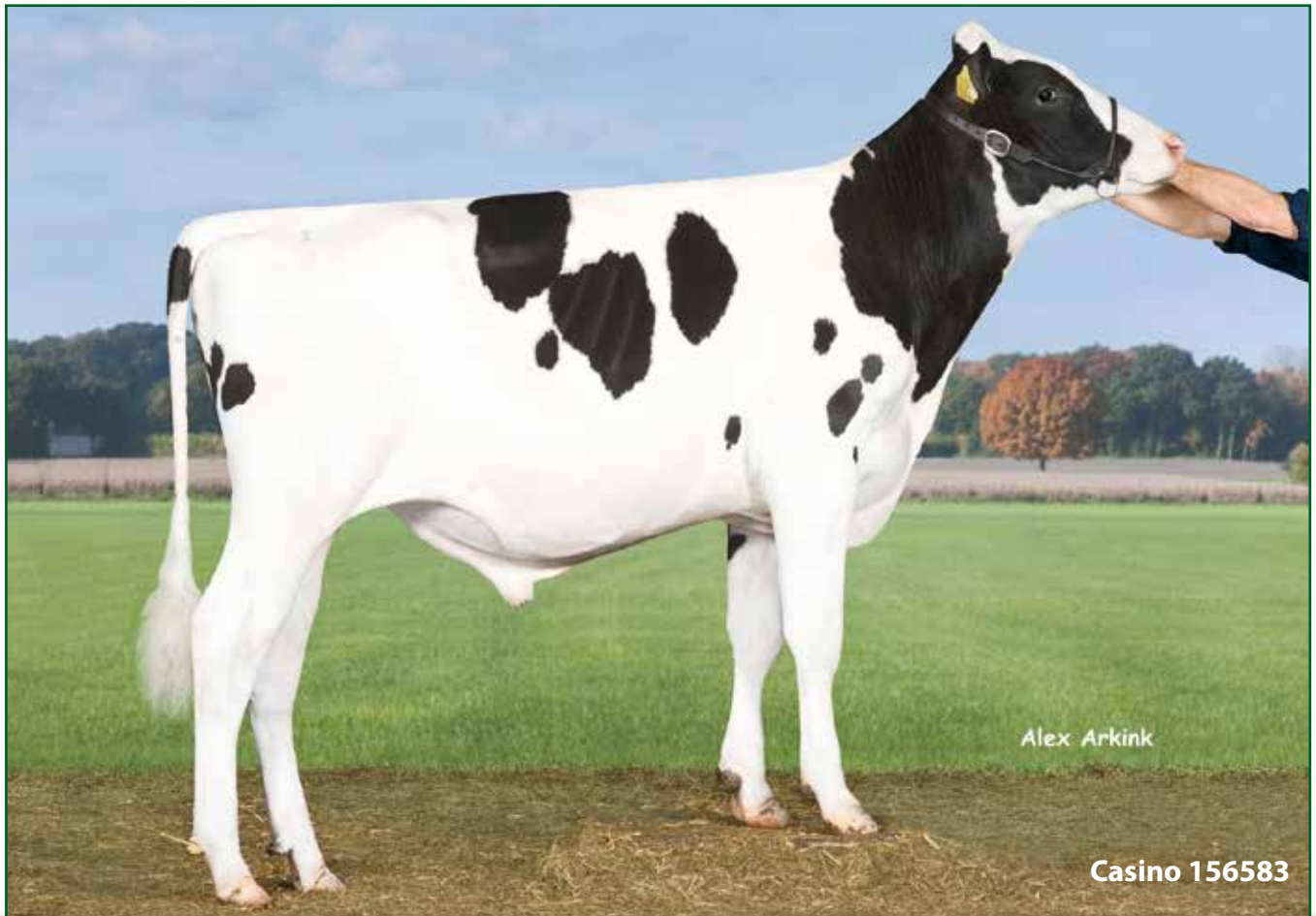

Alex Arkink

Casino 156583



Mutter Broeks Madibet



Großmutter Broeks Plabet VG 88

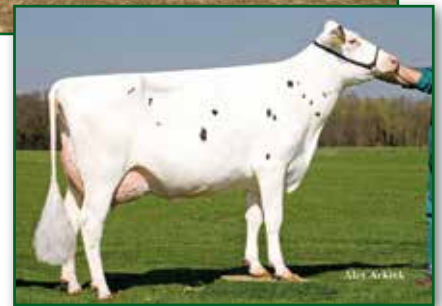

Urgroßmutter Broeks Snowman Betty VG 88

- Extrem komplettes Zuchtwertprofil mit viel Milch (+1847 kg) und +126 Fett- und Eiweiß-kg
- Top-Werte für Fitness (gRZFit 147), Nutzungsdauer (gZRN 128), Fruchtbarkeit (gRZR 116) und Kalbeverlauf (gRZKd 111/gRZKm 121)
- Hohe Melkbarkeit (gRZD 112) und positive Eutergesundheit (gRZS 118)
- Abfallend gelagerte Becken und frei von Bookem-Blut!



GGI-SPERMEX
Genetics made in Germany

**Spermabestellungen richten Sie bitte an die GGI-Spermex
oder die Besamungsstation in Georgsheil**

VEREIN OSTFRIESISCHER STAMMVEIHZÜCHTER
Besamungs- und ET-Station Georgsheil
Am Bahndamm 4 · 26624 Südbrookmerland · Germany
Tel: +49 (0)4 91 / 80 04-300 · Fax: +49 (0)4 91 / 80 04-322
E-Mail: georgsheil@vost.de · www.vost.de

VEREIN
OSTFRIESISCHER
STAMMVEIHZÜCHTER



Die höchsten Herdenleistungen

Besitzer, Wohnort	Alter	Milch kg	Fett %	Fett kg	Eiw.%	Eiw.kg	F+E kg
Gruppe 2,0 - 39,9 Kühe							
1. Hollmann, Georg, Hude-Lintel	65,6	8.674	4,62	401	3,56	309	709
2. Biebert, Renke, Hatten-Munderloh	51,3	9.756	3,74	365	3,45	336	701
Gruppe 40,0 - 59,9 Kühe							
1. Neels, Jochen, Hude-Hemmelsberg	53,2	10.061	4,49	451	3,59	361	812
2. Pape, Jens, Hude-Lintel	52,5	10.503	4,04	424	3,56	374	798
3. Klockgether GbR, Rolf u.Rainer, Rastede-Neusüdende	54,1	10.285	4,05	416	3,36	346	762
4. Kläner, Jens, Hude-Wüsting	59,6	9.782	4,17	408	3,44	336	744
5. Menke+Fiedler GBR, Hatten-Munderloh	61,3	9.632	4,28	412	3,42	330	742
6. Sudhop, Heiko, Hatten-Munderloh	61,5	9.551	4,11	392	3,41	326	718
7. Braun Agrar GbR, Hude-Hurrel	52,1	8.702	4,51	392	3,46	301	694
8. Schröder, Hergen, Oldenburg-Wechloy	59,5	9.415	3,99	376	3,32	312	688
9. Toenjes, Heiko, Hatten-Munderloh	60,1	8.902	4,21	374	3,43	306	680
Gruppe 60,0 - 79,9 Kühe							
1. Haake, Hans-Gerd, Rastede-Neusüdende	56,9	11.805	3,82	451	3,39	401	851
2. Kaiser, Herwig, Hude-Tweelbäke	58,8	9.837	4,17	410	3,45	339	750
3. Maas, Hans-Hermann, Hatten-Tweelbäke	58,4	9.850	3,87	382	3,37	332	714
4. Schnörwangen, Cord, Hude-Tweelbäke	57,0	9.160	3,95	362	3,43	314	676
5. Punke, Henning, Hude-Tweelbäke	53,3	9.354	3,92	367	3,30	309	676
Gruppe 80,0 - 99,9 Kühe							
1. Meyer, Silke, Rastede-Lehmdermoor	54,9	10.050	3,78	380	3,38	339	719
2. Siems, Wilfried u.Elke, Hude-Oberhausen	49,8	9.908	3,75	372	3,34	330	702
3. Barghop GBR, Rastede-Ipwege	58,7	9.021	4,20	379	3,49	315	693
Gruppe 100,0 - 149,9 Kühe							
1. Witte GbR, Rainer u. Jannis, Hude-Lintel	61,0	12.620	3,61	455	3,42	432	887
2. Schütte GbR, Hatten-Tweelbäke	57,4	11.414	3,89	444	3,45	394	838
3. Toenjes, Bernd, Hude-Lintel	55,5	10.943	3,99	437	3,46	379	816
4. Helmers GbR, Hude-Hurrel	57,3	11.258	3,83	431	3,37	379	811
5. Wenke, Hergen, Hude-Oberhausen	51,6	10.437	4,09	426	3,45	360	787
6. Lüschen-Strudthoff, Dirk, Hatten-Tweelbäke Ost	54,4	10.707	3,95	423	3,37	361	784
7. Stahmer, Wilke, Rastede-Lehmnden	57,4	9.967	4,06	405	3,46	345	749
8. Heinemann GbR, Gerold, Hude-Oberhausen	62,0	9.774	4,12	403	3,49	341	744
9. Wragge, Jörn, Hude-Grummersort	58,4	10.634	3,63	387	3,34	355	742
10. Schweers, Edo, Hude-Hurrel	51,2	9.891	3,92	388	3,39	336	723
11. Lange Milch GbR, Hude-Oberhausen	58,8	9.904	3,88	385	3,38	335	719
12. Boltjes, Dirk, Oldenburg-Eversten	62,3	9.268	4,30	398	3,38	314	712
13. Wiechmann, Stefan, Edeweicht-Friedrichsfehn	59,5	9.515	4,13	393	3,32	316	709
14. Hinrichs GbR, Bad Zwischenahn-Westerholtsfelde	53,4	9.383	4,08	383	3,46	324	707
15. von Lienen, Heinz, Rastede-Delfshausen	60,3	9.775	3,80	372	3,42	334	706
16. Arnken, Henning, Oldenburg	53,1	9.616	3,91	376	3,38	325	701
17. Freese GbR, E. & D., Wardenburg-Hundsmühlen	50,4	9.252	4,08	378	3,44	319	696
18. Frers, Jörn, Wiefelstede-Metjendorf	62,4	9.153	4,12	377	3,40	311	688
19. Dirksen GbR, Rastede	61,7	9.318	3,88	362	3,38	315	677

Die höchsten Herdenleistungen

Besitzer, Wohnort	Alter	Milch kg	Fett %	Fett kg	Eiw.%	Eiw.kg	F+E kg
Gruppe 150,0 - 199,9 Kühe							
1. Wieting, Wilfried, Hude-Hurrel	61,4	10.820	3,83	414	3,46	374	788
2. Hilbers, Joh. Christian, Oldenburg-Etzhorn	56,5	10.778	3,60	388	3,38	364	752
3. Bijman-Eickhoff GBR, Rastede-Lehmnden	52,8	10.195	3,92	399	3,41	348	747
4. Emken, Frank, Hude-Wüsting	53,9	10.020	4,05	406	3,38	339	745
5. Heinemann GbR, Hude-Hurrel	56,4	9.485	4,02	381	3,44	327	708
6. Röbbken, Jens, Rastede-Ipwege	53,1	8.717	4,30	375	3,52	307	682

Gruppe über 200,0 Kühe

1. Klockgether & Partner GbR, Rastede-Wahnbek	62,9	10.457	4,03	422	3,43	359	781
2. Diers GbR, Milchhof, Oldenburg-Ohmstede	57,8	10.653	3,83	408	3,35	357	765
3. Harms, Gerold, Rastede-Wahnbek	51,1	9.612	3,83	368	3,40	327	695
4. Meyer/Grape GbR, Rastede-Lehmnden	62,2	9.462	3,92	371	3,39	321	692

Die höchsten 305-Tage-Leistungen

Besitzer, Wohnort	Kuhname	Vater	La.	Milch kg	Fett %	Fett kg	Eiw.%	Eiw.kg	F+E kg
1. Witte GbR, Rainer u. Jannis, Hude-Lintel	202	Lavish	5	16.584	3,38	560	3,31	549	1109
2. Toenjes, Bernd, Hude-Lintel	Jenny 5030	Pioneer	2	15.488	3,73	578	3,31	513	1091
3. Haake, Hans-Gerd, Rastede-Neusüdende	Dolga 53	Cassano	5	14.725	4,01	591	3,36	495	1086
4. Witte GbR, Rainer u. Jannis, Hude-Lintel	292	Malvoy	4	16.244	3,48	566	3,18	517	1083
5. Helmers GbR, Hude-Hurrel	Flexa 465	Tonikum	3	16.116	3,47	559	3,22	519	1078
6. Witte GbR, Rainer u. Jannis, Hude-Lintel	344	Hybrid	3	14.540	3,84	558	3,51	511	1069
7. Lüschen-Strudthoff, Dirk, Hatten-Tweelbäke Ost	Daisi 394	Lomac	2	14.250	3,99	568	3,49	497	1065
8. Stalling, Heino, Wiefelstede-Westerholtsfelde	490	Log-In	2	13.876	4,12	571	3,55	492	1063
9. Witte GbR, Rainer u. Jannis, Hude-Lintel	258	Cassano	4	12.901	4,61	595	3,63	468	1063
10. Witte GbR, Rainer u. Jannis, Hude-Lintel	314	Goldboy	3	16.017	3,53	566	3,08	493	1059
11. Diers GbR, Milchhof, Oldenburg-Ohmstede	510	Truman	4	15.615	3,80	594	2,98	465	1059
12. Witte GbR, Rainer u. Jannis, Hude-Lintel	380	Busatis	2	14.688	3,65	536	3,54	520	1056
13. Helmers GbR, Hude-Hurrel	Harbe 346	Truman	5	14.920	3,94	588	3,13	467	1055
14. Witte GbR, Rainer u. Jannis, Hude-Lintel	350	Burkino	3	14.746	3,69	544	3,46	510	1054
15. Wieting, Wilfried, Hude-Hurrel	389		2	15.024	3,58	538	3,42	514	1052
16. Toenjes, Bernd, Hude-Lintel	Zappel 450	Goldboy	3	12.374	4,60	569	3,90	483	1052
17. Stahmer, Wilke, Rastede-Lehmnden	Emsa 224	Beacon	4	13.152	4,30	566	3,64	479	1045
18. Witte GbR, Rainer u. Jannis, Hude-Lintel	341	Stylist	3	15.022	3,33	500	3,61	543	1043
19. Witte GbR, Rainer u. Jannis, Hude-Lintel	329	Malindi	3	14.184	3,83	543	3,52	499	1042
20. Klockgether & Partner GbR, Rastede-Wahnbek	Elena 278	Laurel	5	12.238	4,87	596	3,63	444	1040
21. Haake, Hans-Gerd, Rastede-Neusüdende	94	Goldboy	3	13.748	4,35	598	3,22	442	1040
22. Helmers GbR, Hude-Hurrel	Hannelore 331	Truman	4	14.752	3,77	556	3,27	482	1038
23. Witte GbR, Rainer u. Jannis, Hude-Lintel	283	Serono	4	14.362	3,89	558	3,31	475	1033
24. Helmers GbR, Hude-Hurrel	Havel 366	Sallas	5	13.043	4,39	573	3,50	456	1029
25. Boltes, Dirk, Oldenburg-Eversten	282	Fasching	4	11.786	5,05	595	3,68	434	1029
26. Witte GbR, Rainer u. Jannis, Hude-Lintel	383	Glandorf	2	12.037	4,67	562	3,85	463	1025
27. Kaiser, Herwig, Hude-Tweelbäke	Lucie 164	Lomac	3	13.102	4,21	551	3,61	473	1024
28. Hinrichs GbR, Bad Zwischenahn-Westerholtsfelde	168	Seramis	2	13.419	4,02	540	3,60	483	1023
29. Helmers GbR, Hude-Hurrel	404	Sallas	4	13.459	4,24	570	3,37	453	1023
30. Witte GbR, Rainer u. Jannis, Hude-Lintel	12	Soltao	2	14.333	3,66	525	3,45	494	1019
31. Emken, Frank, Hude-Wüsting	Britta 289	Selayo	4	13.487	4,24	572	3,31	447	1019
32. Heinemann GbR, Gerold, Hude-Oberhausen	550	Mammut	2	13.391	4,03	540	3,55	476	1016
33. Witte GbR, Rainer u. Jannis, Hude-Lintel	302	Eumed	4	15.048	3,40	511	3,35	504	1015
34. Stahmer, Wilke, Rastede-Lehmnden	Eske 110	Goldwin	7	12.887	4,37	563	3,50	451	1014
35. Toenjes, Bernd, Hude-Lintel	Dagny 121	Truman	3	12.836	4,48	575	3,40	437	1012

Die höchsten 305-Tage-Leistungen

Besitzer, Wohnort	Kuhname	Vater	La.	Milch kg	Fett %	Fett kg	Eiw.%	Eiw.kg	F+E kg
36. Harms, Gerold, Rastede-Wahnbek	87	Rosenberg	2	13.981	3,88	543	3,35	468	1011
37. Kaiser, Herwig, Hude-Tweelbäke	Checki 150	Malindi	3	12.754	4,45	568	3,47	443	1011
38. Klockgether & Partner GbR, Rastede-Wahnbek	Lotta 176	Novize	7	12.320	4,46	549	3,74	461	1010
39. Huntemann GbR, Erich u. Maik, Hude-Hemmelsberg	Sissy 184	Scanner	2	14.493	3,78	548	3,18	461	1009
40. Wieting, Wilfried, Hude-Hurrel	342		3	13.389	3,94	527	3,59	481	1008
41. Kaiser, Herwig, Hude-Tweelbäke	Evelyn 139	Cassano	4	13.167	4,28	563	3,34	440	1003
42. Wieting, Wilfried, Hude-Hurrel	285		4	13.755	3,84	528	3,43	472	1000
43. Maas, Hans-Hermann, Hatten-Tweelbäke	MABEL 125	Mascalese	2	12.289	4,34	533	3,78	464	997
44. Bijman-Eickhoff GBR, Rastede-Lehmden	Daxi 288	Truman	5	13.500	3,93	531	3,44	464	995
45. Haake, Hans-Gerd, Rastede-Neusüdende	Dolli 95	Goldboy	3	15.753	3,29	519	3,02	475	994
46. Helmers GbR, Hude-Hurrel	Hexa 372	Striedor	4	13.768	3,80	523	3,42	471	994
47. Stalling, Heino, Wiefelstede-Westerholtsfelde	Melka 307	Joserus	4	13.461	3,99	537	3,39	457	994
48. Lüschen-Strudthoff, Dirk, Hatten-Tweelbäke Ost	Mandy 398	Bingo	2	13.468	4,08	550	3,30	444	994
49. Witte GbR, Rainer u. Jannis, Hude-Lintel	358	Gracious	3	13.450	3,72	500	3,67	493	993
50. Schütte GbR, Hatten-Tweelbäke	Kelly 426	Goldboy	3	12.906	4,27	551	3,42	442	993
51. Witte GbR, Rainer u. Jannis, Hude-Lintel	233	Bentley	5	13.952	3,58	500	3,53	492	992
52. Klockgether & Partner GbR, Rastede-Wahnbek	Cora 350	Cassano	4	12.146	4,66	566	3,51	426	992
53. Meyer-Hullmann Milch KG, Rastede-Wahnbek	309	Hafnar	3	14.214	3,73	530	3,24	461	991
54. Klockgether & Partner GbR, Rastede-Wahnbek	Jantje 347	Goldboy	3	14.421	3,69	532	3,16	456	988
55. Toenjes, Bernd, Hude-Lintel	Hymne 677	Goldboy	3	14.927	3,42	511	3,18	475	986
56. Maas, Hans-Hermann, Hatten-Tweelbäke	Marlene 122	Windbrook	4	11.120	5,09	566	3,78	420	986
57. Klockgether & Partner GbR, Rastede-Wahnbek	Rita 321	Cassano	4	11.721	4,88	572	3,53	414	986
58. Witte GbR, Rainer u. Jannis, Hude-Lintel	286	Sallas	4	13.500	3,75	506	3,55	479	985
59. Helmers GbR, Hude-Hurrel	Hollinde 433	Struik	3	14.664	3,60	528	3,12	457	985
60. Emken, Frank, Hude-Wüstring	Hokde 385	Goldin	2	14.128	3,52	497	3,44	486	983
61. Witte GbR, Rainer u. Jannis, Hude-Lintel	370	Stylist	2	12.953	3,78	489	3,80	492	981
62. Wenke, Hergen, Hude-Oberhausen	261	Sambuca	3	13.021	3,96	516	3,56	463	979
63. Helmers GbR, Hude-Hurrel	Monik 411	Tiamo	4	13.933	3,66	510	3,36	468	978
64. Pape, Jens, Hude-Lintel	Rachel 63	Tequila RF	2	12.690	4,10	520	3,61	458	978
65. Schütte GbR, Hatten-Tweelbäke	Kaja 403	Radius	4	13.611	3,84	523	3,34	455	978
66. Schütte GbR, Hatten-Tweelbäke	Patty 491	Beamer	2	13.861	3,56	493	3,48	483	976
67. Diers GbR, Milchhof, Oldenburg-Ohmstede	511	Truman	5	14.177	3,63	514	3,26	462	976
68. Schütte GbR, Hatten-Tweelbäke	Barbi 410	Samson	3	14.913	3,48	519	3,06	456	975
69. Heinemann GbR, Hude-Hurrel	657		3	12.642	4,18	529	3,53	446	975
70. Lüschen-Strudthoff, Dirk, Hatten-Tweelbäke Ost	Blumenfee 399	Smurf	2	12.212	4,41	539	3,57	436	975
71. Stalling, Heino, Wiefelstede-Westerholtsfelde	Wiggi 457	Tree	2	13.238	3,96	524	3,40	450	974
72. Wieting, Wilfried, Hude-Hurrel	271		4	15.533	3,16	491	3,10	482	973
73. Haake, Hans-Gerd, Rastede-Neusüdende	140	Glandorf	2	13.638	3,70	504	3,44	469	973
74. Klockgether & Partner GbR, Rastede-Wahnbek	Marana 432	Landstar	2	12.742	4,09	521	3,55	452	973
75. Toenjes, Bernd, Hude-Lintel	Randy 491	Eljero	2	11.993	4,45	534	3,66	439	973
76. Lange Milch GbR, Hude-Oberhausen	Homa 124	Ascalon	4	12.410	4,40	546	3,44	427	973
77. Klockgether & Partner GbR, Rastede-Wahnbek	Fanni 418	Fanatic	3	12.405	4,30	533	3,53	438	971
78. Heinemann GbR, Gerold, Hude-Oberhausen	552	Laurel	2	11.841	4,55	539	3,62	429	968
79. Lüschen-Strudthoff, Dirk, Hatten-Tweelbäke Ost	Florentine 414	Fanatic	2	13.097	4,12	540	3,26	427	967
80. Neels, Jochen, Hude-Hemmelsberg	68	Stylist	3	10.756	5,06	544	3,93	423	967
81. Sudhop, Heiko, Hatten-Munderloh	Anke 483	Malindi	3	11.859	4,63	549	3,52	417	966
82. Witte GbR, Rainer u. Jannis, Hude-Lintel	342	Elstar	2	13.360	3,81	509	3,41	456	965
83. Schütte GbR, Hatten-Tweelbäke	Maria 486	Beamer	2	12.954	4,01	519	3,44	446	965
84. Emken, Frank, Hude-Wüstring	Marga 247	Joserus	4	14.127	3,73	527	3,10	438	965

Die höchsten Färsenlaktationen

Besitzer, Wohnort	Kuhname	Vater	EKA	Milch kg	Fett %	Fett kg	Eiw.%	Eiw.kg	F+E kg
1. Schütte GbR, Hatten-Tweelbäke	Bacara 529	Antimon	30	11.316	4,65	526	3,59	406	932
2. Boltes, Dirk, Oldenburg-Eversten	132	Smurf	31	12.450	4,02	501	3,37	420	921
3. Schütte GbR, Hatten-Tweelbäke	Minna 546	Giant	30	12.162	3,94	479	3,44	418	897
4. Toenjes, Bernd, Hude-Lintel	Ivett 890	Smurf	29	11.908	3,96	472	3,56	424	896
5. Neels, Jochen, Hude-Hemmelsberg	17	Babak	32	10.021	5,22	523	3,70	371	894
6. Schütte GbR, Hatten-Tweelbäke	Vicky 552	Merandy	26	10.572	4,70	497	3,71	392	889
7. Schütte GbR, Hatten-Tweelbäke	Wiwi 554	Julianos	26	11.206	4,44	497	3,48	390	887
8. Toenjes, Bernd, Hude-Lintel	Herra 887	Bangard	27	11.421	4,11	469	3,63	415	884
9. Schütte GbR, Hatten-Tweelbäke	Penni 518	Biarritz	30	10.634	4,72	502	3,55	377	879
10. Stahmer, Wilke, Rastede-Lehmden	Cora 147	Xantana	24	11.210	4,13	463	3,70	415	878
11. Schütte GbR, Hatten-Tweelbäke	Uta 519	Fanatic	31	11.626	4,05	471	3,50	407	878
12. Boltes, Dirk, Oldenburg-Eversten	108	Smurf	35	11.519	4,29	494	3,32	383	877
13. Witte GbR, Rainer u. Jannis, Hude-Lintel	75	Merandy	25	13.415	3,13	420	3,36	451	871
14. Toenjes, Bernd, Hude-Lintel	Tizia 896	Sansiro	27	12.420	3,43	426	3,58	445	871
15. Lüschen-Strudthoff, Dirk, Hatten-Tweelbäke Ost	Julante 459	Smurf	32	12.999	3,53	459	3,12	406	865
16. Witte GbR, Rainer u. Jannis, Hude-Lintel	33	Chamora	25	12.764	3,30	421	3,42	437	858
17. Siems, Wilfried u.Elke, Hude-Oberhausen	Violetta 246	Grizzly	32	12.379	3,50	433	3,43	425	858
18. Kaiser, Herwig, Hude-Tweelbäke	Riviera 191	Fanatic	36	10.272	4,58	470	3,77	387	857
19. Schütte GbR, Hatten-Tweelbäke	Xandra 548	Merandy	26	11.495	3,91	449	3,53	406	855
20. Wragge, Jörn, Hude-Grummersort	613	Sansiro	30	11.674	3,94	460	3,37	393	853
21. Witte GbR, Rainer u. Jannis, Hude-Lintel	Paula 31	Goldrun	24	12.959	3,25	421	3,31	429	850
22. Diers GbR, Milchhof, Oldenburg-Ohmstede	750	Magicman	27	12.372	3,40	421	3,47	429	850
23. Wragge, Jörn, Hude-Grummersort	605	Dastin	31	14.228	2,87	409	3,09	439	848
24. Witte GbR, Rainer u. Jannis, Hude-Lintel	72	Antimon	26	12.825	3,46	444	3,15	404	848
25. Wragge, Jörn, Hude-Grummersort	627	Fiete	30	11.147	3,86	430	3,70	412	842
26. Lüschen-Strudthoff, Dirk, Hatten-Tweelbäke Ost	Maifée 445	Mitey P	26	11.385	4,24	483	3,11	354	837
27. Stalling, Heino, Wiefelstede-Westerholtsfelde	Astrid 662	Famos	39	10.929	4,18	457	3,47	379	836
28. Toenjes, Bernd, Hude-Lintel	911	Goaway	26	11.419	3,91	447	3,37	385	832
29. Toenjes, Bernd, Hude-Lintel	Wanda 441	Beladi	25	11.106	4,03	448	3,46	384	832
30. Schütte GbR, Hatten-Tweelbäke	Babsie 523	Sacarno	29	9.367	5,09	477	3,78	354	831
31. Toenjes, Bernd, Hude-Lintel	Margi 5876	Worldwide	31	10.986	4,33	476	3,20	352	828
32. Wragge, Jörn, Hude-Grummersort	607	Secury	37	10.317	4,68	483	3,34	345	828
33. Pape, Jens, Hude-Lintel	Britta 98	Bangard	28	11.421	3,94	450	3,30	377	827
34. Meyer/Grape GbR, Rastede-Lehmden	Babette 180	Biarritz	33	10.665	4,22	450	3,53	377	827
35. Hinrichs GbR, Bad Zwischenahn-Westerholtsfelde	236	Balotelli	26	11.090	3,88	430	3,57	396	826
36. Schütte GbR, Hatten-Tweelbäke	Winny 535	Antimon	29	9.925	4,63	460	3,69	366	826
37. Hinrichs GbR, Bad Zwischenahn-Westerholtsfelde	237	Soltao	27	11.034	3,82	422	3,65	403	825
38. Klockgether & Partner GbR, Rastede-Wahnbeek	Lenita 469	Bangard	29	11.221	3,80	426	3,56	399	825
39. Haake, Hans-Gerd, Rastede-Neusüdende	175	Tanner	32	11.039	3,98	439	3,50	386	825
40. Wenke, Hergen, Hude-Oberhausen	Seestern 394	Sansiro	28	11.555	3,82	441	3,32	384	825
41. Kaiser, Herwig, Hude-Tweelbäke	Ronny 208	Dastin	34	10.850	4,04	438	3,56	386	824
42. Huntemann GbR, Erich u. Maik, Hude-Hemmelsberg	237	Gordo	32	10.418	4,42	460	3,49	364	824
43. Heinemann GbR, Gerold, Hude-Oberhausen	588	Carnival	29	11.400	3,71	423	3,51	400	823
44. Witte GbR, Rainer u. Jannis, Hude-Lintel	78	Soltao	24	10.703	3,99	427	3,70	396	823
45. Helmers, Detlef, Rastede-Kleibrok	685	Mulino	33	11.463	3,74	429	3,43	393	822
46. Stahmer, Wilke, Rastede-Lehmden	Anja 101	Fanatic	34	9.625	4,88	470	3,66	352	822
47. Witte GbR, Rainer u. Jannis, Hude-Lintel	50	Booster	26	10.975	3,71	407	3,76	413	820
48. Lüschen-Strudthoff, Dirk, Hatten-Tweelbäke Ost	Galante 413	Giant	26	12.209	3,40	415	3,32	405	820
49. Wieting, Wilfried, Hude-Hurrel	475		26	11.148	3,88	432	3,47	387	819
50. Wenke, Hergen, Hude-Oberhausen	Meira 420	Merandy	26	11.830	3,52	416	3,40	402	818
51. Bunjes, Klaus, Hude-Tweelbäke	183		25	12.935	3,32	430	2,99	387	817
52. Wieting, Wilfried, Hude-Hurrel	438		27	11.874	3,70	439	3,18	378	817
53. Witte GbR, Rainer u. Jannis, Hude-Lintel	62	Dozz	32	12.619	3,23	408	3,23	408	816
54. Witte GbR, Rainer u. Jannis, Hude-Lintel	61	Dastin	25	11.088	3,79	420	3,57	396	816
55. Wieting, Wilfried, Hude-Hurrel	472		23	11.250	3,77	424	3,48	392	816
56. Pape, Jens, Hude-Lintel	Pia 86	Force	25	10.419	4,26	444	3,56	371	815

Die höchsten Lebensleistungen

Besitzer, Wohnort	Kuhname	Vater	Abk.	Milch kg	Fett %	Fett kg	Eiw.%	Eiw.kg	F+E kg
1. Sparke GbR, Hude-Hurrel	Denies 234	Strunz	9	130.225	4,20	5469	3,37	4389	9858
2. Haake, Hans-Gerd, Rastede-Neusüdende	Demona 85	Laudan	9	123.435	3,92	4833	3,35	4140	8973
3. Decker, Reiner, Rastede-Kleibrok	S Sse 93	Marko	13	121.498	4,16	5055	3,43	4173	9228
4. Heinemann GbR, Gerold, Hude-Oberhausen	+ 375	Herold	10	118.735	4,17	4947	3,35	3979	8926
5. Schütte GbR, Hatten-Tweelbäke	Anni 93	Sallas	8	112.693	4,00	4509	3,29	3702	8211
6. Witte GbR, Rainer u. Jannis, Hude-Lintel	Sari 13	Zunder	8	111.339	3,78	4205	3,47	3860	8065
7. Schröder, Hergen, Oldenburg-Wechloy	Lesley 221	Radius	9	107.243	4,56	4891	3,53	3784	8675
8. Siems, Wilfried u.Elke, Hude-Oberhausen	Barbara 58	Morello	9	106.608	2,98	3176	2,91	3098	6274
9. Bijman-Eickhoff GBR, Rastede-Lehmden	+ 75	Amador	8	106.173	3,86	4103	3,24	3442	7545
10. Helms, Burkhard, Rastede-Delfshausen	Hanna 7	Harsco	11	105.795	3,96	4192	3,29	3483	7675
11. Lange Milch GbR, Hude-Oberhausen	+ Doris 26	Terminus	9	105.713	3,93	4150	3,49	3694	7844
12. Barghop GBR, Rastede-Ipwege	+ Wally 66	Jeremy	11	104.004	4,09	4258	3,31	3444	7702
13. Siems, Wilfried u.Elke, Hude-Oberhausen	+ Klaudia 57	Morello	9	102.469	3,18	3260	3,11	3183	6443
14. Klockgether & Partner GbR, Rastede-Wahnbek	Mara 127	Morello	8	102.467	3,41	3493	3,15	3223	6716
15. Kläner, Jens, Hude-Wüsting	+ Dubai 54	Novize	7	102.379	3,85	3943	3,28	3353	7296
16. Toenjes, Bernd, Hude-Lintel	+ Evke 234	Morello	6	102.261	3,45	3525	3,30	3371	6896
17. Klockgether & Partner GbR, Rastede-Wahnbek	Ronja 84	Cassano	8	101.094	5,10	5153	3,59	3628	8781
18. Wieting, Wilfried, Hude-Hurrel	58	Roma	11	101.093	4,78	4836	3,36	3395	8231
19. Maas, Hans-Hermann, Hatten-Tweelbäke	+ Wybke 5	Rudolph	8	100.958	3,43	3461	3,00	3026	6487
20. Diers GbR, Milchhof, Oldenburg-Ohmstede	295	Lorenzo	9	100.137	3,77	3773	3,32	3320	7093
21. Witte GbR, Rainer u. Jannis, Hude-Lintel	64	Marbach	9	99.375	3,83	3805	3,17	3154	6959
22. Höche, Heiner, Edeweicht-Friedrichsfehn	Lucky 992	Morello	7	99.118	3,51	3483	3,16	3133	6616
23. Schnörwangen, Cord, Hude-Tweelbäke	+ 118	Strunz	10	97.722	3,97	3876	3,35	3273	7149
24. Meyer-Hullmann Milch KG, Rastede-Wahnbek	+ 783	Akonnor	8	96.677	3,53	3413	3,18	3077	6490
25. Emken, Frank, Hude-Wüsting	Martha 76	Laudan	7	96.617	3,68	3552	3,21	3098	6650
26. Stahmer, Wilke, Rastede-Lehmden	53	Morello	8	96.336	3,75	3608	3,55	3423	7031
27. von Lienen, Heinz, Rastede-Delfshausen	Asta 303	Lobito	11	95.867	3,63	3480	3,36	3224	6704
28. Oetken, Alexander, Oldenburg	+ Miriam 149	Edo	8	95.354	4,19	3996	3,41	3255	7251
29. Boltz, Dirk, Oldenburg-Eversten	24		12	94.419	4,29	4054	3,50	3305	7359
30. Klockgether & Partner GbR, Rastede-Wahnbek	70	Radius	10	94.310	4,92	4638	3,65	3439	8077
31. Meyer-Helms, Henning, Oldenburg	260	Rahn	10	93.495	4,27	3990	3,41	3185	7175
32. Maas, Hans-Hermann, Hatten-Tweelbäke	Ravenna 25	Radius	9	93.420	4,44	4147	3,43	3200	7347
33. Lange Milch GbR, Hude-Oberhausen	Gerda 24	Morello	8	92.806	3,45	3206	3,01	2793	5999
34. Harms, Gerold, Rastede-Wahnbek	277	Dolch	9	92.658	3,65	3385	3,13	2904	6289
35. Lange Milch GbR, Hude-Oberhausen	Daisy 50	Moktahri	8	92.006	3,24	2982	3,03	2791	5773
36. Wragge, Jörn, Hude-Grummsort	218	Ornament	7	91.924	3,60	3307	3,35	3084	6391
37. Stahmer, Wilke, Rastede-Lehmden	Eske 110	Goldwin	8	91.776	4,60	4226	3,45	3170	7396
38. Bohmann, Ewald, Rastede-Delfshausen	Püppi 52	Steffen	11	91.386	3,52	3216	3,09	2822	6038
39. Harms, Gerold, Rastede-Wahnbek	228	Joker ET	8	91.035	3,76	3424	3,30	3003	6427
40. Höche, Heiner, Edeweicht-Friedrichsfehn	+ Doloris 206	Manager ET	8	90.913	4,18	3799	3,31	3011	6810
41. Stahmer, Wilke, Rastede-Lehmden	+ 49	Cargol	8	90.599	4,70	4260	3,58	3243	7503
42. Bijman-Eickhoff GBR, Rastede-Lehmden	+ Zonia 172	Zesty	7	90.251	3,79	3418	3,19	2875	6293
43. Dirksen GbR, Rastede	88	Rumbiak	9	90.187	3,77	3404	3,29	2964	6368
44. Meyer-Helms, Henning, Oldenburg	+ 292	Amador	9	89.768	4,25	3816	3,40	3051	6867
45. Borchers/Junge GbR, Bad Zwischenahn-Ofen	England 113	Minister	9	89.716	4,53	4061	3,26	2921	6982
46. Huntemann GbR, Erich u. Maik, Hude-Hemmelsberg	+ 490		6	89.274	4,18	3731	3,28	2929	6660
47. Harms, Gerold, Rastede-Wahnbek	+ Ilse 44	Fred	7	89.204	3,83	3414	3,35	2986	6400
48. Stahmer, Wilke, Rastede-Lehmden	+ 34		9	89.055	4,42	3934	3,37	3005	6939
49. Toenjes, Bernd, Hude-Lintel	+ Evita 23	Cecon	6	88.989	2,94	2619	2,96	2632	5251
50. Klockgether & Partner GbR, Rastede-Wahnbek	Traute 222	Jannsen	6	88.970	3,29	2931	3,13	2784	5715
51. Witte GbR, Rainer u. Jannis, Hude-Lintel	121	Multi	7	88.813	3,86	3427	3,38	3000	6427
52. Stalling, Heino, Wiefelstede-Westerholtsfelde	Helle 369		7	88.748	3,92	3479	3,36	2985	6464
53. Meinen, Jan-Gerd, Rastede-Hahnermoor	86	Jannsen	8	88.406	3,94	3479	3,13	2766	6245
54. Heinemann GbR, Gerold, Hude-Oberhausen	413	Laurel	7	88.146	4,24	3738	3,36	2959	6697
55. Maas, Hans-Hermann, Hatten-Tweelbäke	Lima 27	Jonathan	7	87.905	3,74	3292	3,19	2803	6095
56. Schütte, Karin, Hatten-Munderloh	+ 21	Morello	9	87.902	3,67	3224	3,20	2810	6034

Milchkontrollverein DELMENHORST

Die höchsten Herdenleistungen

Besitzer, Wohnort	Alter	Milch kg	Fett %	Fett kg	Eiw.%	Eiw.kg	F+E kg
Gruppe 2,0 - 39,9 Kühe							
1. Grashorn, Enno, Dötlingen-Neerstedt	53,3	11.178	3,92	438	3,44	385	823
2. Wilhelmy, Bodo, Großenkneten-Steinloge	53,2	11.244	3,74	420	3,36	378	798
3. Wilkens, Karl Heinz, Großenkneten-Amelhausen	56,2	9.885	4,12	407	3,61	357	764
4. Buehrmann, Jürgen, Winkelsett-Mahlstedt	53,8	10.441	3,80	397	3,43	358	755
5. Osterloh, Manfred, Ganderkesee-Habbrügge	55,0	9.709	4,31	418	3,43	333	751
6. Sander, Horst, Großenkneten-Steinloge	56,3	9.495	4,16	395	3,36	319	714
7. Schulenberg, Heinrich, Dötlingen-Neerstedt	59,8	8.645	4,33	374	3,59	311	685
Gruppe 40,0 - 59,9 Kühe							
1. Free, Ricardo, Ganderkesee-Mönchhof	57,0	9.795	3,95	387	3,58	351	738
2. Hagededt-Fischer, Anne, Ganderkesee-Habbrügge	47,9	9.882	3,79	375	3,54	350	725
3. Spille, Uwe, Dötlingen-Nuttel	62,3	9.204	4,36	402	3,43	316	717
Gruppe 60,0 - 79,9 Kühe							
1. Danckwardt GbR, Cord, Goldenstedt-Einen	65,4	11.529	4,09	472	3,33	384	856
2. Schröder GbR, Ganderkesee-Steinkimmen	58,6	11.393	3,95	451	3,52	400	851
3. Klüver, Joachim, Ganderkesee-Schönemoor	60,6	10.834	3,97	430	3,31	359	789
4. Grube, Harald, Ganderkesee-Hengsterholz	56,8	10.893	3,79	413	3,39	369	782
5. Schütte, Cord, Ganderkesee	57,4	10.134	4,10	415	3,56	361	776
6. Himmelskamp, Jan, Ganderkesee-Stenum	63,8	10.167	4,20	427	3,42	348	776
7. Alfs, Harm, Ganderkesee-Kühlingen	50,3	9.934	4,08	405	3,53	351	756
8. Bruns, Helmut, Großenkneten-Hellbusch	55,2	10.115	3,94	399	3,42	346	745
9. Poppe, Henning, Großenkneten-Sage	51,5	10.136	3,94	400	3,31	336	736
10. Haske, Andre, Dötlingen-Neerstedt	61,6	9.733	4,25	414	3,27	319	732
11. Stolle, Diana, Ganderkesee-Bergedorf	56,1	9.169	4,24	389	3,36	308	697
Gruppe 80,0 - 99,9 Kühe							
1. Blankemeyer, Herwig, Hude-Kirchkimmen	61,5	11.426	3,80	435	3,29	376	811
2. Hakemann GBR, Delmenhorst-Schohasbergen	59,4	9.991	4,05	405	3,46	346	751
3. Steenken, Volker, Ganderkesee-Bookholzberg	55,6	9.883	3,99	394	3,38	334	728
Gruppe 100,0 - 149,9 Kühe							
1. Schmidt, Volker, Ganderkesee	50,4	11.167	3,97	444	3,44	384	828
2. Eilers GbR, Hans-Gerd, Heike und Jana, Ganderkesee-Horst	58,0	11.422	3,80	434	3,35	383	817
3. Meyer GbR, Heide u. Christian, Ganderkesee-Horst	50,8	10.436	3,90	407	3,53	369	775
4. Möhlenpage, Jens, Großenkneten-Hespenbusch	57,2	10.747	3,76	404	3,36	361	765
5. Poppe, Renke, Hude-Kirchkimmen	55,9	10.138	4,07	413	3,45	349	762
6. Fortmann-Buhre GbR, Hude-Kirchkimmen	54,8	10.329	3,89	402	3,43	355	756
7. Bruns GbR, Reiner u. Kerstin, Großenkneten-Hollen	54,2	9.687	4,20	407	3,46	335	742
8. Claussen/Alfs GbR, Ganderkesee-Holzcamp	56,4	10.005	4,02	402	3,36	336	738
9. Stuhr/Rhader Sand GbR, Dötlingen-Rhade	53,7	9.894	3,72	368	3,48	345	713
10. Cordes GbR, Delmenhorst-Schohasbergen	54,5	9.656	3,95	381	3,44	332	713
11. Claussen, Enno, Großenkneten-Pallast	51,7	9.678	3,91	378	3,26	316	694
Gruppe 150,0 - 199,9 Kühe							
1. Kruse, Henning, Delmenhorst-Uhlenbrok	56,2	11.227	4,12	463	3,45	387	850
2. Hüneke GbR, Ganderkesee-Steenhufe	56,4	10.132	4,10	415	3,50	355	770
3. Grotelüschen Pallast GbR, Großenkneten-Pallast	51,4	9.012	4,23	381	3,69	333	714
4. Meyer, Hans Hermann, Lemwerder-Ochtum	60,2	9.756	3,90	380	3,38	330	710

Die höchsten Herdenleistungen

Besitzer, Wohnort	Alter	Milch kg	Fett %	Fett kg	Eiw.%	Eiw.kg	F+E kg
1. Stubbemann GmbH & Co.KG, Delmenhorst-Schohasbergen	57,8	11.264	3,96	446	3,55	400	846
2. Haverkamp Milch GbR, Hude-Sandersfeld	58,6	10.296	4,08	420	3,43	353	773
3. Rogge, Henning, Delmenhorst-Iprump	54,2	10.387	3,90	405	3,40	353	758
4. Ahrens, Hauke, Großenkneten	52,6	10.403	3,77	393	3,40	354	747
5. Kruse, Henning, Lemwerder	56,0	9.809	3,78	371	3,49	343	713
6. Strudthoff, Carsten, Ganderkesee-Almsloh	54,2	9.044	4,13	373	3,45	312	685

Die höchsten 305-Tage-Leistungen

Besitzer, Wohnort	Kuhname	Vater	La.	Milch kg	Fett %	Fett kg	Eiw.%	Eiw.kg	F+E kg
1. Haske, Andre, Dötlingen-Neerstedt	136	Jannsen	4	15.369	4,43	681	3,39	521	1202
2. Eilers GbR, Hans-Gerd, Heike und Jana, Ganderkesee-Horst	Gutta 275	Lonar	3	13.823	4,45	615	3,70	511	1126
3. Haske, Andre, Dötlingen-Neerstedt	Wicky 169	Gustaaf	4	15.014	4,36	654	3,14	472	1126
4. Stubbemann GmbH & Co.KG, Delmenhorst-Schohasbergen	Olieve 676	Stylist	5	13.393	4,45	596	3,72	498	1094
5. Stubbemann GmbH & Co.KG, Delmenhorst-Schohasbergen	Betty 782	Elstar	3	14.394	4,06	584	3,51	505	1089
6. Schütte, Cord, Ganderkesee	Lucky 146	Goldday	3	14.341	3,93	563	3,66	525	1088
7. Stubbemann GmbH & Co.KG, Delmenhorst-Schohasbergen	Sprite 52512	Fanatic	2	12.460	4,88	608	3,82	476	1084
8. Blankemeyer, Herwig, Hude-Kirchimmen	6	Stylist	5	12.765	4,88	623	3,60	460	1083
9. Ahrens, Hauke, Großenkneten	859	Brawler	4	12.947	4,73	612	3,62	469	1081
10. Grube, Harald, Ganderkesee-Hengsterholz	Neike 80	Sheffield	3	16.443	3,23	531	3,32	546	1077
11. Eilers GbR, Hans-Gerd, Heike und Jana, Ganderkesee-Horst	Luna 314	Beamer	2	14.749	3,84	567	3,44	507	1074
12. Danckwardt GbR, Cord, Goldenstedt-Einen	Viesta 83	Burkino	3	13.163	4,57	602	3,53	465	1067
13. Haske, Andre, Dötlingen-Neerstedt	Geda 172	Stylist	4	13.417	4,54	609	3,41	458	1067
14. Schröder GbR, Ganderkesee-Steinkimmen	108	ALH Duke	3	14.930	3,72	556	3,40	508	1064
15. Schröder GbR, Ganderkesee-Steinkimmen	123	Lomac	2	13.501	4,37	590	3,50	472	1062
16. Ahrens, Hauke, Großenkneten	1111		2	15.820	3,45	545	3,26	516	1061
17. Ahrens, Hauke, Großenkneten	867	Sallas	3	13.935	4,29	598	3,32	463	1061
18. Stuhr/Rhader Sand GbR, Dötlingen-Rhade	21	Manifold	4	14.624	3,92	573	3,33	487	1060
19. Stubbemann GmbH & Co.KG, Delmenhorst-Schohasbergen	Jayci 686	Sallas	4	13.905	4,13	574	3,47	482	1056
20. Stuhr/Rhader Sand GbR, Dötlingen-Rhade	64		3	14.639	3,61	529	3,58	524	1053
21. Schröder GbR, Ganderkesee-Steinkimmen	Rabina 67	Stylist	7	16.514	3,23	533	3,15	520	1053
22. Stubbemann GmbH & Co.KG, Delmenhorst-Schohasbergen	Dena 710	Cassano	3	14.021	4,26	597	3,25	456	1053
23. Eilers GbR, Hans-Gerd, Heike und Jana, Ganderkesee-Horst	Marla 257	Lomac	3	14.315	3,99	571	3,34	478	1049
24. Danckwardt GbR, Cord, Goldenstedt-Einen	Milly 99	Seramis	2	13.929	4,14	576	3,40	473	1049
25. Danckwardt GbR, Cord, Goldenstedt-Einen	Roxy 30	Stabilo	5	14.591	4,16	607	2,97	434	1041
26. Hüneke GbR, Ganderkesee-Steenhafe	242	Jannsen	3	13.426	4,25	571	3,48	467	1038
27. Schmidt, Volker, Ganderkesee	Elia 404	Lonar	3	13.201	4,38	578	3,48	460	1038
28. Eilers GbR, Hans-Gerd, Heike und Jana, Ganderkesee-Horst	Pinta 273	Samson	3	11.637	4,87	567	4,03	469	1036
29. Struthoff GbR, Ganderkesee-Bergedorf	Alina 454	Stylist	3	14.343	3,87	555	3,34	479	1034
30. Stubbemann GmbH & Co.KG, Delmenhorst-Schohasbergen	Honig 52613	Bedford	3	14.592	3,69	539	3,34	488	1027
31. Haske, Andre, Dötlingen-Neerstedt	Gardi 183	Orkan	3	12.778	4,39	561	3,64	465	1026
32. Eilers GbR, Hans-Gerd, Heike und Jana, Ganderkesee-Horst	Panda 319	Beamer	2	13.359	3,98	532	3,68	492	1024
33. Ahrens, Hauke, Großenkneten	949	Longtime	3	14.585	3,74	545	3,27	477	1022
34. Haske, Andre, Dötlingen-Neerstedt	108	Minister	7	13.875	4,18	580	3,19	442	1022
35. Grube, Harald, Ganderkesee-Hengsterholz	33	Jelder	6	15.654	3,46	541	3,05	478	1019
36. Stuhr/Rhader Sand GbR, Dötlingen-Rhade	20		3	13.913	3,92	545	3,41	474	1019
37. Stubbemann GmbH & Co.KG, Delmenhorst-Schohasbergen	Utah 52587	Lomac	3	11.453	4,96	568	3,93	450	1018
38. Ahrens, Hauke, Großenkneten	913	Longtime	3	15.249	3,44	524	3,23	493	1017
39. Eilers GbR, Hans-Gerd, Heike und Jana, Ganderkesee-Horst	Elli 272	Lomac	3	15.504	3,33	516	3,22	499	1015
40. Schmidt, Volker, Ganderkesee	Tulpine 421	Edway	3	13.554	3,84	521	3,64	494	1015

Die höchsten 305-Tage-Leistungen

Besitzer, Wohnort	Kuhname	Vater	La.	Milch kg	Fett %	Fett kg	Eiw.%	Eiw.kg	F+E kg
41. Stuhr/Rhader Sand GbR, Dötlingen-Rhade	709		3	13.317	4,16	554	3,46	461	1015
42. Grube, Harald, Ganderkesee-Hengsterholz	Claudia 104	Picanto	2	15.881	3,17	504	3,21	510	1014
43. Hüneke GbR, Ganderkesee-Steenhufe	268	Knowledge	3	13.053	4,50	588	3,26	426	1014
44. Stubbemann GmbH & Co.KG, Delmenhorst-Schohasbergen	Dana 780	Laron P	3	14.575	3,61	526	3,33	486	1012
45. Kruse, Henning, Delmenhorst-Uhlenbrok	Elfe 26	Mulino	3	13.284	4,15	551	3,46	459	1010
46. Schröder GbR, Ganderkesee-Steinkimmen	126	Fanatic	3	14.710	3,66	538	3,20	471	1009
47. Eilers GbR, Hans-Gerd, Heike und Jana, Ganderkesee-Horst	Malena 262	Fever	3	13.746	3,99	548	3,35	461	1009
48. Kruse, Henning, Delmenhorst-Uhlenbrok	Paulinchen 123	Sallas	3	12.093	4,67	565	3,67	444	1009
49. Meyer GbR, Heide u. Christian, Ganderkesee-Horst	40	Beamer	2	12.540	4,30	539	3,74	469	1008
50. Poppe, Renke, Hude-Kirchkimmen	74	Freddy	3	11.654	4,84	564	3,81	444	1008
51. Stuhr/Rhader Sand GbR, Dötlingen-Rhade	131		2	13.070	4,25	555	3,46	452	1007
52. Schmidt, Volker, Ganderkesee	Iska 469	Fanatic	2	11.724	4,86	570	3,73	437	1007
53. Stubbemann GmbH & Co.KG, Delmenhorst-Schohasbergen	Extra 52532	Antares	2	16.580	3,03	503	3,03	503	1006
54. Poppe, Renke, Hude-Kirchkimmen	242	Raptor	4	14.138	3,85	544	3,27	462	1006
55. Alfs, Harm, Ganderkesee-Kühlingen	Kleene 48	Fanatic	2	11.606	4,71	547	3,95	458	1005
56. Kruse, Henning, Delmenhorst-Uhlenbrok	Adina 1	Gunnar	3	13.179	4,29	566	3,33	439	1005
57. Ahrens, Hauke, Großenkneten	890	Longtime	3	14.489	3,69	535	3,24	469	1004
58. Kruse, Henning, Delmenhorst-Uhlenbrok	Ballerina 66	Boateng	4	14.266	3,84	548	3,19	455	1003
59. Haske, Andre, Dötlingen-Neerstedt	Louise 197	Gero	3	13.705	4,22	578	3,10	425	1003
60. Stubbemann GmbH & Co.KG, Delmenhorst-Schohasbergen	Quiche 20	Leben	5	12.838	4,24	544	3,57	458	1002
61. Haverkamp Milch GbR, Hude-Sandersfeld	Finale 1019	Navarro	3	12.151	4,60	559	3,62	440	999
62. Stubbemann GmbH & Co.KG, Delmenhorst-Schohasbergen	Us 52637	Antares	3	13.308	4,23	563	3,27	435	998
63. Eilers GbR, Hans-Gerd, Heike und Jana, Ganderkesee-Horst	Valerie 242	Sallas	3	14.147	3,81	539	3,24	458	997
64. Haske, Andre, Dötlingen-Neerstedt	Winni Pooh 26	Colorado-P	1	13.719	4,21	577	3,06	420	997
65. Möhlenpage, Jens, Großenkneten-Hespenbusch	Else 204	Dolch	3	13.549	4,02	544	3,33	451	995
66. Eilers GbR, Hans-Gerd, Heike und Jana, Ganderkesee-Horst	Valentine 191	Jannsen	4	12.062	4,80	579	3,44	415	994

Trächtig oder nicht - Erkennen Sie den Unterschied?

Früh

Untersuchung ab Tag 28 nach der letzten Belegung

Genau

Genauigkeit wie Ultraschall oder Palpation

Einfach

kein Fixieren der Kühe, Probenahme während des Melkens

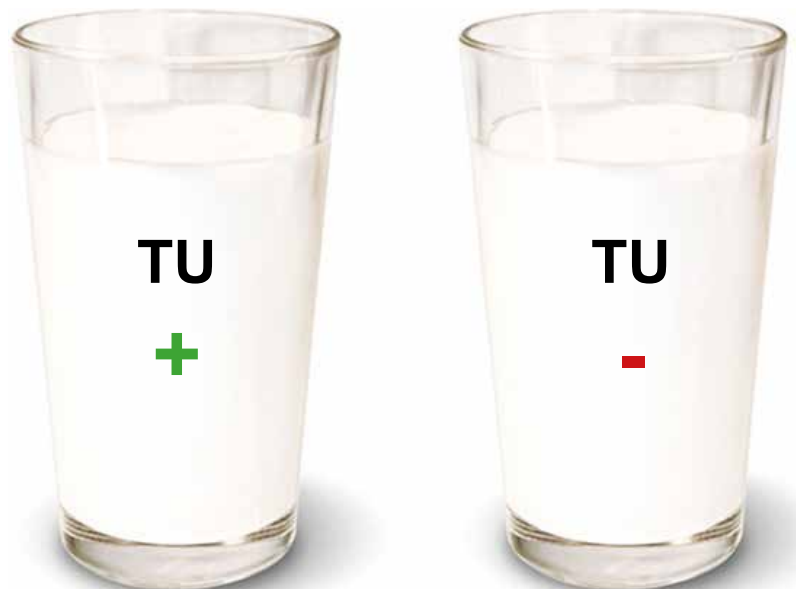

Trächtigkeitsuntersuchung aus Milch



Tel-Nr. 0491/92809-46

Wir schon!

Hermann Schröder

HS-Krafffutterwerk GmbH & Co. KG

Schützenstr. 3 - 48607 Ochtrup

Telefon: 0 25 53/ 78 0

Telefax: 0 25 53/ 78 52

Mail: info@hs-schraeder.de

www.hs-schraeder.de - www.hs-hemo.de



Partnerschaft

mit Leidenschaft



Qualitätsfutter
da stimmt einfach alles!

Die höchsten Färsenlaktationen

Besitzer, Wohnort	Kuhname	Vater	EKA	Milch kg	Fett %	Fett kg	Eiw.%	Eiw.kg	F+E kg
1. Haske, Andre, Dötlingen-Neerstedt	Winni Pooh 26	Coloredo-P	27	13.719	4,21	577	3,06	420	997
2. Grotelüschen Pallast GbR, Großenkneten-Pallast	163	Worldwide	32	12.531	4,25	533	3,61	452	985
3. Stubbemann GmbH & Co.KG, Delmenhorst-Schohasbergen	Vita 40361	Loren	26	12.683	3,67	466	3,42	434	900
4. Kruse, Henning, Delmenhorst-Uhlenbrok	78	Balisto	25	11.550	4,03	466	3,61	417	883
5. Poppe, Renke, Hude-Kirchkimmen	145	Dastin	29	11.284	4,03	455	3,67	414	869
6. Schmidt, Volker, Ganderkesee	Gesine 523	Fanatic	27	10.836	4,36	472	3,62	392	864
7. Kruse, Henning, Delmenhorst-Uhlenbrok	Kyra 74	Libero	25	12.121	3,70	448	3,42	415	863
8. Claussen, Enno, Großenkneten-Pallast	78	Bangard	28	12.812	3,67	470	3,07	393	863
9. Kruse, Henning, Delmenhorst-Uhlenbrok	Eliesa 144	Fanatic	26	10.610	4,33	459	3,76	399	858
10. Möhlenpage, Jens, Großenkneten-Hespenbusch	Heidi 353	Force	28	12.369	3,43	424	3,48	430	854
11. Schröder GbR, Ganderkesee-Steinkimmen	159	Fandy	28	11.640	3,87	450	3,46	403	853
12. Grotelüschen Pallast GbR, Großenkneten-Pallast	231	Dozz	33	11.382	4,00	455	3,50	398	853
13. Kruse, Henning, Lemwerder	275		27	12.927	3,16	409	3,38	437	846
14. Meyer GbR, Heide u. Christian, Ganderkesee-Horst	Kathleen 80	Merandy	30	12.308	3,49	429	3,39	417	846
15. Hagededt-Fischer, Anne, Ganderkesee-Habbrügge	Nati 56	Fageno	27	11.158	3,92	437	3,64	406	843
16. Grotelüschen Pallast GbR, Großenkneten-Pallast	179	Dozz	25	11.896	3,62	431	3,40	405	836
17. Hagededt-Fischer, Anne, Ganderkesee-Habbrügge	Suma 53	Smurf	26	11.487	3,76	432	3,51	403	835
18. Schröder GbR, Ganderkesee-Steinkimmen	7	Bangard	24	10.383	4,27	443	3,77	391	834
19. Hagededt-Fischer, Anne, Ganderkesee-Habbrügge	Banni 52	Banesto	31	9.708	4,65	451	3,95	383	834
20. Poppe, Renke, Hude-Kirchkimmen	150	Bangard	28	11.257	3,86	435	3,54	398	833
21. Schröder GbR, Ganderkesee-Steinkimmen	147	Lonar	29	10.508	4,29	451	3,64	382	833
22. Stuhr/Rhader Sand GbR, Dötlingen-Rhade	149		27	11.994	3,45	414	3,49	418	832
23. Cordes GbR, Delmenhorst-Schohasbergen	Saphir 43	Glandorf	36	11.101	4,10	455	3,39	376	831
24. Ahrens, Hauke, Großenkneten	1152	Hybrid	32	11.556	3,75	433	3,42	395	828
25. Kruse, Henning, Delmenhorst-Uhlenbrok	Elena 183	Parocas	25	10.850	4,20	456	3,43	372	828
26. Eilers GbR, Hans-Gerd, Heike und Jana, Ganderkesee-Horst	Pia 349	Big Point	33	12.589	3,24	408	3,32	418	826
27. Ahrens, Hauke, Großenkneten	1147	Swordfish	24	11.227	3,82	429	3,53	396	825
28. Eilers GbR, Hans-Gerd, Heike und Jana, Ganderkesee-Horst	Veruschka 369	Giotto	33	10.779	4,01	432	3,65	393	825
29. Kruse, Henning, Delmenhorst-Uhlenbrok	82		27	9.517	4,78	455	3,85	366	821
30. Kruse, Henning, Delmenhorst-Uhlenbrok	Abendsonne 51	Fanatic	26	10.864	4,25	462	3,30	359	821
31. Schröder GbR, Ganderkesee-Steinkimmen	Nelke 1	Worldwide	30	10.350	4,23	438	3,68	381	819
32. Eilers GbR, Hans-Gerd, Heike und Jana, Ganderkesee-Horst	Nadja 370	Eino	27	13.029	3,15	411	3,12	406	817
33. Schröder GbR, Ganderkesee-Steinkimmen	5	Brekem	26	11.173	3,86	431	3,45	386	817
34. Hagededt-Fischer, Anne, Ganderkesee-Habbrügge	60	Smurf	30	13.138	3,02	397	3,17	417	814
35. Stuhr/Rhader Sand GbR, Dötlingen-Rhade	148		25	10.923	3,98	435	3,47	379	814
36. Schröder GbR, Ganderkesee-Steinkimmen	Pugina 6	Eino	25	12.284	3,24	398	3,38	415	813
37. Stöver, Ute, Ganderkesee-Bergedorf	Herzrose 13	Suez	27	13.146	3,13	412	3,05	401	813
38. Spille, Uwe, Dötlingen-Nuttel	856	Dastin	36	9.493	5,10	484	3,44	327	811
39. Buehrmann, Jürgen, Winkelsett-Mahlstedt	735	Electron	32	10.283	4,28	440	3,60	370	810
40. Eilers GbR, Hans-Gerd, Heike und Jana, Ganderkesee-Horst	Tanka 357	Goldrun	28	11.941	3,75	448	3,02	361	809
41. Möhlenpage, Jens, Großenkneten-Hespenbusch	Meike 291	Sansiro	38	12.234	3,29	402	3,32	406	808
42. Stuhr/Rhader Sand GbR, Dötlingen-Rhade	159		26	11.762	3,71	436	3,16	372	808
43. Kruse, Henning, Delmenhorst-Uhlenbrok	Amelie 177	Brekem	31	11.030	3,80	419	3,52	388	807
44. Alfs, Harm, Ganderkesee-Kühlingen	Sara 88	Fanatic	35	11.331	3,75	425	3,37	382	807
45. Schmidt, Volker, Ganderkesee	Endra 566	Banesto	25	10.979	3,96	435	3,39	372	807
46. Grotelüschen Pallast GbR, Großenkneten-Pallast	190	Dastin	29	10.148	4,38	444	3,57	362	806
47. Schröder GbR, Ganderkesee-Steinkimmen	8	Fandy	28	9.687	4,78	463	3,54	343	806

Die höchsten Lebensleistungen

Besitzer, Wohnort	Kuhname	Vater	Abk.	Milch kg	Fett %	Fett kg	Eiw.%	Eiw.kg	F+E kg
1. Fortmann-Buhre GbR, Hude-Kirchkimmen	+ Glorie 112	Radius	9	128.430	3,71	4771	3,31	4256	9027
2. Himmelskamp, Jan, Ganderkesee-Stenum	Pustebume 18	Herold	10	122.991	4,25	5232	3,48	4278	9510
3. Haverkamp Milch GbR, Hude-Sandersfeld	+ Fina 591	Morello	8	111.790	2,74	3066	3,13	3501	6567
4. Schröder GbR, Ganderkesee-Steinkimmen	61	Minister	8	110.929	3,52	3900	3,27	3629	7529
5. Schröder GbR, Ganderkesee-Steinkimmen	Rabina 67	Stylist	7	110.655	3,37	3726	3,23	3577	7303
6. Strudthoff, Carsten, Ganderkesee-Almsloh	+ 7	Minister	8	110.498	3,57	3941	2,99	3308	7249
7. Blankemeyer, Herwig, Hude-Kirchkimmen	92	Morello	7	109.973	3,80	4183	3,17	3490	7673
8. Himmelskamp, Jan, Ganderkesee-Stenum	Zensi 34	Herold	9	108.337	4,03	4366	3,39	3669	8035
9. Schmidt, Volker, Ganderkesee	Vanita 284	Minister	10	107.624	3,90	4197	3,35	3605	7802
10. Strudthoff, Carsten, Ganderkesee-Almsloh	+ 134	Alwin	11	107.477	4,33	4659	3,43	3689	8348
11. Plate, Segelke, Delmenhorst-Hasbergen	+ Diana 196	Saphir	9	106.894	3,25	3478	3,05	3256	6734
12. Ahrens, Hauke, Großenkneten	298	Laudan	10	106.001	4,36	4624	3,45	3662	8286
13. Blankemeyer, Herwig, Hude-Kirchkimmen	65	Radius	10	105.781	3,77	3988	3,32	3509	7497
14. Haverkamp Milch GbR, Hude-Sandersfeld	Lady 421	Leopold	11	105.258	4,71	4955	3,68	3873	8828
15. Fortmann-Buhre GbR, Hude-Kirchkimmen	+ Melanie 216	Minister	8	104.581	3,53	3696	3,22	3364	7060
16. Blankemeyer, Herwig, Hude-Kirchkimmen	120	Morello	7	103.910	3,22	3347	3,02	3140	6487
17. Poppe, Renke, Hude-Kirchkimmen	104	Gibor	9	102.718	4,63	4760	3,62	3716	8476
18. Blankemeyer, Herwig, Hude-Kirchkimmen	100	Radius	10	102.173	4,13	4223	3,18	3253	7476
19. Schmidt, Volker, Ganderkesee	+ Hiltje 257	Laudan	10	101.638	4,46	4533	3,45	3506	8039
20. Meyer, Hilke, Ganderkesee-Elmeloh	Ascona 69	Radius	8	101.562	4,24	4310	3,36	3413	7723
21. Claussen/Alfs GbR, Ganderkesee-Holzcamp	+ Syra 163	Bond	8	101.036	3,81	3850	3,19	3222	7072
22. Kruse, Henning, Delmenhorst-Uhlenbrok	Arkade 13	Clemens	7	100.993	4,02	4059	3,18	3212	7271
23. Eilers GbR, Hans-Gerd, Heike und Jana, Ganderkesee-Horst	+ Pauline 39	Dolch	9	100.875	3,80	3829	3,22	3253	7082
24. Fortmann-Buhre GbR, Hude-Kirchkimmen	Gurta 219	Radius	8	100.786	4,82	4856	3,53	3561	8417
25. Fortmann-Buhre GbR, Hude-Kirchkimmen	+ Gloria 183	Morello	9	100.577	3,34	3357	3,31	3325	6682
26. Hakemann GBR, Delmenhorst-Schohasbergen	+ Hara 290	Herold	9	100.479	3,73	3752	3,43	3446	7198
27. Wilkens, Karl Heinz, Großenkneten-Amelhausen	36	Galdur	6	99.757	3,41	3399	3,11	3101	6500
28. Meyer, Hans Hermann, Lemwerder-Ochtum	171	Madrid	10	99.212	4,16	4129	3,26	3233	7362
29. Haverkamp Milch GbR, Hude-Sandersfeld	Caecilie 274	Epic	12	97.865	4,78	4676	3,68	3601	8277
30. Stubbemann GmbH & Co.KG, Delmenhorst-Schohasbergen	Zora 2	NOG Fodeur	10	97.611	4,16	4062	3,39	3306	7368
31. Woltjen, Henning, Lemwerder-Sannau	101	Jim	7	97.270	3,67	3574	3,04	2959	6533
32. Fortmann-Buhre GbR, Hude-Kirchkimmen	+ Grietje 259	Lingotto	7	97.052	3,65	3539	3,37	3270	6809
33. Kruse, Henning, Delmenhorst-Uhlenbrok	Emelie 76	Ramos	9	96.946	4,19	4060	3,21	3111	7171
34. Woltjen, Henning, Lemwerder-Sannau	170	Magnus	7	96.457	3,64	3507	3,24	3122	6629
35. Steenken, Volker, Ganderkesee-Bookholzberg	Hella 82	Marbach	8	95.476	3,65	3485	3,17	3024	6509
36. Möhlenpage, Jens, Großenkneten-Hespenbusch	+ Esch 894	Jannsen	8	94.399	3,55	3348	3,37	3177	6525
37. Ahrens, Hauke, Großenkneten	493	Stylist	7	93.933	3,01	2831	3,32	3116	5947
38. Hakemann GBR, Delmenhorst-Schohasbergen	Arienne 69	Zesty	8	93.583	3,72	3477	3,35	3137	6614
39. Kruse, Henning, Delmenhorst-Uhlenbrok	Emma 58	Ramos	8	93.340	4,28	3998	3,45	3219	7217
40. von Seggern, Gerald, Ganderkesee-Holzcamp	+ 10	Rumbiak	9	93.260	4,65	4335	3,52	3279	7614
41. Fortmann-Buhre GbR, Hude-Kirchkimmen	+ Ramona 255	Amador	7	93.111	3,49	3247	3,13	2916	6163
42. Grube, Harald, Ganderkesee-Hengsterholz	33	Jelder	7	92.581	3,67	3395	3,10	2872	6267
43. Kämena GbR, Harm Dierk, Ganderkesee-Horst	+ Vicki 28	Bodo	11	92.547	4,04	3740	3,25	3009	6749
44. Fortmann-Buhre GbR, Hude-Kirchkimmen	+ Ewelin 310	Stylist	6	92.196	3,44	3175	3,34	3075	6250
45. Stubbemann GmbH & Co.KG, Delmenhorst-Schohasbergen	Bene 467	Jodhpur	7	91.835	4,45	4087	3,66	3359	7446
46. Blankemeyer, Herwig, Hude-Kirchkimmen	+ 125	Morello	7	90.874	3,30	2997	3,13	2842	5839
47. Ahrens, Hauke, Großenkneten	444	Amador	7	90.679	4,11	3729	3,40	3086	6815
48. Fortmann-Buhre GbR, Hude-Kirchkimmen	+ Elsje 226	Radius	7	90.602	4,70	4261	3,57	3235	7496
49. Meyer, Hans Hermann, Lemwerder-Ochtum	+	Amador	7	90.234	3,67	3313	3,44	3103	6416

Milchkontrollverein WARDENBURG

Die höchsten Herdenleistungen

Besitzer, Wohnort	Alter	Milch kg	Fett %	Fett kg	Eiw.%	Eiw.kg	F+E kg
Gruppe 2,0 - 39,9 Kühe							
1. Luhm, Andreas, Wardenburg-Charlottendorf Ost	55,3	9.543	4,07	388	3,45	330	718
Gruppe 40,0 - 59,9 Kühe							
1. Kötter, Ewald, Wardenburg-Benthullen	60,7	11.247	4,12	463	3,50	394	857
2. Cording GbR, Achim u. Angela, Großenkneten-Bissel	51,5	10.169	4,60	467	3,55	361	829
3. Hollje, Jürgen, Wardenburg-Achternholt	50,9	10.298	4,15	427	3,58	369	796
4. Goerke, Hartmut, Wardenburg-Harbern II	58,8	10.319	3,95	407	3,41	352	759
5. Windhorst, Rolf, Wardenburg-Harbern	62,5	9.097	4,11	373	3,44	313	686
6. Otten, Hermann, Wardenburg-Littel	54,2	9.101	4,10	373	3,43	312	686
Gruppe 60,0 - 79,9 Kühe							
1. Strudthoff, Egon, Dötlingen-Geveshausen	60,0	12.113	3,91	474	3,42	414	888
2. Brandes, Ernst August, Wardenburg-Littel	58,7	11.183	3,90	436	3,39	379	815
3. Seeger GbR, Großenkneten-Haschenbrok	56,2	10.767	3,98	429	3,36	361	790
4. Wübbeler, Henning, Hatten-Hatterwüstring	48,7	10.185	4,03	411	3,58	364	775
5. Logemann, Jürgen, Wardenburg-Harbern 2	56,5	10.322	3,93	406	3,45	356	762
6. Backhus, Rainer, Großenkneten-Halenhorst	58,0	9.963	4,16	414	3,37	336	750
7. Alberts, Hans-Gerd, Wardenburg-Charlottendorf Ost	58,7	9.272	4,30	399	3,53	327	726
8. Rohde, Dieter, Hatten-Kirchhatten	53,6	9.774	4,03	394	3,35	327	721
9. Poppe, Otmar, Wardenburg-Littel	61,5	9.507	4,10	390	3,41	324	714
Gruppe 80,0 - 99,9 Kühe							
1. Cordes, Holger, Wardenburg-Littel	53,2	10.594	4,07	431	3,49	370	801
2. Menke Jun., Johann, Hatten-Kirchhatten	60,7	8.916	4,21	376	3,58	319	695
Gruppe 100,0 - 149,9 Kühe							
1. Seelhorst u. Wendeln GbR, Garrel-Falkenberg	51,6	12.053	3,88	468	3,38	408	876
2. Lueken GbR, Jan-Dirk u. Bernd, Großenkneten-Westrittrum	52,2	11.375	3,87	440	3,37	384	823
3. Hellbusch, Christian, Großenkneten-Hellbusch	45,9	11.017	4,01	442	3,39	373	815
4. Weigelt, Stephan, Wardenburg-Harbern	59,6	11.358	3,87	439	3,27	371	810
5. Brandes, Jörg, Wardenburg-Littel	52,7	10.946	3,89	425	3,38	370	795
6. Brunken, Klaus, Wardenburg-Charlottendorf Ost	57,1	10.192	4,18	426	3,57	364	790
7. Menkens, Jürgen, Großenkneten-Westrittrum	51,6	10.815	3,85	416	3,41	369	785
8. Möhlenpage GbR, Wardenburg-Littel	52,1	10.782	3,87	417	3,40	366	784
9. Friederichs GbR, Sven u. Christine, Großenkneten-Hengstlage	60,0	10.539	4,09	431	3,33	351	781
10. Pargmann, Ewald, Wardenburg-Benthullen	52,9	10.399	4,02	418	3,42	356	774
11. Beneke, Fritz u. Sönke, Wildeshausen-Thölstedt	59,1	10.429	3,81	397	3,47	362	759
12. Bliefernich, Heinz, Wardenburg-Benthullen	52,6	10.677	3,76	401	3,35	358	759
13. Leverenz, Andre, Wardenburg-Harbern	66,6	9.744	3,98	388	3,40	331	720
14. Tabken, Cord, Hatten-Kirchhatten	56,6	9.673	3,94	381	3,29	318	699
Gruppe über 150,0 Kühe							
1. Hasselhorn GbR, Dieter, Wardenburg-Benthullen	62,1	11.493	3,88	445	3,47	399	844
2. Schröder GbR, Wardenburg-Benthullen	55,2	10.804	3,83	414	3,42	370	784
3. Högemann, Georg, Garrel-Nikolausdorf	52,4	10.793	3,90	421	3,34	361	782
4. Hillen GbR, Heiner & Heidi, Großenkneten-Westrittrum	52,6	10.720	3,84	411	3,30	354	766
5. Hoting, Volker, Wardenburg-Charlottendorf Ost	50,8	9.106	4,23	385	3,36	306	691

Die höchsten 305-Tage-Leistungen

Besitzer, Wohnort	Kuhname	Vater	La.	Milch kg	Fett %	Fett kg	Eiw.%	Eiw.kg	F+E kg
1. Strudthoff, Egon, Dötlingen-Geveshausen	Mividia 60	Demello	5	14.178	5,02	712	3,77	535	1247
2. Hasselhorn GbR, Dieter, Wardenburg-Benthullen	335	Goldday	3	15.335	4,44	681	3,48	534	1215
3. Kötter, Ewald, Wardenburg-Benthullen	Italia 13	Gillespy	2	15.826	4,27	675	3,35	530	1205
4. Hasselhorn GbR, Dieter, Wardenburg-Benthullen	Gretel 272	Truman	3	15.074	4,56	687	3,27	493	1180
5. Strudthoff, Egon, Dötlingen-Geveshausen	Kylie 51	Ahorn	5	17.430	3,81	664	2,91	507	1171
6. Strudthoff, Egon, Dötlingen-Geveshausen	Life 50	Xacobeo	6	18.654	3,36	627	2,90	541	1168
7. Seelhorst u. Wendeln GbR, Garrel-Falkenberg	Piolah 407	Truman	3	15.424	4,18	644	3,39	523	1167
8. Hasselhorn GbR, Dieter, Wardenburg-Benthullen	Ninja 246	Landstar	4	14.893	4,21	627	3,52	524	1151
9. Kötter, Ewald, Wardenburg-Benthullen	Ivana 4	Baroque	5	13.533	4,95	670	3,47	470	1140
10. Seelhorst u. Wendeln GbR, Garrel-Falkenberg	Goldkindle 421	Lavaman	3	12.254	5,12	628	4,15	509	1137
11. Luhm, Andreas, Wardenburg-Charlottendorf Ost	Franz 8	Beacon	3	14.532	4,45	647	3,36	488	1135
12. Hellbusch, Christian, Großenkneten-Hellbusch	Folli 233	Sallas	3	15.396	3,81	587	3,48	536	1123
13. Strudthoff, Egon, Dötlingen-Geveshausen	Senta 84	Samburu	4	14.477	4,30	622	3,44	498	1120
14. Brandes, Ernst August, Wardenburg-Littel	Adolphine 18	Saram	3	12.157	5,31	646	3,90	474	1120
15. Hasselhorn GbR, Dieter, Wardenburg-Benthullen	368	Truman	3	13.882	4,50	625	3,55	493	1118
16. Strudthoff, Egon, Dötlingen-Geveshausen	Weu Cameo 2	Destry	5	14.253	4,27	609	3,56	507	1116
17. Seelhorst u. Wendeln GbR, Garrel-Falkenberg	Doreen 386	Manifold	3	14.968	4,08	610	3,31	496	1106
18. Hasselhorn GbR, Dieter, Wardenburg-Benthullen	328	Malindi	3	14.543	4,21	612	3,36	488	1100
19. Hasselhorn GbR, Dieter, Wardenburg-Benthullen	325	Malindi	3	13.074	4,74	620	3,57	467	1087
20. Strudthoff, Egon, Dötlingen-Geveshausen	Cindy 59	Windbrook	2	14.499	4,04	586	3,43	498	1084
21. Hasselhorn GbR, Dieter, Wardenburg-Benthullen	Afro 127	Stylist	6	13.952	4,48	625	3,29	459	1084
22. Strudthoff, Egon, Dötlingen-Geveshausen	Sweety 47	Goldwin	3	15.010	3,70	556	3,46	520	1076
23. Hasselhorn GbR, Dieter, Wardenburg-Benthullen	437	Glandorf	2	12.696	4,55	578	3,91	496	1074
24. Strudthoff, Egon, Dötlingen-Geveshausen	Swantje 14	Acapulco	2	16.121	3,12	503	3,52	567	1070
25. Hasselhorn GbR, Dieter, Wardenburg-Benthullen	Trixi 210	Aspen	5	15.297	3,57	546	3,41	521	1067
26. Brandes, Ernst August, Wardenburg-Littel	140	Saram	2	12.813	4,72	605	3,61	462	1067
27. Schröder GbR, Wardenburg-Benthullen	Scarlet 561	Antares	2	15.179	3,49	529	3,53	536	1065
28. Hasselhorn GbR, Dieter, Wardenburg-Benthullen	339	Malindi	3	15.503	3,68	571	3,15	489	1060
29. Hasselhorn GbR, Dieter, Wardenburg-Benthullen	389	Malindi	2	14.445	3,68	531	3,64	526	1057
30. Hasselhorn GbR, Dieter, Wardenburg-Benthullen	322	Cassano	3	13.661	3,95	539	3,77	515	1054
31. Hollje, Jürgen, Wardenburg-Achternholt	172	Stylist	6	14.219	3,90	555	3,50	497	1052
32. Seelhorst u. Wendeln GbR, Garrel-Falkenberg	Fips 315	Stylist	4	13.718	4,26	584	3,40	466	1050
33. Hasselhorn GbR, Dieter, Wardenburg-Benthullen	Treesie 182	Louriver	5	14.744	3,89	573	3,21	473	1046
34. Goerke, Hartmut, Wardenburg-Harbern II	Jolina 279	Gracious	3	12.306	4,82	593	3,68	453	1046
35. Brandes, Jörg, Wardenburg-Littel	Lakrime 12	Gregor	4	13.588	4,41	599	3,25	442	1041
36. Schröder GbR, Wardenburg-Benthullen	Ester 541	Samson	2	15.115	3,55	537	3,32	502	1039
37. Menkens, Jürgen, Großenkneten-Westrittrum	559	Ruacana	4	13.243	4,22	559	3,61	478	1037
38. Menkens, Jürgen, Großenkneten-Westrittrum	579	Truman	4	13.388	4,30	576	3,44	460	1036
39. Hasselhorn GbR, Dieter, Wardenburg-Benthullen	Jelke 126	Minister	6	15.686	3,49	548	3,10	487	1035
40. Pargmann, Ewald, Wardenburg-Benthullen	Otina 108	Sallas	4	14.140	4,15	587	3,17	448	1035
41. Rohde, Dieter, Hatten-Kirchhatten	74	Ruacana	5	14.171	4,01	568	3,28	465	1033
42. Lueken GbR, Jan-Dirk u. Bernd, Großenkneten-Westrittrum	Pauline 855	Format	2	15.918	3,23	514	3,25	517	1031
43. Strudthoff, Egon, Dötlingen-Geveshausen	Petty 12	Atwood	4	12.675	4,64	588	3,50	443	1031
44. Hasselhorn GbR, Dieter, Wardenburg-Benthullen	Irena 293	Cassano	4	13.819	3,97	548	3,49	482	1030
45. Strudthoff, Egon, Dötlingen-Geveshausen	Liza 55	Ladd P	2	13.408	4,12	552	3,56	477	1029
46. Hasselhorn GbR, Dieter, Wardenburg-Benthullen	402	Mulino	2	16.045	3,29	528	3,11	499	1027
47. Strudthoff, Egon, Dötlingen-Geveshausen	Icetime 28	Atwood	3	14.367	3,81	548	3,33	479	1027
48. Hellbusch, Christian, Großenkneten-Hellbusch	Milka 151	Cassano	5	13.556	4,21	571	3,36	456	1027
49. Seeger GbR, Großenkneten-Haschenbrok	Kirsten 233	Lomac	3	12.466	4,60	574	3,63	452	1026
50. Pargmann, Ewald, Wardenburg-Benthullen	Risa 170	Manifold	3	13.958	3,95	551	3,39	473	1024
51. Cording GbR, Achim u. Angela, Großenkneten-Bissel	Klara 529	Bob	2	12.973	4,32	561	3,55	461	1022
52. Schneider, Jens, Wardenburg-Benthullen	326	Gibor	3	12.669	4,47	566	3,59	455	1021
53. Friederichs GbR, Sven u. Christine, Großenkneten-Hengstlage	124	Samson	3	11.165	5,31	593	3,81	425	1018
54. Strudthoff, Egon, Dötlingen-Geveshausen	Novabol 75	Bolton	2	14.348	3,83	549	3,25	466	1015
55. Hellbusch, Christian, Großenkneten-Hellbusch	Ilse 358	Control	2	13.965	3,72	519	3,54	495	1014

Die höchsten 305-Tage-Leistungen

Besitzer, Wohnort	Kuhname	Vater	La.	Milch kg	Fett %	Fett kg	Eiw.%	Eiw.kg	F+E kg
56. Hasselhorn GbR, Dieter, Wardenburg-Benthullen	Biggi 274	Stylist	4	13.007	4,00	520	3,80	494	1014
57. Pargmann, Ewald, Wardenburg-Benthullen	Venita 213	Goldday	2	13.591	3,97	539	3,49	475	1014
58. Lueken GbR, Jan-Dirk u. Bernd, Großenkneten-Westrittrum	Helia 737	Santana	3	12.797	4,44	568	3,49	446	1014
59. Brandes, Jörg, Wardenburg-Littel	Marilyn 50	Sallas	5	14.626	3,66	536	3,25	476	1012
60. Friederichs GbR, Sven u. Christine, Großenkneten-Hengstlage	Imme 133	Bolivia	4	13.485	4,25	573	3,26	439	1012
61. Menkens, Jürgen, Großenkneten-Westrittrum	686	Force	2	17.311	2,72	471	3,12	540	1011
62. Brandes, Jörg, Wardenburg-Littel	Kaba 27	Samson	3	15.862	3,51	556	2,87	455	1011
63. Hasselhorn GbR, Dieter, Wardenburg-Benthullen	341	Malindi	3	13.850	4,02	557	3,28	454	1011
64. Hasselhorn GbR, Dieter, Wardenburg-Benthullen	400	Goldboy	2	13.191	4,15	547	3,51	463	1010
65. Hasselhorn GbR, Dieter, Wardenburg-Benthullen	361	Mammut	3	12.863	4,08	525	3,76	484	1009
66. Strudthoff, Egon, Dötlingen-Geveshausen	Beauty 62	Large	3	15.413	3,34	515	3,19	491	1006
67. Bliefernich, Heinz, Wardenburg-Benthullen	Marion 256	Malindi	3	13.983	3,87	541	3,33	465	1006
68. Seeger GbR, Großenkneten-Haschenbrok	Fiona 81	Ramos	8	12.519	4,85	607	3,19	399	1006
69. Hasselhorn GbR, Dieter, Wardenburg-Benthullen	320	Stylist	3	12.741	4,19	534	3,70	471	1005
70. Pargmann, Ewald, Wardenburg-Benthullen	Krimhild 204	Fanatic	2	13.144	4,21	554	3,43	451	1005
71. Seelhorst u. Wendeln GbR, Garrel-Falkenberg	Tomi 324	Van Gogh	4	13.074	4,34	568	3,33	436	1004
72. Menkens, Jürgen, Großenkneten-Westrittrum	617	Alchemy	3	14.150	3,63	513	3,46	490	1003
73. Hasselhorn GbR, Dieter, Wardenburg-Benthullen	Stina 245	Lavish	4	13.685	3,88	531	3,45	472	1003
74. Strudthoff, Egon, Dötlingen-Geveshausen	Petry 82	Goldsun	3	13.691	3,92	537	3,39	464	1001
75. Strudthoff, Egon, Dötlingen-Geveshausen	Sina 20	Sid	3	12.852	4,23	544	3,55	456	1000
76. Seelhorst u. Wendeln GbR, Garrel-Falkenberg	Flori 326	Boateng	4	13.141	4,29	564	3,32	436	1000



RAIFFEISEN EMS-VECHTE

Warengeschäft der Raiffeisenbank Emsland-Mitte eG



Wir kümmern uns um Ihre Zukunft!

EMSKRAFT
Qualitätsfutter

Klein Berßen: 05965-9403-0
Laar: 05947-75-0

GRENZLAND
RINGFUTTER

Eine starke Gemeinschaft für die Landwirtschaft in der Region

Die höchsten Färsenlaktationen

Besitzer, Wohnort	Kuhname	Vater	EKA	Milch kg	Fett %	Fett kg	Eiw.%	Eiw.kg	F+E kg
1. Strudthoff, Egon, Dötlingen-Geveshausen	Lapalu 22	Elody	27	11.151	5,01	559	3,90	435	994
2. Hasselhorn GbR, Dieter, Wardenburg-Benthullen	468	Fanatic	37	12.597	3,90	491	3,60	454	945
3. Strudthoff, Egon, Dötlingen-Geveshausen	Mar Amelie 57	Gain	23	13.180	3,81	502	3,19	421	923
4. Cording GbR, Achim u. Angela, Großenkneten-Bissel	Wilma 566	Björk	26	11.180	4,64	519	3,46	387	906
5. Lueken GbR, Jan-Dirk u. Bernd, Großenkneten-Westrittrum	Schnippi 16	Shotglass	34	12.898	3,94	508	3,03	391	899
6. Seelhorst u. Wendeln GbR, Garrel-Falkenberg	Florie 499	Bangard	26	11.615	4,29	498	3,44	400	898
7. Seelhorst u. Wendeln GbR, Garrel-Falkenberg	Dara 498	Bangard	28	12.660	3,85	487	3,23	409	896
8. Hasselhorn GbR, Dieter, Wardenburg-Benthullen	476	Epiro	32	14.600	3,06	447	3,07	448	895
9. Weigelt, Stephan, Wardenburg-Harbern	Wanda 483	Mozarella	28	11.747	4,14	486	3,48	409	895
10. Hasselhorn GbR, Dieter, Wardenburg-Benthullen	471	Giotto	33	13.196	3,69	487	3,04	401	888
11. Hellbusch, Christian, Großenkneten-Hellbusch	Enka 62	Alpine	24	11.856	4,09	485	3,37	400	885
12. Brandes, Ernst August, Wardenburg-Littel	15	Lio	29	10.964	4,40	482	3,60	395	877
13. Brandes, Jörg, Wardenburg-Littel	Rabell 69	Nimbus	24	12.955	3,56	461	3,18	412	873
14. Hasselhorn GbR, Dieter, Wardenburg-Benthullen	456	Sansiro	32	12.726	3,65	464	3,19	406	870
15. Brandes, Jörg, Wardenburg-Littel	Ostra 85	Bangard	26	12.253	3,88	476	3,20	392	868
16. Schröder GbR, Wardenburg-Benthullen	Lutzi 601	Dastin	30	12.568	3,47	436	3,38	425	861
17. Högemann, Georg, Garrel-Nikolausdorf	Lilo 91	Fanatic	29	13.050	3,51	458	3,09	403	861
18. Hillen GbR, Heiner & Heidi, Großenkneten-Westrittrum	370	Giant	29	10.885	4,19	456	3,66	398	854
19. Logemann, Jürgen, Wardenburg-Harbern 2	Zophia 241	Bangard	29	9.579	4,94	473	3,97	380	853
20. Seelhorst u. Wendeln GbR, Garrel-Falkenberg	Thekla 37	Deluxo	29	10.833	4,30	466	3,56	386	852
21. Brunken, Klaus, Wardenburg-Charlottendorf Ost	27	Discondi	32	10.557	4,41	466	3,66	386	852
22. Hasselhorn GbR, Dieter, Wardenburg-Benthullen	452	Bangard	32	11.373	4,00	455	3,48	396	851
23. Strudthoff, Egon, Dötlingen-Geveshausen	Gwyneth 85	Doorman	31	11.664	3,78	441	3,48	406	847
24. Schröder GbR, Wardenburg-Benthullen	Adda 610	Fanatic	27	10.622	4,33	460	3,64	387	847
25. Wübbeler, Henning, Hatten-Hatterwüsting	Clematis 240	Giotto	28	10.909	4,27	466	3,47	379	845
26. Brandes, Ernst August, Wardenburg-Littel	35	Babak	36	12.683	3,48	442	3,16	401	843
27. Kötter, Ewald, Wardenburg-Benthullen	Capri 9	Doorman	24	11.442	3,97	454	3,40	389	843
28. Strudthoff, Egon, Dötlingen-Geveshausen	Lata 4	Barbwire	30	11.035	4,18	461	3,45	381	842
29. Lueken GbR, Jan-Dirk u. Bernd, Großenkneten-Westrittrum	Falla 119	Suez	34	11.458	4,00	458	3,34	383	841
30. Brandes, Ernst August, Wardenburg-Littel	77	Garret	31	12.062	3,47	418	3,48	420	838
31. Schröder GbR, Wardenburg-Benthullen	Traube 641	Daryl	34	11.208	3,77	422	3,69	414	836
32. Cording GbR, Achim u. Angela, Großenkneten-Bissel	Bella 570	Miklas	26	11.409	4,04	461	3,29	375	836
33. Seelhorst u. Wendeln GbR, Garrel-Falkenberg	Primel 21	Duty-Free	26	11.696	3,89	455	3,24	379	834
34. Cording GbR, Achim u. Angela, Großenkneten-Bissel	Berta 578	Money P	24	11.166	3,98	444	3,48	389	833
35. Brunken, Klaus, Wardenburg-Charlottendorf Ost	168	Fanatic	28	10.777	4,28	461	3,45	372	833
36. Cording GbR, Achim u. Angela, Großenkneten-Bissel	Alfi 577	Julianos	26	10.259	4,43	454	3,68	378	832
37. Seelhorst u. Wendeln GbR, Garrel-Falkenberg	Leosa 1	Lavaman	24	10.350	4,39	454	3,64	377	831
38. Brunken, Klaus, Wardenburg-Charlottendorf Ost	149	Discondi	28	11.851	3,45	409	3,54	420	829
39. Cording GbR, Achim u. Angela, Großenkneten-Bissel	Elli 572	Carmello	38	11.008	4,17	459	3,36	370	829
40. Seelhorst u. Wendeln GbR, Garrel-Falkenberg	Drina 14	Salish RF	26	12.395	3,40	421	3,28	406	827
41. Schröder GbR, Wardenburg-Benthullen	Anda 616	Eragon	30	10.360	4,42	458	3,55	368	826

Die höchsten Lebensleistungen

Besitzer, Wohnort	Kuhname	Vater	Abk.	Milch kg	Fett %	Fett kg	Eiw.%	Eiw.kg	F+E kg
1. Kötter, Ewald, Wardenburg-Benthullen	Caren 24	Rubens RF	6	144.770	4,30	6219	3,68	5325	11544
2. Weigelt, Stephan, Wardenburg-Harbern	Anni 75	Minister	8	118.235	3,56	4210	3,15	3729	7939
3. Strudthoff, Egon, Dötlingen-Geveshausen	Life 50	Xacobeo	6	116.132	3,48	4039	3,05	3540	7579
4. Hillen GbR, Heiner & Heidi, Großenkneten-Westrittrum	+ Ela 635	Radius	11	111.940	4,28	4793	3,62	4050	8843
5. Logemann, Jürgen, Wardenburg-Harbern 2	+ Adel 29	Dolch	8	110.415	4,36	4809	3,62	3993	8802
6. Lüschen GbR, Klaus u. Torben, Wardenburg-Benthullen	Leoni 3	Alko	10	110.103	3,60	3963	3,23	3552	7515
7. Hasselhorn GbR, Dieter, Wardenburg-Benthullen	+ Alga 12	Radius	10	109.494	3,98	4360	3,32	3639	7999
8. Strudthoff, Egon, Dötlingen-Geveshausen	Pretty 67	Bolton	8	109.307	4,09	4472	3,24	3546	8018
9. Beneke, Fritz u. Sönke, Wildeshausen-Thölstedt	Halma 17	Roling	8	109.116	3,31	3611	3,10	3387	6998
10. Bruns, Renke, Großenkneten-Döhlen	Laura 275	Ramos	9	108.942	4,32	4709	3,35	3652	8361

Die höchsten Lebensleistungen

Besitzer, Wohnort	Kuhname	Vater	Abk.	Milch kg	Fett %	Fett kg	Eiw.%	Eiw.kg	F+E kg
11. Weigelt, Stephan, Wardenburg-Harbern	+ Ingemaus 193	Esquin	11	106.249	4,37	4639	3,42	3638	8277
12. Leverenz, Andre, Wardenburg-Harbern	Zenia 377	Juflor	11	106.238	4,22	4481	3,59	3810	8291
13. Rohde, Dieter, Hatten-Kirchhatten	178	Ticket	10	104.227	4,39	4578	3,50	3643	8221
14. Seelhorst u. Wendeln GbR, Garrel-Falkenberg	+ Goldy 173	Monolog	5	103.806	3,50	3638	3,32	3450	7088
15. Hoting, Volker, Wardenburg-Charlottendorf Ost	+ Roselore 199	Herold	10	102.382	4,39	4499	3,51	3598	8097
16. Beneke, Fritz u. Sönke, Wildeshausen-Thölstedt	Uno 39	Roling	10	101.233	3,47	3510	3,40	3444	6954
17. Strudthoff, Egon, Dötlingen-Geveshausen	+ London 74	Marbach	7	101.226	3,47	3508	3,22	3258	6766
18. Kötter, Ewald, Wardenburg-Benthullen	Nena 26	Shottle	8	100.944	4,06	4096	3,43	3466	7562
19. Hasselhorn GbR, Dieter, Wardenburg-Benthullen	Offi 31	Truman	8	100.610	4,65	4682	3,46	3483	8165
20. Seeger GbR, Großenkneten-Haschenbrok	+ Julchen 77	Markin	6	100.494	3,85	3865	3,47	3487	7352
21. Lüschen GbR, Klaus u. Torben, Wardenburg-Benthullen	+ Adele 80	Levin	10	98.085	4,33	4251	3,15	3091	7342
22. Seeger GbR, Großenkneten-Haschenbrok	Fiona 81	Ramos	9	98.020	4,67	4578	3,40	3328	7906
23. Friederichs GbR, Sven u. Christine, Großenkneten-Hengstlag	Beyonce 344	Legal	9	97.928	5,13	5027	3,93	3851	8878
24. Goerke, Hartmut, Wardenburg-Harbern II	Erka 127	Ramos	11	97.377	3,87	3770	3,20	3115	6885
25. Friederichs GbR, Sven u. Christine, Großenkneten-Hengstlag	Lottchen 388	Mr.Sam	9	94.002	3,83	3599	3,13	2941	6540
26. Weigelt, Stephan, Wardenburg-Harbern	+ Helium 109	Minister	8	93.701	3,88	3636	3,09	2900	6536
27. Kötter, Ewald, Wardenburg-Benthullen	Imke 28	Monolog	8	92.985	4,63	4303	3,79	3523	7826
28. Weigelt, Stephan, Wardenburg-Harbern	Patricia 161	Cecon	7	92.242	3,42	3158	3,22	2973	6131
29. Tabken, Cord, Hatten-Kirchhatten	Lilofee 74	Jefferson	6	92.171	3,87	3566	3,34	3078	6644
30. Hasselhorn GbR, Dieter, Wardenburg-Benthullen	+ Jelke 126	Minister	6	92.108	3,40	3131	3,15	2901	6032
31. Brandes, Ernst August, Wardenburg-Littel	Nolle 58	Balco	9	91.365	3,84	3504	3,27	2990	6494
32. Weigelt, Stephan, Wardenburg-Harbern	Wyoming 119	Jannsen	8	91.313	4,55	4155	3,48	3182	7337
33. Beneke, Fritz u. Sönke, Wildeshausen-Thölstedt	Gundi 60	Laurel	8	90.317	4,45	4021	3,76	3392	7413
34. Hasselhorn GbR, Dieter, Wardenburg-Benthullen	Dori 132	Stylist	6	90.083	3,12	2807	3,21	2889	5696

www.byoprofin.de

Byoprofin

Ihre Vorteile:

- ✓ hohe Eiweißleistung
- ✓ höchste Proteinstabilität
- ✓ finanzieller Mehrertrag
- ✓ höhere Stoffwechselstabilität



Wulfa-Mast GmbH
Mühlenstraße 4 · 49413 Dinklage-Wulfenau
Tel. (04443)898-0 · www.wulfa.de

Milchkontrollverein BERNE-HUDE

Die höchsten Herdenleistungen

Besitzer, Wohnort	Alter	Milch kg	Fett %	Fett kg	Eiw.%	Eiw.kg	F+E kg
Gruppe 2,0 - 59,9 Kühe							
1. Schwarting, Günther, Berne-Neuenkoop	55,3	8.920	3,70	330	3,35	299	629
Gruppe 60,0 - 79,9 Kühe							
1. Oetjen, Fred, Hude	54,0	10.170	3,61	367	3,33	338	705
Gruppe 80,0 - 99,9 Kühe							
1. Hollmann, Gerrit, Berne-Pfahlhausen	58,2	8.790	4,35	383	3,62	318	701
2. Pape, Jörn, Berne-Bäke	65,1	9.083	4,19	381	3,39	308	688
3. Schwarting, Stefan, Berne-Bäke	67,9	8.259	4,13	341	3,45	285	626
Gruppe 100,0 - 149,9 Kühe							
1. Wachtendorf GbR, Ingo, Hude	54,8	11.294	3,84	433	3,41	385	819
2. Tönjes GbR, Hude-Vielstedt 2	61,5	11.077	3,77	418	3,34	370	788
3. Stolle GbR, Ruth u. Wilfried, Berne-Neuenkoop	61,0	11.286	3,75	423	3,21	362	785
4. Gerdes, Carl-Heinz, Berne-Huntebrück	56,1	9.692	4,18	406	3,45	334	739
5. Meyerholtz GbR, Dirk & Linda, Berne-Pfahlhausen	59,1	9.335	4,14	386	3,41	318	705
6. Haverkamp, Hergen, Hude-Maibusch	57,4	9.110	4,07	371	3,43	313	684
7. Steenken, Helmut, Berne-Bäke	54,2	8.996	4,04	363	3,48	313	676
8. Reker, Wilfried, Berne	67,4	9.138	3,86	353	3,43	314	667
9. Wichmann, Arend, Berne-Neuenhuntrorf	65,9	8.789	3,97	349	3,42	301	650
Gruppe 150,0 - 199,9 Kühe							
1. von Oesen, Sven, Berne-Schlüte	63,6	9.538	4,14	395	3,42	327	721
2. Oetken, Fred, Hude-Maibusch	55,2	9.439	4,04	382	3,47	328	709
3. Koopmann, Torsten, Berne-Köterende	63,8	9.208	4,01	369	3,52	324	693
4. Blankemeyer, Werner, Berne	56,9	9.102	4,01	365	3,40	309	674
5. Sudbrink, Uwe, Hude-Maibusch	59,7	8.976	4,05	363	3,45	310	673
6. Schote GbR, Frank, Hude-Nordenholzermoor	59,0	8.807	3,83	337	3,50	308	645
7. Wenke, Reiner, Berne-Ochholt	57,2	8.198	4,22	346	3,41	280	626
Gruppe über 200,0 Kühe							
1. Meyer, Mathias, Hude-Vielstedt	51,6	11.260	3,85	434	3,43	387	820
2. Hespe, Frerk, Berne	53,6	10.112	4,15	419	3,53	357	776
3. Van Eijden-Scholman & Co. KG, Berne	58,5	9.916	4,01	398	3,43	340	738
4. Wefer GbR, Rolf u. Henning, Berne-Hiddigwardermoor	55,7	9.050	3,93	355	3,53	320	675
5. Schmidt GbR, Axel u. Heike, Berne	61,5	8.795	3,96	349	3,42	301	650
6. Kortlang Milch GbR, Berne-Hiddigwardermoor	55,9	8.583	3,92	336	3,42	294	630

Die höchsten 305-Tage-Leistungen

Besitzer, Wohnort	Kuhname	Vater	La.	Milch kg	Fett %	Fett kg	Eiw.%	Eiw.kg	F+E kg
1. Meyer, Mathias, Hude-Vielstedt	512	Ladner	2	14.899	4,87	725	3,51	523	1248
2. Meyer, Mathias, Hude-Vielstedt	548	Lebor	2	15.439	3,78	583	3,54	546	1129
3. Meyer, Mathias, Hude-Vielstedt	463	Goldday	3	14.238	4,30	612	3,56	507	1119
4. Meyer, Mathias, Hude-Vielstedt	514	Seramis	2	14.878	3,82	569	3,66	545	1114
5. Meyer, Mathias, Hude-Vielstedt	534	Lebor	2	13.834	4,47	618	3,43	474	1092

Die höchsten 305-Tage-Leistungen

Besitzer, Wohnort	Kuhname	Vater	La.	Milch kg	Fett %	Fett kg	Eiw.%	Eiw.kg	F+E kg
6. Meyer, Mathias, Hude-Vielstedt	500	Lebor	2	16.828	3,39	570	3,07	517	1087
7. Meyer, Mathias, Hude-Vielstedt	523	Busatis	2	15.139	3,85	583	3,29	498	1081
8. Meyer, Mathias, Hude-Vielstedt	481	Lebor	3	15.763	3,57	563	3,28	517	1080
9. Meyer, Mathias, Hude-Vielstedt	498	Lebor	2	15.177	3,63	551	3,47	527	1078
10. Tönjes GbR, Hude-Vielstedt 2	Jalapenos 118	Malindi	3	13.713	4,24	581	3,57	489	1070
11. Hespe, Frerk, Berne	llane 59		4	14.662	3,89	570	3,36	493	1063
12. Meyer, Mathias, Hude-Vielstedt	520	Lebor	2	13.216	4,42	584	3,55	469	1053
13. Meyer, Mathias, Hude-Vielstedt	558		2	14.648	3,82	560	3,36	492	1052
14. Meyer, Mathias, Hude-Vielstedt	406	Truman	3	14.188	4,08	579	3,24	460	1039
15. Meyer, Mathias, Hude-Vielstedt	230	Wito	5	14.349	4,08	586	3,16	453	1039
16. Meyer, Mathias, Hude-Vielstedt	524	Lebor	2	15.094	3,47	524	3,40	513	1037
17. Hespe, Frerk, Berne	Edelmut 129	Toscano	3	12.878	4,67	601	3,33	429	1030
18. Hespe, Frerk, Berne	Lafa 239	Mestax	3	13.001	4,48	582	3,43	446	1028
19. Meyer, Mathias, Hude-Vielstedt	539	Wille	2	14.901	3,30	491	3,53	526	1017
20. Stolle GbR, Ruth u. Wilfried, Berne-Neuenkoop	High Five 846	Fever	3	14.038	4,15	582	3,09	434	1016
21. Tönjes GbR, Hude-Vielstedt 2	Dubarry 77	Sallas	5	15.242	3,55	541	3,11	474	1015
22. Meyer, Mathias, Hude-Vielstedt	Donne 390	Gandolf	4	13.092	4,33	567	3,42	448	1015
23. Meyer, Mathias, Hude-Vielstedt	503	Lebor	2	13.592	3,86	524	3,61	490	1014
24. Meyer, Mathias, Hude-Vielstedt	447		3	12.488	4,49	561	3,60	450	1011
25. Tönjes GbR, Hude-Vielstedt 2	Biene 114	Darox	3	15.004	3,55	533	3,18	477	1010
26. Wachtendorf GbR, Ingo, Hude	Kanada 208	Toscano	3	14.534	3,70	538	3,22	468	1006
27. von Oesen, Sven, Berne-Schlüte	179	Tinto	5	13.861	4,20	582	3,04	421	1003
28. Meyer, Mathias, Hude-Vielstedt	592		2	15.081	3,38	510	3,26	491	1001
29. Meyer, Mathias, Hude-Vielstedt	569		2	14.462	3,65	528	3,24	469	997
30. Wachtendorf GbR, Ingo, Hude	Waldblume 216	Sallas	2	14.725	3,51	517	3,25	478	995
31. Meyer, Mathias, Hude-Vielstedt	578	Lebor	2	13.620	3,80	517	3,51	478	995
32. Meyer, Mathias, Hude-Vielstedt	301	Jomann	4	13.387	3,86	517	3,55	475	992
33. Meyer, Mathias, Hude-Vielstedt	360	Augusta	3	15.430	3,40	525	3,03	467	992
34. Wachtendorf GbR, Ingo, Hude	Wanell 183	Sallas	3	15.069	3,27	493	3,28	494	987
35. Meyer, Mathias, Hude-Vielstedt	Karina 279	Windspiel	5	13.827	3,83	529	3,31	458	987
36. Meyer, Mathias, Hude-Vielstedt	444	Crunch	3	13.466	3,76	506	3,56	479	985
37. Meyer, Mathias, Hude-Vielstedt	505	Ladner	2	12.667	4,19	531	3,58	454	985
38. Tönjes GbR, Hude-Vielstedt 2	Sazuu 240	Seagual	2	14.213	3,70	526	3,22	458	984
39. Hespe, Frerk, Berne	Galli 514	Jannsen	6	12.488	4,36	544	3,51	438	982
40. Hespe, Frerk, Berne	Hannemarie 283	Glandorf	2	11.211	4,98	558	3,78	424	982
41. Meyer, Mathias, Hude-Vielstedt	394	Astura	3	14.628	3,31	484	3,37	493	977
42. Ripken, Heiko, Berne-Campe	254	Cello	4	13.244	4,10	543	3,28	434	977
43. Hespe, Frerk, Berne	Achte 627	Sallas	5	11.347	5,03	571	3,55	403	974
44. Meyer, Mathias, Hude-Vielstedt	297		4	13.260	3,85	511	3,48	461	972
45. Wachtendorf GbR, Ingo, Hude	Kappy 187	Saldan	4	14.319	3,60	515	3,18	456	971
46. Stolle GbR, Ruth u. Wilfried, Berne-Neuenkoop	Granita 626	Cassano	5	12.476	4,49	560	3,29	410	970
47. Meyer, Mathias, Hude-Vielstedt	584	Lavaman	2	11.656	4,50	525	3,80	443	968
48. Meyer, Mathias, Hude-Vielstedt	240	Melvin	5	13.389	3,98	533	3,23	432	965
49. Meyer, Mathias, Hude-Vielstedt	422		3	13.279	4,02	534	3,24	430	964
50. Meyer, Mathias, Hude-Vielstedt	399	Gibor	4	14.095	3,48	491	3,35	472	963
51. Hespe, Frerk, Berne	Naerrin 569	Jonas	6	13.899	3,80	528	3,13	435	963
52. Wefer GbR, Rolf u. Henning, Berne-Hiddigwardermoor	Lotte 772	Ruacana	6	12.582	4,12	519	3,52	443	962
53. Hespe, Frerk, Berne	Dakota 7	Jelder	5	13.804	3,64	502	3,33	459	961
54. Meyer, Mathias, Hude-Vielstedt	408	Sallas	3	14.003	3,63	509	3,23	452	961
55. Meyer, Mathias, Hude-Vielstedt	424	Ladner	3	13.952	3,67	512	3,21	448	960
56. Tönjes GbR, Hude-Vielstedt 2	Biscaya 655	Atlantic	2	13.346	3,56	475	3,63	484	959
57. Meyer, Mathias, Hude-Vielstedt	349	Tiam	4	13.039	3,68	480	3,67	479	959
58. Hespe, Frerk, Berne	Ilka 132		4	12.590	3,97	500	3,65	459	959
59. Meyer, Mathias, Hude-Vielstedt	507	Ron	2	13.562	3,75	509	3,32	450	959
60. Wachtendorf GbR, Ingo, Hude	Maren 165	Tequila RF	3	13.649	3,59	490	3,43	468	958

Die höchsten 305-Tage-Leistungen

Besitzer, Wohnort	Kuhname	Vater	La.	Milch kg	Fett %	Fett kg	Eiw.%	Eiw.kg	F+E kg
61. Meyer, Mathias, Hude-Vielstedt	480	Lebor	2	13.856	3,55	492	3,36	466	958
62. Wachtendorf GbR, Ingo, Hude	Koralle 227	Elstar	2	12.694	4,33	550	3,20	406	956
63. Meyer, Mathias, Hude-Vielstedt	445	Brawler	3	13.566	3,64	494	3,38	459	953
64. Meyerholtz GbR, Dirk & Linda, Berne-Pfahlhausen	224	Celvin	4	12.913	4,08	527	3,30	426	953
65. Meyer, Mathias, Hude-Vielstedt	410		3	13.871	3,84	533	3,03	420	953
66. Stolle GbR, Ruth u. Wilfried, Berne-Neuenkoop	Janetta 972	Mad Max	2	12.964	4,14	537	3,21	416	953
67. Meyer, Mathias, Hude-Vielstedt	557	Beamer	2	13.643	3,69	503	3,29	449	952

Die höchsten Färsenlaktationen

Besitzer, Wohnort	Kuhname	Vater	EKA	Milch kg	Fett %	Fett kg	Eiw.%	Eiw.kg	F+E kg
1. Tönjes GbR, Hude-Vielstedt 2	Hankifax 408	Sallas	29	13.031	3,68	479	3,27	426	905
2. Meyer, Mathias, Hude-Vielstedt	667	Fanatic	25	11.865	4,01	476	3,46	411	887
3. Meyer, Mathias, Hude-Vielstedt	650	Fanatic	27	10.602	4,42	469	3,84	407	876
4. Tönjes GbR, Hude-Vielstedt 2	Rabbit 12	Bigest	32	11.875	3,97	471	3,40	404	875
5. Meyer, Mathias, Hude-Vielstedt	635	Tribute	34	11.614	3,90	453	3,62	420	873
6. Koopmann, Torsten, Berne-Köterende	Sigi 365	Plotz	36	12.552	3,53	443	3,42	429	872
7. Hespe, Frerk, Berne	Palla 464	Xantana	25	11.175	4,01	448	3,77	421	869
8. Meyer, Mathias, Hude-Vielstedt	596	Tribute	29	10.204	4,51	460	3,98	406	866
9. Meyer, Mathias, Hude-Vielstedt	591	Lebor	30	12.110	3,50	424	3,63	440	864
10. Meyer, Mathias, Hude-Vielstedt	627	Lavaman	27	10.797	4,18	451	3,78	408	859
11. Meyer, Mathias, Hude-Vielstedt	615	Force	30	12.413	3,32	412	3,57	443	855
12. Meyer, Mathias, Hude-Vielstedt	611		30	10.953	4,07	446	3,71	406	852
13. Meyer, Mathias, Hude-Vielstedt	658	Ashlar	34	11.863	3,74	444	3,40	403	847
14. Tönjes GbR, Hude-Vielstedt 2	Cinedane 322	Lomac	35	10.355	4,48	464	3,67	380	844
15. Wefer GbR, Rolf u. Henning, Berne-Hiddigwardermoor	505	Bangard	31	11.110	4,00	444	3,59	399	843
16. Hespe, Frerk, Berne	Laila 449	Samson	28	11.009	4,03	444	3,56	392	836
17. Meyer, Mathias, Hude-Vielstedt	636		35	10.922	4,01	438	3,63	397	835
18. Hespe, Frerk, Berne	Georgine 473	Fernandez	22	11.299	3,82	432	3,51	397	829
19. Meyer, Mathias, Hude-Vielstedt	648	Antimon	27	11.968	3,68	441	3,19	382	823
20. Meyer, Mathias, Hude-Vielstedt	Nicole 593	Manifold	28	11.616	3,62	420	3,46	402	822
21. Meyer, Mathias, Hude-Vielstedt	651	Force	26	10.219	4,34	443	3,68	376	819
22. Meyer, Mathias, Hude-Vielstedt	722	Second	26	12.687	3,06	388	3,39	430	818
23. Hespe, Frerk, Berne	Base 507	Giant	24	10.197	4,48	457	3,53	360	817
24. Meyerholtz GbR, Dirk & Linda, Berne-Pfahlhausen	179	Levant	27	11.498	3,81	438	3,26	375	813
25. Hespe, Frerk, Berne	Eichkatze 466	Goaway	22	11.673	3,81	445	3,14	367	812
26. Stolle GbR, Ruth u. Wilfried, Berne-Neuenkoop	Lamona 75	Showman	29	10.723	4,24	455	3,33	357	812
27. Koopmann, Torsten, Berne-Köterende	Schnuppi 333	Dizzy-Red	28	10.705	3,80	407	3,72	398	805
28. Hespe, Frerk, Berne	Egine 422	Giant	26	10.518	4,11	432	3,55	373	805
29. Koopmann, Torsten, Berne-Köterende	Hermine 364	Gregor	36	11.385	3,52	401	3,50	398	799
30. Kortlang Milch GbR, Berne-Hiddigwardermoor	Mocca 715	Bube	34	11.478	3,78	434	3,18	365	799
31. Meyer, Mathias, Hude-Vielstedt	637	Crunch	31	10.093	4,18	422	3,72	375	797
32. Tönjes GbR, Hude-Vielstedt 2	Feymar 254	Force	25	13.267	2,94	390	3,05	405	795
33. Tönjes GbR, Hude-Vielstedt 2	Coolsocket 304	Goldwin	36	10.852	3,71	403	3,58	389	792
34. Tönjes GbR, Hude-Vielstedt 2	Snapchat 495	Goldday	24	11.559	3,49	403	3,34	386	789
35. Van Eijden-Scholman & Co. KG, Berne	895	Goldday	35	9.882	4,31	426	3,65	361	787
36. Drieling, Frank, Berne-Neuenhunnerfermoor	7763	Suez	29	11.399	3,61	412	3,27	373	785
37. Hespe, Frerk, Berne	Barina 399	Fallon	25	9.804	4,35	426	3,66	359	785
38. Van Eijden-Scholman & Co. KG, Berne	955	Bigest	32	11.272	3,81	429	3,16	356	785
39. Meyerholtz GbR, Dirk & Linda, Berne-Pfahlhausen	152	Red Mist	30	9.387	4,41	414	3,94	370	784
40. Van Eijden-Scholman & Co. KG, Berne	997	Red Mist	25	10.653	3,78	403	3,54	377	780
41. Van Eijden-Scholman & Co. KG, Berne	956	Garret	27	10.790	3,82	412	3,41	368	780
42. Schote GbR, Frank, Hude-Nordenholzermoor	144	Magma	29	10.818	3,60	389	3,61	390	779
43. Schote GbR, Frank, Hude-Nordenholzermoor	148	Fanatic	28	10.738	3,77	405	3,48	374	779
44. Schmidt, Helge, Berne-Ranzenbüttel	741	Force	31	10.910	3,82	417	3,32	362	779
45. Hespe, Frerk, Berne	Genka 438	Goldday	28	10.690	3,84	411	3,42	366	777
46. Steenken, Helmut, Berne-Bäke	212	Bangard	32	10.213	4,11	420	3,50	357	777

Die höchsten Lebensleistungen

Besitzer, Wohnort	Kuhname	Vater	Abk.	Milch kg	Fett %	Fett kg	Eiw.%	Eiw.kg	F+E kg
1. Stolle GbR, Ruth u. Wilfried, Berne-Neuenkoop	Madita 189	Morello	9	141.033	2,99	4222	3,07	4329	8551
2. Hohnholz, Herwig, Berne-Köterende	Billy 33	Trailor	14	140.232	4,26	5973	3,42	4794	10767
3. Stolle GbR, Ruth u. Wilfried, Berne-Neuenkoop	+ Astrid 98	Belmfort	10	133.608	3,40	4543	3,10	4146	8689
4. Hespe, Frerk, Berne	Gunda 296	Dolch	9	126.732	3,74	4737	3,34	4228	8965
5. Tönjes GbR, Hude-Vielstedt 2	Camilla 32	Limburger	8	115.038	3,89	4470	3,23	3711	8181
6. Tönjes GbR, Hude-Vielstedt 2	+ Salinero 28	Limburger	9	111.420	4,12	4594	3,32	3701	8295
7. von Oesen, Sven, Berne-Schlüte	+ 88	Holm	11	109.719	4,15	4553	3,55	3898	8451
8. Hespe, Frerk, Berne	Nicola 332	Minister	9	109.433	3,58	3917	3,23	3531	7448
9. Tönjes GbR, Hude-Vielstedt 2	Hamster 45	Marbach	7	106.615	3,74	3987	3,32	3537	7524
10. Wefer GbR, Rolf u.Henning, Berne-Hiddigwardermoor	+ Bondi 161	Bond	10	106.236	4,13	4390	3,36	3573	7963
11. Pape, Jörn, Berne-Bäke	+ Elietta 415	Monkey	9	105.466	4,03	4255	3,39	3578	7833
12. Schmidt GbR, Axel u. Heike, Berne	+ Fanta 144	Banderas	9	105.421	4,03	4252	3,08	3243	7495
13. Van Eijden-Scholman & Co. KG, Berne	Don't eat 465	Dragon	9	104.680	3,80	3980	3,44	3605	7585
14. Stolle GbR, Ruth u. Wilfried, Berne-Neuenkoop	Caline 257	Cadon	9	102.869	3,96	4077	3,24	3332	7409
15. Hollmann, Gerrit, Berne-Pfahlhausen	24	Vampir	8	101.960	4,46	4547	3,75	3820	8367
16. Stolle GbR, Ruth u. Wilfried, Berne-Neuenkoop	Levita 449	Radius	8	101.477	3,69	3749	3,10	3142	6891
17. Van Eijden-Scholman & Co. KG, Berne	+ Rolling St 337	Ramos	11	100.786	4,62	4658	3,43	3460	8118
18. Schmidt GbR, Axel u. Heike, Berne	Isa 151	Gibor	8	98.089	4,03	3950	3,30	3241	7191
19. Tönjes GbR, Hude-Vielstedt 2	January 46	Stylist	8	97.438	4,24	4134	3,42	3328	7462
20. von Oesen, Sven, Berne-Schlüte	+ Nelli 8		12	96.984	4,24	4113	3,28	3185	7298
21. Stolle GbR, Ruth u. Wilfried, Berne-Neuenkoop	Molina 381	Marbach	8	96.172	3,60	3464	3,23	3111	6575
22. Koopmann, Torsten, Berne-Köterende	Rieke 207	Morello	9	96.103	3,86	3706	3,17	3046	6752
23. Oetken, Fred, Hude-Maibusch	+ 279	Good Luck	8	95.677	3,66	3502	3,42	3269	6771
24. Hespe, Frerk, Berne	Ida 293	Novize	10	93.924	4,75	4464	3,32	3121	7585
25. Kummer, Jan, Berne-Hekeln	+ Nilli 70	Limburger	8	93.869	3,90	3662	3,39	3181	6843
26. Meyer, Mathias, Hude-Vielstedt	1		10	93.634	3,92	3671	3,45	3227	6898
27. Blankemeyer, Werner, Berne	+ Mona 35	Fieldhouse	11	93.508	4,49	4203	3,60	3362	7565
28. Hohnholz, Herwig, Berne-Köterende	Ina 261	Trailor	11	91.209	4,08	3721	3,45	3144	6865
29. von Oesen, Sven, Berne-Schlüte	+ 33	J.L.Alltan	6	90.907	3,88	3523	3,29	2987	6510
30. von Oesen, Sven, Berne-Schlüte	+ 7	J.L.Alltan	8	90.451	3,52	3184	3,09	2795	5979
31. Stolle GbR, Ruth u. Wilfried, Berne-Neuenkoop	+ Fine 369	Marbach	8	90.201	3,91	3526	3,12	2813	6339
32. Hespe, Frerk, Berne	+ Jaema 458	Ruffian	7	89.974	4,11	3699	3,50	3149	6848
33. Gerdes, Carl-Heinz, Berne-Huntebrück	Janne 110	Amador	8	89.575	4,62	4138	3,43	3069	7207
34. Meyerholtz GbR, Dirk & Linda, Berne-Pfahlhausen	+ 52	Jaborg	5	89.293	3,93	3505	3,28	2927	6432
35. Schwarting, Stefan, Berne-Bäke	183	Konsul	8	89.177	4,11	3665	3,33	2970	6635
36. von Oesen, Sven, Berne-Schlüte	+ 208	Emil	9	87.763	4,59	4030	3,56	3120	7150
37. Müller, Carsten, Lemwerder-Barschlüte	Algenblume 101	Mark	12	87.695	3,57	3135	3,36	2949	6084
38. Reichwald, Jens, Lemwerder	104	Iko	11	87.670	3,43	3011	3,31	2902	5913
39. Schmidt GbR, Axel u. Heike, Berne	Magna 160	Herold	9	87.558	4,66	4077	3,55	3111	7188
40. Schwarting, Stefan, Berne-Bäke	105		12	87.536	3,80	3324	3,31	2898	6222
41. Hohnholz, Herwig, Berne-Köterende	Hani 256	Ticket	11	87.511	4,19	3664	3,41	2986	6650
42. Stolle GbR, Ruth u. Wilfried, Berne-Neuenkoop	+ Malorka 545	Baxter 2	6	87.387	3,33	2911	2,96	2584	5495
43. Schiller, Helmut, Berne	Silke 60	Pronto	8	87.224	4,17	3638	3,30	2875	6513
44. Kummer, Jan, Berne-Hekeln	Gimone 89	Limburger	9	87.152	4,57	3981	3,58	3124	7105
45. Koopmann, Torsten, Berne-Köterende	+ Nowa 190	Gero	9	86.966	4,13	3593	3,47	3015	6608
46. Schmidt, Helge, Berne-Ranzenbüttel	+ 254	Jort	8	86.966	3,70	3220	3,22	2803	6023

Die höchsten Herdenleistungen

Besitzer, Wohnort	Alter	Milch kg	Fett %	Fett kg	Eiw.%	Eiw.kg	F+E kg
Gruppe 2,0 - 39,9 Kühe							
1. Martens, Frank, Wiefelstede-Bokel	57,2	11.224	3,95	444	3,40	382	825
2. Küpker, Ralf, Bad Zwischenahn-Aschhausen	54,8	10.480	3,86	405	3,50	367	772
3. Meyer, Gerriet, Wiefelstede-Neuenkrüge	70,1	9.227	4,14	382	3,44	317	699
4. Bramstedt, Werner, Jade-Jaderkreuzmoor	61,8	9.321	4,04	376	3,36	313	690
5. Kuck, Herbert, Wiefelstede-Hassel	58,8	8.696	4,23	368	3,33	290	658
Gruppe 40,0 - 59,9 Kühe							
1. Klarmann Jun., Heinrich, Wiefelstede-Wemkendorf	66,6	10.731	3,97	426	3,35	360	786
2. Rothe, Thomas, Wiefelstede	54,7	9.229	3,89	359	3,52	325	684
3. Eilers, Hans-Gerd, Varel-Altjührden	63,9	8.403	4,36	366	3,31	278	645
Gruppe 60,0 - 79,9 Kühe							
1. Cording, Dirk, Westerstede-Garnholterdamm	54,2	10.616	3,90	414	3,42	363	777
2. Cordes, Wilfried, Varel-Rosenberg	70,0	9.784	4,22	413	3,51	344	757
3. Lehnert, Dieter, Rastede-Heubült	62,7	9.937	3,98	395	3,41	338	734
4. Gerdes, Gerd, Bad Zwischenahn-Helle	58,6	9.635	4,15	400	3,30	318	718
5. Hellmers, Helmut, Wiefelstede-Conneforde	55,0	9.303	4,15	386	3,52	328	714
6. Trüper-Strues, Reiner, Jade-Jaderaußendeich	63,1	9.328	4,12	385	3,42	319	703
7. Tapken, Gerd, Wiefelstede-Kortebuegge	56,1	9.015	4,14	373	3,53	318	691
8. von Deetzen GbR, Rastede-Rastederberg	62,6	8.622	4,33	373	3,47	299	672
9. Frels, Heino, Jade-Nordbollenhagen	54,5	9.085	3,92	356	3,34	303	660
10. Janssen, Wilfried, Wiefelstede-Mollberg	59,3	8.696	4,18	364	3,41	297	660
11. Ahlers, Dieter, Rastede-Neusüdende	60,9	9.230	3,76	347	3,37	311	659
12. Siefken, Bernd, Rastede-Hahn	54,1	8.942	3,91	350	3,39	303	653
13. Garnholz, Gerold, Rastede-Wapeldorf	59,9	8.496	4,21	357	3,39	288	646
Gruppe 80,0 - 99,9 Kühe							
1. Stahmer, Susanne, Rastede-Nethen	53,5	10.967	3,79	416	3,52	386	802
2. Schröder, Hans Gerd, Wiefelstede-Hassel	51,6	9.964	4,29	427	3,63	362	789
3. Kuck GbR, Jan-Gerd u. Dirk, Wiefelstede-Nuttel	57,0	10.535	3,88	409	3,44	362	771
4. Sauer Bauernhof GbR, Varel-Dangast	59,8	9.442	4,35	411	3,55	335	746
5. Kuhlmann GbR, Heino u. Heiko, Rastede-Rastederberg	56,8	9.687	4,14	401	3,46	335	736
6. Schnörwangen, Jan, Wiefelstede-Spohle	51,4	9.556	4,17	399	3,41	326	725
7. Küpker GbR, Wiefelstede-Wiefelsteder Moor	48,2	9.879	3,85	380	3,46	342	722
8. Wemken GbR, Sabine + Arnd, Bad Zwischenahn-Helle	63,3	8.504	4,37	371	3,64	310	681
9. Hellmers & Streekmann GbR, Wiefelstede-Hullenhausen	56,2	8.670	4,37	379	3,43	297	677
10. Luers, Torsten, Varel-Altjührden	61,2	9.071	4,09	371	3,34	303	675
Gruppe 100,0 - 149,9 Kühe							
1. Helmers GbR, Wiefelstede-Heidkamperfeld	56,9	11.065	3,84	425	3,44	381	807
2. Wemken, Holger, Wiefelstede-Nuttel	57,4	11.176	3,74	418	3,34	373	791
3. Eiting, Hans-Georg, Wiefelstede-Lehe	55,2	10.114	4,12	417	3,46	350	767
4. Buerger, Frank, Wiefelstede-Nuttel	55,5	10.044	4,25	427	3,39	340	767
5. Oltmanns, Rainer, Wiefelstede-Hollen	56,4	10.339	4,13	427	3,27	338	764
6. Völkers, Frank, Wiefelstede-Hassel	57,1	10.237	3,97	406	3,47	355	762
7. Bollmann, Dirk, Wiefelstede-Hollen	62,2	10.315	3,87	399	3,45	356	755
8. Bargmann GbR, Varel-Rosenberg	57,9	10.029	4,04	405	3,44	345	750
9. Stamer, Arne, Wiefelstede-Wiefelstede	52,8	10.507	3,67	385	3,45	363	748
10. Helmers, Jan Gerd, Wiefelstede-Wemkendorf	53,1	9.694	4,23	410	3,49	338	748
11. Lamken/Wiemken GbR, Wiefelstede	51,4	9.838	3,96	389	3,58	353	742

Die höchsten Herdenleistungen

Besitzer, Wohnort	Alter	Milch kg	Fett %	Fett kg	Eiw.%	Eiw.kg	F+E kg
Gruppe 100,0 - 149,9 Kühe							
12. Ahlers, Jan, Wiefelstede-Wiefelstedermoor	58,7	10.064	3,92	394	3,43	345	740
13. Holfeld, Eike, Wiefelstede-Heidkamperfeld	59,2	10.256	3,74	383	3,41	350	733
14. Mittwollen, Markus, Wiefelstede-Mollberg	55,8	10.128	3,94	399	3,26	330	729
15. Diers, Jörg, Wiefelstede-Heidkamp	54,4	9.951	3,93	391	3,23	321	712
16. Theilsiefje, Arno, Bockhorn-Bockhonerfeld	59,9	9.771	3,87	378	3,33	326	703
17. Backhaus GbR, Wiefelstede-Mollberg	56,6	9.314	4,09	381	3,46	322	703
18. Büsing, Frank, Rastede-Bekhausen	60,8	9.637	3,80	366	3,39	327	693
19. Cordes GbR, Eckhard u. G., Varel-Hohenberge	58,0	8.989	4,16	374	3,48	313	687
20. Garlichs GbR, Varel-Moorhausen	63,5	8.849	4,27	378	3,47	307	685
21. Gerdes, Hartmut, Wiefelstede-Conneforde	55,2	9.268	3,97	368	3,40	315	683
22. Lehmhus, Heiner, Varel-Rosenberg	59,1	9.264	4,01	372	3,31	306	678
23. Oncken, Jan-Gerd, Jade-Nordbollenhagen	66,3	8.871	4,06	360	3,28	291	651

Gruppe 150,0 - 199,9 Kühe

1. Van Velzen-Hekert GbR, Jade-Jaderaußendeich	65,9	11.189	3,78	422	3,59	401	824
2. Eiting, Jan-Gerd, Wiefelstede-Gristede	55,2	10.939	3,96	433	3,38	370	803
3. Wemken GbR, Jan u. Hauke, Rastede-Liethe	55,0	10.862	3,76	408	3,32	361	769
4. Gerdes, Torben, Jade-Jaderberg	68,6	10.765	3,78	407	3,33	359	766
5. Grünbau/Höpken GbR, Rastede-Nethen	54,0	10.314	3,98	411	3,45	356	766
6. Meinen GbR, Wiefelstede-Spohle	59,7	9.757	3,94	384	3,43	335	719
7. Haase GbR, Varel-Seghorn	57,1	9.380	4,09	384	3,41	320	704
8. Kingma, Willem Hendrik, Jade-Wapelergroden	62,0	9.066	4,16	377	3,52	319	696
9. Bielefeld GbR, Jade-Nordbollenhagen	57,3	9.031	3,99	360	3,49	315	676
10. Blanke GbR, Varel-Dangast	61,6	8.611	4,29	369	3,35	288	657
11. Rogge, Tammo, Jade-Jadervorwerk	51,8	8.921	3,94	352	3,35	299	651

Gruppe über 200,0 Kühe

1. Lübemann GbR, Varel-Altjührden	55,9	10.374	4,05	420	3,42	355	775
2. Klattenhof GbR, Wiefelstede-Conneforde	56,6	9.847	4,31	424	3,35	330	754
3. Strues GbR, Wiefelstede-Dringenburg	55,2	9.763	4,18	408	3,41	333	741
4. Wemken-Milch GbR, Wiefelstede-Wemkendorf	54,3	9.743	3,98	388	3,48	339	727
5. Heinen, Henning, Wiefelstede-Conneforde	55,2	9.291	4,12	383	3,50	325	708
6. Gieseke, Jan-Derk, Varel-Neuenwege	52,1	9.649	4,04	390	3,22	311	701
7. Idema GbR, Jade	62,3	9.008	4,15	374	3,54	319	693
8. Hullmann GbR, Varel-Varelerhafen	52,1	9.037	4,15	375	3,50	316	691
9. Oltmanns Neuenwege GbR, Varel-Neuenwege	59,7	8.924	4,08	364	3,44	307	670

Die höchsten 305-Tage-Leistungen

Besitzer, Wohnort	Kuhname	Vater	La.	Milch kg	Fett %	Fett kg	Eiw.%	Eiw.kg	F+E kg
1. Van Velzen-Hekert GbR, Jade-Jaderaußendeich	Hanna 912	Legend	4	16.601	3,36	557	3,52	584	1141
2. Strues GbR, Wiefelstede-Dringenburg	Oktavia 785	Carmello	2	13.052	5,40	705	3,34	436	1141
3. Wemken-Milch GbR, Wiefelstede-Wemkendorf	Malone 1844	Frisco	2	16.189	3,56	577	3,41	552	1129
4. Wemken-Milch GbR, Wiefelstede-Wemkendorf	Macabe 1402	Van Gogh	3	14.609	4,00	584	3,35	489	1073
5. Stulken, Hinr.Gerhard, Rastede-Wapeldorf	Doretta 103	Snowflake	2	15.302	3,69	564	3,32	508	1072
6. Strues GbR, Wiefelstede-Dringenburg	Mebel 561	Beacon	2	13.854	4,40	609	3,33	461	1070
7. Helmers GbR, Wiefelstede-Heidkamperfeld	Winzig 791	Binom	4	13.485	4,46	602	3,46	467	1069
8. Klattenhof GbR, Wiefelstede-Conneforde	Millie 1000	Korso	3	11.470	5,64	647	3,66	420	1067
9. Wemken-Milch GbR, Wiefelstede-Wemkendorf	Flory 1812		2	14.015	4,23	593	3,37	473	1066
10. Helmers, Jan Gerd, Wiefelstede-Wemkendorf	Mary 278	Charlie	4	15.268	3,53	539	3,42	522	1061

Die höchsten 305-Tage-Leistungen

Besitzer, Wohnort	Kuhname	Vater	La.	Milch kg	Fett %	Fett kg	Eiw.%	Eiw.kg	F+E kg
11. Küpker GbR, Wiefelstede-Wiefelsteder Moor	Magda 137	Goldboy	3	14.347	4,09	587	3,29	472	1059
12. Strues GbR, Wiefelstede-Dringenburg	Frauke 799	Pio	2	13.296	4,48	596	3,47	462	1058
13. Gerdes, Torben, Jade-Jaderberg	Black 489	Buckeye	5	15.180	3,64	552	3,33	505	1057
14. Van Velzen-Hekert GbR, Jade-Jaderaußendeich	649	Legend	5	12.673	4,67	592	3,67	465	1057
15. Bargmann GbR, Varel-Rosenberg	181		4	11.873	5,37	637	3,54	420	1057
16. Wemken GbR, Jan u. Hauke, Rastede-Liethe	155	JT	3	13.904	4,29	597	3,28	456	1053
17. Wemken GbR, Jan u. Hauke, Rastede-Liethe	Mira 118	Empire	3	13.203	4,67	616	3,31	437	1053
18. Cording, Dirk, Westerstede-Garnholterdamm	Lilo 141	G-Force	3	13.681	4,08	558	3,59	491	1049
19. Wemken GbR, Jan u. Hauke, Rastede-Liethe	Regina 111	Orcas	4	13.363	4,39	587	3,45	461	1048
20. Wemken-Milch GbR, Wiefelstede-Wemkendorf	Goldblume 1857	Snowmaster	2	15.214	3,58	544	3,30	502	1046
21. Strues GbR, Wiefelstede-Dringenburg	Kitz 552	Goldboy	3	15.110	3,75	567	3,16	478	1045
22. Helmers GbR, Wiefelstede-Heidkamperfeld	Wicki 57	Malindi	3	14.302	3,65	522	3,63	519	1041
23. Wemken-Milch GbR, Wiefelstede-Wemkendorf	Muke 1422	ALH Duke	4	12.921	4,37	565	3,66	473	1038
24. Wemken-Milch GbR, Wiefelstede-Wemkendorf	Ponni 1744	Snow Peak	2	15.680	3,54	555	3,06	480	1035
25. Strues GbR, Wiefelstede-Dringenburg	Mutige 594		2	13.475	4,22	569	3,46	466	1035
26. Lübkmann GbR, Varel-Altjührden	Karona 531	Buckeye	3	12.993	4,40	572	3,54	460	1032
27. Heinen, Henning, Wiefelstede-Conneforde	Lore 234	Till	3	14.060	4,06	571	3,27	460	1031
28. Schröder, Hans Gerd, Wiefelstede-Hassel	Maria 108	Bigtime	5	11.613	4,95	575	3,93	456	1031
29. Wemken GbR, Jan u. Hauke, Rastede-Liethe	267		2	12.578	4,82	606	3,38	425	1031
30. Klattenhof GbR, Wiefelstede-Conneforde	Jinga 824		4	12.975	4,59	596	3,34	434	1030
31. Strues GbR, Wiefelstede-Dringenburg	Tinka 597	Mammut	3	13.124	4,05	532	3,77	495	1027
32. Hellmers, Helmut, Wiefelstede-Conneforde	Gesa 84		5	14.171	3,87	549	3,36	476	1025
33. Gerdes, Torben, Jade-Jaderberg	Natal 575	Mulino	3	13.726	3,96	544	3,49	479	1023
34. Völkers, Frank, Wiefelstede-Hassel	Tina 168	Lonar	4	12.446	4,57	569	3,65	454	1023
35. Wemken-Milch GbR, Wiefelstede-Wemkendorf	Kulane 1767	Fanatic	2	13.309	4,31	573	3,38	450	1023
36. Stahmer, Susanne, Rastede-Nethen	Molly 370	Mertin	2	12.790	4,49	574	3,51	449	1023
37. Gerdes, Torben, Jade-Jaderberg	Lena 662	Smurf	2	13.943	4,03	562	3,29	459	1021
38. Strues GbR, Wiefelstede-Dringenburg	Friede 429	Truman	4	12.490	4,71	588	3,46	432	1020
39. Strues GbR, Wiefelstede-Dringenburg	Hertie 385	Xmas	3	13.230	4,36	577	3,34	442	1019
40. Helmers GbR, Wiefelstede-Heidkamperfeld	Wiemke 90	Suran	2	14.261	3,75	535	3,39	483	1018
41. Grünau/Höpken GbR, Rastede-Nethen	Erna 306	Goldday	2	12.549	4,51	566	3,59	451	1017
42. Hellmers, Helmut, Wiefelstede-Conneforde	Ulana 89	Faber	4	12.586	4,78	601	3,29	414	1015
43. Van Velzen-Hekert GbR, Jade-Jaderaußendeich	913	Melcom	6	14.161	3,65	517	3,50	496	1013
44. Strues GbR, Wiefelstede-Dringenburg	Ponti 715	Glandorf	2	12.604	4,36	549	3,68	464	1013
45. Holfeld, Eike, Wiefelstede-Heidkamperfeld	Sprite 593	Beagle	3	14.943	3,36	502	3,41	510	1012
46. Lübkmann GbR, Varel-Altjührden	Sanne 633	Swordfish	2	12.824	4,20	538	3,69	473	1011
47. Bargmann GbR, Varel-Rosenberg	20		2	11.876	4,65	552	3,86	459	1011
48. Helmers GbR, Wiefelstede-Heidkamperfeld	Warta 39	Sallas	3	14.921	3,65	545	3,12	465	1010
49. Backhaus GbR, Wiefelstede-Mollberg	Oska 207	Guarini	4	13.792	3,80	524	3,52	485	1009
50. Wemken, Holger, Wiefelstede-Nuttel	Mibelle 214	Malindi	3	13.477	3,98	537	3,50	472	1009
51. Völkers, Frank, Wiefelstede-Hassel	Isabella 147	Hafnar	3	12.486	4,55	568	3,53	441	1009
52. Wemken GbR, Jan u. Hauke, Rastede-Liethe	149	JT	3	14.194	3,92	557	3,18	451	1008
53. Van Velzen-Hekert GbR, Jade-Jaderaußendeich	Santa 738	Shogun	3	13.918	3,61	503	3,61	503	1006
54. Grünau/Höpken GbR, Rastede-Nethen	Eta 247	Sancho	3	12.542	4,20	527	3,81	478	1005
55. Blanke GbR, Varel-Dangast	Anabell 414	Cuve	3	11.605	4,87	565	3,78	439	1004
56. Gerdes, Torben, Jade-Jaderberg	Jona 418	Markes	5	12.973	4,25	552	3,48	451	1003
57. Heinen, Henning, Wiefelstede-Conneforde	Penny 111	Jordan	4	12.503	4,65	581	3,38	422	1003
58. Cording, Dirk, Westerstede-Garnholterdamm	Gina 165	G-Force	3	14.021	3,72	522	3,42	479	1001
59. Lübkmann GbR, Varel-Altjührden	Anke 626	Goldsun	2	13.007	4,12	536	3,57	465	1001
60. Wemken-Milch GbR, Wiefelstede-Wemkendorf	Alpina 1776	PerfectAik	2	12.790	4,39	561	3,44	440	1001
61. Jürgens, Thorben, Varel-Neuenwege	Liese 122	Toralf	6	12.872	4,37	562	3,41	439	1001
62. Gieseke, Jan-Derk, Varel-Neuenwege	559		2	11.747	5,08	597	3,44	404	1001
63. Wemken GbR, Jan u. Hauke, Rastede-Liethe	228		2	14.560	3,65	532	3,21	467	999
64. Klattenhof GbR, Wiefelstede-Conneforde	Ponki 801	Boateng	4	13.619	4,02	548	3,31	451	999
65. Backhaus GbR, Wiefelstede-Mollberg	Lissa 235	Malindi	4	12.873	4,21	542	3,54	456	998

Die höchsten 305-Tage-Leistungen

Besitzer, Wohnort	Kuhname	Vater	La.	Milch kg	Fett %	Fett kg	Eiw.%	Eiw.kg	F+E kg
66. Gieseke, Jan-Derk, Varel-Neuenwege	771	Lavaman	2	12.713	4,44	565	3,41	433	998
67. Buerger, Frank, Wiefelstede-Nuttel	Karin 108	Anglo	3	13.611	4,19	570	3,14	427	997
68. Völkers, Frank, Wiefelstede-Hassel	Hermine 132	Boateng	4	12.805	4,27	547	3,51	449	996
69. Kuck GbR, Jan-Gerd u. Dirk, Wiefelstede-Nuttel	Vanessa 298	Can Be	2	13.355	4,04	539	3,41	456	995
70. Holfeld, Eike, Wiefelstede-Heidkamperfeld	Netti 619	Time	3	14.414	3,50	504	3,40	490	994
71. Holfeld, Eike, Wiefelstede-Heidkamperfeld	Imke 561	Braxton	4	15.039	3,46	520	3,15	474	994
72. Eiting, Jan-Gerd, Wiefelstede-Gristede	Melly 315	Logan	4	13.967	3,92	547	3,20	447	994
73. Helmers GbR, Wiefelstede-Heidkamperfeld	Wandine 53	Goldboy	3	14.371	3,60	517	3,31	476	993
74. Klattenhof GbR, Wiefelstede-Conneforde	Doria 13	Bigest	3	13.089	4,14	542	3,45	451	993
75. Gerdes, Torben, Jade-Jaderberg	Tanja 600	Goldboy	3	13.040	4,10	534	3,51	458	992
76. Stamer, Arne, Wiefelstede-Wiefelstede	Jenny 136	Toni	5	13.885	3,87	537	3,28	455	992
77. Helmers, Jan Gerd, Wiefelstede-Wemkendorf	Emma 351	Bandito	2	13.157	4,17	548	3,37	444	992
78. Siemen GbR, Heinrich, Stephan u. Thomas, Wiefelstede-Spohle	Sonka 234	Manitu	3	14.435	3,55	512	3,32	479	991
79. Lübkmann GbR, Varel-Altjührden	Nadine 316	Sascha	4	15.254	3,38	515	3,12	476	991
80. Hellmers, Helmut, Wiefelstede-Conneforde	Venus 91	Faber	4	13.185	4,21	555	3,31	436	991
81. Lübkmann GbR, Varel-Altjührden	Sinta 231	Leif	5	12.913	4,37	564	3,31	427	991
82. Van Velzen-Hekert GbR, Jade-Jaderaußendeich	742	Impuls	3	14.803	3,11	461	3,57	529	990
83. Lübkmann GbR, Varel-Altjührden	Danni	Stylist	4	12.520	4,33	542	3,58	448	990
84. Helmers GbR, Wiefelstede-Heidkamperfeld	Wolli 79	Fanatic	2	12.252	4,53	555	3,55	435	990
85. Eiting, Hans-Georg, Wiefelstede-Lehe	Tiffany 223	Donner	4	13.896	3,85	535	3,27	454	989
86. Eiting, Hans-Georg, Wiefelstede-Lehe	Ideale 294	Clas	2	12.064	4,61	556	3,59	433	989
87. Oltmanns Neuenwege GbR, Varel-Neuenwege	612	Shorty	3	12.242	4,62	566	3,46	423	989
88. Heinen, Henning, Wiefelstede-Conneforde	Miranda 256	Ribeiro	5	12.174	4,58	557	3,54	431	988
89. Wemken-Milch GbR, Wiefelstede-Wemkendorf	Ellenor 1742	Antares	2	12.384	4,55	564	3,42	424	988
90. Wemken, Holger, Wiefelstede-Nuttel	Harmonie 130	Elstorm	5	12.444	4,78	595	3,16	393	988
91. Helmers GbR, Wiefelstede-Heidkamperfeld	Wenda 61	Antares	3	13.290	3,74	497	3,69	490	987
92. Holfeld, Eike, Wiefelstede-Heidkamperfeld	Avril 572	Lomac	4	14.339	3,66	525	3,22	462	987
93. Bielefeld GbR, Jade-Nordbollenhagen	Wanka 336	Stylist	4	14.299	3,56	509	3,34	477	986
94. Holfeld, Eike, Wiefelstede-Heidkamperfeld	Olivia 597	Malpas	3	13.320	3,84	512	3,56	474	986
95. Holfeld, Eike, Wiefelstede-Heidkamperfeld	Amber 488	Sallas	5	13.289	4,01	533	3,41	453	986
96. Lübkmann GbR, Varel-Altjührden	Julia 406	Radon	4	12.036	4,63	557	3,56	429	986
97. Wemken GbR, Jan u. Hauke, Rastede-Liethe	100	Mastbulle	4	11.580	4,94	572	3,58	414	986
98. Stahmer, Susanne, Rastede-Nethen	Fanta 359	Goldday	3	12.855	4,03	518	3,63	467	985
99. Eiting, Hans-Georg, Wiefelstede-Lehe	Jacky 256	Donner	3	13.854	3,81	528	3,30	457	985
100. Gieseke, Jan-Derk, Varel-Neuenwege	377		5	13.500	4,11	555	3,19	430	985
101. Lübkmann GbR, Varel-Altjührden	Leo	Sallas	3	12.011	4,74	569	3,46	416	985
102. Gerdes, Torben, Jade-Jaderberg	Dana 640	Snowboard	2	14.665	3,33	489	3,38	495	984
103. Gerdes, Torben, Jade-Jaderberg	Janne 446	Cassano	5	14.154	3,73	528	3,22	456	984
104. Bollmann, Dirk, Wiefelstede-Hollen	Ina 190	Mulino	4	12.669	4,31	546	3,46	438	984
105. Blanke GbR, Varel-Dangast	Erna 346	Subow	5	13.040	4,22	550	3,33	434	984
106. Sauer Bauernhof GbR, Varel-Dangast	Insa 44	Sallas	4	11.688	5,01	585	3,41	399	984
107. Wemken-Milch GbR, Wiefelstede-Wemkendorf	Lawine 1860	Balisto	2	14.170	3,49	495	3,44	488	983
108. Hullmann GbR, Varel-Varelerhafen	260		5	13.165	4,23	557	3,24	426	983
109. Hullmann GbR, Varel-Varelerhafen	381		5	12.332	4,35	537	3,61	445	982
110. Garlichs GbR, Varel-Moorhausen	Motte 74	Stanly	5	12.207	4,57	558	3,47	424	982
111. Wemken, Holger, Wiefelstede-Nuttel	Sarah 80	Jannsen	8	13.550	4,13	560	3,11	422	982
112. Helmers GbR, Wiefelstede-Heidkamperfeld	Winse 725	Marbach	6	13.147	4,02	529	3,44	452	981
113. Strues GbR, Wiefelstede-Dringenburg	Mareka 863		2	12.395	4,43	549	3,48	431	980
114. Van Velzen-Hekert GbR, Jade-Jaderaußendeich	Claudia 202	Otto	5	12.983	3,83	497	3,71	482	979
115. Grünau/Höpken GbR, Rastede-Nethen	Madam 74	Amador	6	14.064	3,56	500	3,41	479	979
116. Holfeld, Eike, Wiefelstede-Heidkamperfeld	Bonni 624	Tribute	3	12.434	4,18	520	3,69	459	979
117. Ahlers, Jan, Wiefelstede-Wiefelstedermoor	Dorle 12	Gallus	3	14.197	3,71	527	3,18	452	979
118. Schröder, Hans Gerd, Wiefelstede-Hassel	Nane 7	Mammut	3	11.885	4,26	506	3,97	472	978
119. Blanke GbR, Varel-Dangast	Grande 335	Subow	5	12.452	4,54	565	3,32	413	978
120. Strues GbR, Wiefelstede-Dringenburg	Diese 529	Sören	4	11.914	4,77	568	3,44	410	978

Die höchsten 305-Tage-Leistungen

Besitzer, Wohnort	Kuhname	Vater	La.	Milch kg	Fett %	Fett kg	Eiw.%	Eiw.kg	F+E kg
121. Helmers GbR, Wiefelstede-Heidkamperfeld	Wimpje 129	Sansiro	1	13.718	3,86	529	3,27	448	977
122. Siemen GbR, Heinrich, Stephan u. Thomas, Wiefelstede-Spohle	Henni 300	Ipo	3	13.334	4,07	543	3,25	434	977
123. Van Velzen-Hekert GbR, Jade-Jaderaußendeich	121	Cassanova	2	12.439	4,14	515	3,71	461	976
124. Oltmanns Neuenwege GbR, Varel-Neuenwege	424	Power	4	12.708	4,30	546	3,38	430	976
125. Van Velzen-Hekert GbR, Jade-Jaderaußendeich	713	Radon	4	13.865	3,39	470	3,64	505	975
126. Holfeld, Eike, Wiefelstede-Heidkamperfeld	Rieke 494	Mr.Sam	5	13.820	3,60	497	3,45	477	974
127. Wemken-Milch GbR, Wiefelstede-Wemkendorf	Welone 1384	Boateng	4	14.354	3,59	515	3,20	459	974
128. Wemken, Holger, Wiefelstede-Nuttel	Ramona 223	Goldboy	3	13.759	3,61	497	3,46	476	973
129. Schröder, Hans Gerd, Wiefelstede-Hassel	Floh 30	Mammut	2	13.812	3,59	496	3,44	475	971
130. Wemken-Milch GbR, Wiefelstede-Wemkendorf	Rosaly 1843	Model	2	13.457	3,83	516	3,38	455	971
131. Grünau/Höpken GbR, Rastede-Nethen	Julia 89	Sallas	5	13.369	3,87	517	3,40	454	971
132. Strues GbR, Wiefelstede-Dringenburg	Elfi 547	Seramis	3	13.323	3,94	525	3,34	445	970
133. Rogge, Tammo, Jade-Jadervorwerk	Kanone 381	Nano	3	12.785	4,14	529	3,45	441	970
134. Völkers, Frank, Wiefelstede-Hassel	Tina 168	Lonar	3	12.054	4,44	535	3,61	435	970
135. Strues GbR, Wiefelstede-Dringenburg	Mazola 415	Truman	3	12.779	4,21	538	3,38	432	970
136. Sauer Bauernhof GbR, Varel-Dangast	Nelke 47	Sallas	2	13.495	4,11	555	3,08	415	970
137. Van Velzen-Hekert GbR, Jade-Jaderaußendeich	Mareike 102	Sunflower	3	10.797	4,96	536	4,01	433	969

Die höchsten Färsenlaktationen

Besitzer, Wohnort	Kuhname	Vater	EKA	Milch kg	Fett %	Fett kg	Eiw.%	Eiw.kg	F+E kg
1. Helmers GbR, Wiefelstede-Heidkamperfeld	Wimpje 129	Sansiro	27	13.718	3,86	529	3,27	448	977
2. Gerdes, Torben, Jade-Jaderberg	Inge 738	Bangard	35	12.213	4,18	511	3,70	452	963
3. Gieseke, Jan-Derk, Varel-Neuenwege	809		27	12.009	4,32	519	3,11	373	892
4. Helmers GbR, Wiefelstede-Heidkamperfeld	Winzel 128	Elody	25	12.986	3,37	437	3,46	449	886
5. Helmers GbR, Wiefelstede-Heidkamperfeld	Wilfriede 125	Mytime	25	12.582	3,58	451	3,46	435	886
6. Helmers GbR, Wiefelstede-Heidkamperfeld	Walla 113	Fanatic	25	11.646	4,01	467	3,60	419	886
7. Gerdes, Torben, Jade-Jaderberg	Bella 764	Dastin	38	13.094	3,41	447	3,35	438	885
8. Frels, Heino, Jade-Nordbollenhagen	Bea 172	Banesto	32	12.520	3,73	467	3,22	403	870
9. Helmers, Jan Gerd, Wiefelstede-Wemkendorf	Sissy 378	Trudo	39	12.145	3,85	467	3,31	402	869
10. Sauer Bauernhof GbR, Varel-Dangast	Cara 91	Bakur	29	11.615	4,11	477	3,31	384	861
11. Wemken, Holger, Wiefelstede-Nuttel	Ella 290	Boboy	26	12.618	3,38	426	3,44	434	860
12. Wemken GbR, Jan u. Hauke, Rastede-Liethe	331		28	11.615	4,01	466	3,32	386	852
13. Wemken-Milch GbR, Wiefelstede-Wemkendorf	Maja 2008	Anton	29	12.487	3,37	421	3,44	429	850
14. Grünau/Höpken GbR, Rastede-Nethen	Deike 23	Globe	29	10.757	4,12	443	3,78	407	850
15. Stahmer, Susanne, Rastede-Nethen	Julie 11	Benzema	27	11.381	4,05	461	3,41	388	849
16. Strues GbR, Wiefelstede-Dringenburg	Ludia 998	Fernandez	23	11.297	4,28	484	3,21	363	847
17. Frels, Heino, Jade-Nordbollenhagen	Beate 171	Bangard	33	10.510	4,62	486	3,43	360	846
18. Strues GbR, Wiefelstede-Dringenburg	Foxi 57		33	10.801	4,49	485	3,33	360	845
19. Wemken GbR, Jan u. Hauke, Rastede-Liethe	339	Mastbulle	29	14.600	2,85	416	2,93	428	844
20. Helmers GbR, Wiefelstede-Heidkamperfeld	Waleska 134	Filou RDC	25	13.505	3,12	421	3,13	423	844
21. Holfeld, Eike, Wiefelstede-Heidkamperfeld	Ohio Mr 39	Overbay	33	11.443	3,57	408	3,78	433	841
22. Wemken-Milch GbR, Wiefelstede-Wemkendorf	Yaki 1985	Alpine	28	10.671	4,40	470	3,48	371	841
23. Sauer Bauernhof GbR, Varel-Dangast	Sina 20	Goldboy	27	10.123	4,40	445	3,89	394	839
24. Kuhlmann GbR, Heino u. Heiko, Rastede-Rastederberg	Eva 27	Bangard	29	10.864	4,16	452	3,56	387	839
25. Oltmanns, Rainer, Wiefelstede-Hollen	Brandy 125	Fanatic	35	11.408	4,29	489	3,07	350	839
26. Holfeld, Eike, Wiefelstede-Heidkamperfeld	Marile 35	Doorman	33	13.184	3,03	400	3,31	437	837
27. Backhaus GbR, Wiefelstede-Mollberg	Lisa 339	Calixto	31	11.045	4,06	448	3,52	389	837
28. Bargmann GbR, Varel-Rosenberg	187		30	11.949	3,94	471	3,06	366	837
29. Ahlers, Jan, Wiefelstede-Wiefelstedermoor	Jenny 9	Snake Red	25	12.527	3,31	415	3,34	419	834
30. Eiting, Jan-Gerd, Wiefelstede-Gristede	Obeline 497	Big Point	27	10.625	4,35	462	3,50	372	834

Die höchsten Färsenlaktationen

Besitzer, Wohnort	Kuhname	Vater	EKA	Milch kg	Fett %	Fett kg	Eiw.%	Eiw.kg	F+E kg
31. Grünbau/Höpken GbR, Rastede-Nethen	Loki 30	Benzema	29	10.990	3,94	433	3,64	400	833
32. Helmers GbR, Wiefelstede-Heidkamperfeld	Weissfuss 127	Mozarella	25	10.493	4,25	446	3,67	385	831
33. Strues GbR, Wiefelstede-Dringenburg	Sommer 63	Biarritz	27	12.042	3,72	448	3,18	383	831
34. Lübke GbR, Varel-Altjührden	Meta 721	Goldday	25	11.294	4,03	455	3,32	375	830
35. Martens, Frank, Wiefelstede-Bokel	Thabea 99	Benzema	33	11.375	3,98	453	3,28	373	826
36. Cording, Dirk, Westerstede-Garnholterdamm	Fine 7	Force	34	12.423	3,25	404	3,39	421	825
37. Cordes GbR, Eckhard u. G., Varel-Hohenberge	94	Sharan	31	11.575	3,89	450	3,23	374	824
38. Helmers, Jan Gerd, Wiefelstede-Wemkendorf	Wum 394	Sallo	30	10.259	4,43	454	3,58	367	821
39. Cording, Dirk, Westerstede-Garnholterdamm	Schwarze 8	Originator	29	10.017	4,71	472	3,48	349	821
40. Helmers GbR, Wiefelstede-Heidkamperfeld	Waldmaus 105	Centurio	26	10.048	4,48	450	3,68	370	820
41. Stahmer, Susanne, Rastede-Nethen	Malibu 27	Ferris	38	10.197	4,43	452	3,61	368	820
42. Sauer Bauernhof GbR, Varel-Dangast	Alkea 103	Merandy	25	11.261	3,95	445	3,30	372	817
43. Gieseke, Jan-Derk, Varel-Neuenwege	Fatima 896	Gabino	34	11.641	3,73	434	3,28	382	816
44. Völkers, Frank, Wiefelstede-Hassel	Elisabeth 258	Bangard	26	10.562	4,22	446	3,45	364	810
45. Völkers, Frank, Wiefelstede-Hassel	Elke W. 265	Fernandez	24	10.093	4,62	466	3,40	343	809
46. Hullmann GbR, Varel-Varelerhafen	719		25	12.783	3,22	412	3,10	396	808
47. Klarmann Jun., Heinrich, Wiefelstede-Wemkendorf	Laura 93	Sansiro	30	11.491	3,73	429	3,30	379	808
48. Stahmer, Susanne, Rastede-Nethen	Jule 34	Loft	36	9.675	4,54	439	3,81	369	808
49. Kuhlmann GbR, Fritz u. Dennis, Wiefelstede-Conneforde	473	Gilbert	34	11.154	3,98	444	3,25	363	807
50. Helmers GbR, Wiefelstede-Heidkamperfeld	Witje 115	Antimon	26	10.656	4,24	452	3,33	355	807
51. Heinen, Henning, Wiefelstede-Conneforde	Mea 63	Bangard	26	11.026	3,91	431	3,40	375	806
52. Gieseke, Jan-Derk, Varel-Neuenwege	Waldmaus 921	Sievert	35	11.742	3,77	443	3,07	360	803
53. Gieseke, Jan-Derk, Varel-Neuenwege	796	Sea	28	10.571	4,30	455	3,29	348	803
54. Ahlers, Jan, Wiefelstede-Wiefelstedermoor	Bella 37	Merandy	31	11.172	3,79	423	3,39	379	802
55. Heinen, Henning, Wiefelstede-Conneforde	Janni 216	Pluto	26	10.982	3,64	400	3,65	401	801
56. Wemken, Holger, Wiefelstede-Nuttel	Leona 285	Coloredo-P	25	10.857	3,91	425	3,46	376	801
57. Gerdes, Torben, Jade-Jaderberg	Marina 689	Bangard	29	10.839	4,00	434	3,37	365	799
58. Oltmanns, Rainer, Wiefelstede-Hollen	Meta 114	Enroy	28	10.225	4,50	460	3,32	339	799
59. Bargmann GbR, Varel-Rosenberg	103		27	9.662	4,76	460	3,51	339	799
60. Lübke GbR, Varel-Altjührden	Lola 742	Fanatic	28	9.792	4,47	438	3,68	360	798
61. Lamken/Wiemken GbR, Wiefelstede	Beauty 117	Stylist	25	9.767	4,52	441	3,64	356	797
62. Kuhlmann GbR, Fritz u. Dennis, Wiefelstede-Conneforde	Bente 469	Mad Max	38	9.867	4,39	433	3,67	362	795
63. Diers, Jörg, Wiefelstede-Heidkamp	Betsy 29	Fanatic	30	9.863	4,59	453	3,47	342	795
64. Wemken-Milch GbR, Wiefelstede-Wemkendorf	Dinett 1995	Tribune	26	11.572	3,59	415	3,28	379	794
65. Wemken, Holger, Wiefelstede-Nuttel	Relana 294	Envoy	25	10.923	3,88	424	3,39	370	794
66. Gieseke, Jan-Derk, Varel-Neuenwege	908	Giotto	25	12.181	3,55	433	2,96	361	794
67. Bargmann GbR, Varel-Rosenberg	65		27	9.712	4,63	450	3,54	344	794
68. Helmers GbR, Wiefelstede-Heidkamperfeld	Tietje 107	Snowstar	24	12.317	3,11	383	3,33	410	793
69. Wemken GbR, Jan u. Hauke, Rastede-Liethe	323	Bigest	31	11.741	3,53	415	3,22	378	793
70. Lübke GbR, Varel-Altjührden	Bärbel 747	Merandy	26	10.782	3,91	422	3,44	371	793
71. Hofeld, Eike, Wiefelstede-Heidkamperfeld	Eleisa 36	Banesto	30	12.789	2,89	369	3,30	422	791
72. Lübke GbR, Varel-Altjührden	Ruth 735	Force	28	11.323	3,46	392	3,52	399	791
73. Klarmann Jun., Heinrich, Wiefelstede-Wemkendorf	Lammi 94	Gunnar	30	12.291	3,52	433	2,91	358	791
74. Klattenhof GbR, Wiefelstede-Conneforde	Tally 126	Suez	29	11.873	3,55	421	3,11	369	790
75. Wemken GbR, Jan u. Hauke, Rastede-Liethe	338	Mastbulle	29	10.787	3,94	425	3,38	365	790
76. Wemken GbR, Jan u. Hauke, Rastede-Liethe	322	Crunch	31	9.866	4,36	430	3,65	360	790
77. Gieseke, Jan-Derk, Varel-Neuenwege	892	Leno	27	10.229	4,40	450	3,32	340	790
78. Strues GbR, Wiefelstede-Dringenburg	Lamella 64	Sam	26	10.751	3,99	429	3,35	360	789
79. Sauer Bauernhof GbR, Varel-Dangast	Olga 23	Linus	25	11.268	3,61	407	3,38	381	788
80. Stahmer, Susanne, Rastede-Nethen	Maria 25	Ladd P	35	9.783	4,42	432	3,64	356	788
81. Strues GbR, Wiefelstede-Dringenburg	Molly 966		30	11.926	3,40	405	3,20	382	787
82. Fokkinga GbR, Rastede	71	Bangard	29	11.150	3,74	417	3,32	370	787
83. Strues GbR, Wiefelstede-Dringenburg	Serka 7		34	10.941	3,72	407	3,46	379	786
84. Stulken, Hinr.Gerhard, Rastede-Wapeldorf	Dorothea 1	Soltao	34	10.133	4,12	417	3,64	369	786
85. Heinen, Henning, Wiefelstede-Conneforde	Rinette 181	Suez	27	10.126	4,29	434	3,48	352	786

Die höchsten Färsenlaktationen

Besitzer, Wohnort	Kuhname	Vater	EKA	Milch kg	Fett %	Fett kg	Eiw.%	Eiw.kg	F+E kg
86. Strues GbR, Wiefelstede-Dringenburg	Rahel 971		27	10.339	4,30	445	3,30	341	786
87. Lübkmann GbR, Varel-Altjührden	Anika 664	Emil	26	9.282	4,92	457	3,54	329	786
88. Klarmann Jun., Heinrich, Wiefelstede-Wemkendorf	Rosinchen 100	Shamane	28	11.403	3,60	410	3,29	375	785
89. Wemken, Holger, Wiefelstede-Nuttel	Delia 289	Globe	25	10.916	3,88	424	3,31	361	785
90. Martens, Frank, Wiefelstede-Bokel	Greta 9	Force	31	13.322	2,80	373	3,09	411	784
91. Strues GbR, Wiefelstede-Dringenburg	Pamela 50	Mulino	27	10.956	4,13	453	3,02	331	784
92. Haase GbR, Varel-Seghorn	Kaliber 193	Brawler	26	10.137	4,08	414	3,64	369	783
93. Eiting, Jan-Gerd, Wiefelstede-Gristede	Suki 526	President	29	10.335	4,04	418	3,53	365	783
94. Völkers, Frank, Wiefelstede-Hassel	Balla 271	Bangard	38	10.338	4,12	426	3,45	357	783
95. Backhaus GbR, Wiefelstede-Mollberg	Sally 307	Calixto	31	9.955	4,47	445	3,40	338	783

Die höchsten Lebensleistungen

Besitzer, Wohnort	Kuhname	Vater	Abk.	Milch kg	Fett %	Fett kg	Eiw.%	Eiw.kg	F+E kg
1. Wemken-Milch GbR, Wiefelstede-Wemkendorf	Baldi 669	Rumbiak	9	127.812	4,37	5586	3,39	4329	9915
2. Van Velzen-Hekert GbR, Jade-Jaderaußendeich	Surprise 6	Olympic	9	127.552	3,51	4480	3,30	4203	8683
3. Kuck, Herbert, Wiefelstede-Hassel	Lissy 37	Good Luck	9	126.589	3,97	5031	3,22	4078	9109
4. Schröder, Hans Gerd, Wiefelstede-Hassel	Rosanna 143	Morello	7	118.129	3,64	4296	3,28	3873	8169
5. Reins, Wilfried, Wiefelstede-Wemkendorf	Zora 254	Strunz	10	117.332	3,94	4618	3,46	4056	8674
6. Wemken-Milch GbR, Wiefelstede-Wemkendorf	+ Role 777	Dustin	9	115.847	3,79	4390	3,31	3837	8227
7. Gerdes, Torben, Jade-Jaderberg	Reina 299	Morello	8	115.670	3,25	3761	2,90	3349	7110
8. Luers, Torsten, Varel-Altjührden	+ Evelyn 227	Trailer	11	114.721	3,82	4386	3,24	3721	8107
9. Büsing, Frank, Rastede-Bekhausen	Toska 8	Trailer	10	114.610	4,35	4987	3,36	3855	8842
10. Oltmanns Neuenwege GbR, Varel-Neuenwege	Katharina 357	Lektor	10	114.298	3,87	4426	3,11	3559	7985
11. Eiting, Jan-Gerd, Wiefelstede-Gristede	Gina 83	Laudan	9	113.569	3,56	4043	3,21	3644	7687
12. Gerdes, Torben, Jade-Jaderberg	+ Jarda 254	Chronos	9	111.718	3,93	4389	3,45	3859	8248
13. Stahmer, Susanne, Rastede-Nethen	+ Glückskind 216	Morlee	8	111.710	3,40	3800	3,14	3510	7310
14. Wemken, Holger, Wiefelstede-Nuttel	+ Belladonna 49	Manin	8	108.395	4,27	4630	3,44	3734	8364
15. Van Velzen-Hekert GbR, Jade-Jaderaußendeich	Alexandra 5	Jannsen	8	107.186	3,27	3500	2,98	3191	6691
16. Lübkmann GbR, Varel-Altjührden	+ Alisa 12		10	106.481	3,63	3862	3,32	3539	7401
17. Bollmann, Dirk, Wiefelstede-Hollen	+ Greta 99	Morello	8	106.154	2,92	3098	3,26	3456	6554
18. Völkers, Frank, Wiefelstede-Hassel	Amanda 180	Novize	7	105.894	4,43	4693	3,51	3722	8415
19. Grünbau/Höpken GbR, Rastede-Nethen	+ Monka 284	Amador	6	105.775	3,27	3461	3,04	3214	6675
20. Van Velzen-Hekert GbR, Jade-Jaderaußendeich	Sarah 849	Dolch	9	105.477	3,67	3872	3,26	3438	7310
21. Wemken, Holger, Wiefelstede-Nuttel	+ Sarah 80	Jannsen	9	105.333	4,28	4513	3,31	3486	7999
22. Oltmanns Neuenwege GbR, Varel-Neuenwege	Struppi 263	Toronto	10	104.833	4,28	4483	3,23	3390	7873
23. Cordes, Wilfried, Varel-Rosenberg	Gissi	Cocherill	8	104.549	4,00	4187	3,38	3530	7717
24. Meinen GbR, Wiefelstede-Spohle	70	Ratziputz	10	103.564	3,78	3917	3,17	3278	7195
25. Reins, Wilfried, Wiefelstede-Wemkendorf	+ Zampa 260	Vergil	8	103.120	4,47	4612	3,61	3727	8339
26. Oltmanns Neuenwege GbR, Varel-Neuenwege	+ Lady 342	Lektor	10	103.018	4,58	4721	3,24	3341	8062
27. Bollmann, Dirk, Wiefelstede-Hollen	+ Naddel 106	Amador	8	102.333	3,50	3581	3,11	3180	6761
28. Oltmanns, Rainer, Wiefelstede-Hollen	Angie 256	Leptron	8	101.536	3,91	3966	3,01	3056	7022
29. Siefken, Gerd, Jade-Wapelergroden	Tine 24	Mock	10	101.481	3,80	3857	2,99	3038	6895
30. Köhler, Hans-Hermann, Wiefelstede-Bokel	+ 81	Amando	9	101.322	3,52	3568	3,16	3205	6773
31. Bollmann, Dirk, Wiefelstede-Hollen	+ Ilse 77	Morello	9	101.173	3,56	3597	3,31	3345	6942
32. Van Velzen-Hekert GbR, Jade-Jaderaußendeich	Annika 859	Strunz	9	101.154	4,20	4252	3,49	3526	7778
33. Kingma, Willem Hendrik, Jade-Wapelergroden	+ Dirkje 371	Fehmarn	9	100.997	3,52	3555	3,05	3076	6631
34. Van Velzen-Hekert GbR, Jade-Jaderaußendeich	+ Anna 504	Trailer	11	100.593	4,47	4496	3,50	3522	8018
35. Cording, Dirk, Westerstede-Garnholterdamm	+ Dörthe 89		10	100.312	4,36	4371	3,63	3644	8015
36. Oltmanns Neuenwege GbR, Varel-Neuenwege	475	Toronto	9	99.710	3,75	3740	3,19	3181	6921
37. Helmers GbR, Wiefelstede-Heidkamperfeld	+ Walda 642	Boss Iron	7	98.365	4,32	4251	3,25	3193	7444
38. Stamer, Timo, Wiefelstede-Hassel	+ Paula 52	Dolch	10	98.011	3,93	3855	3,25	3185	7040
39. Van Velzen-Hekert GbR, Jade-Jaderaußendeich	+ Linda 172	Sernetz	9	97.977	4,08	3994	3,52	3448	7442
40. Helmers GbR, Wiefelstede-Heidkamperfeld	Walkuere 704	Talent2	7	97.630	3,63	3544	3,22	3140	6684

Die höchsten Lebensleistungen

Besitzer, Wohnort	Kuhname	Vater	Abk.	Milch kg	Fett %	Fett kg	Eiw.%	Eiw.kg	F+E kg
41. Buerger, Frank, Wiefelstede-Nuttel	+ Fara 204	Novize	9	96.927	4,47	4331	3,60	3485	7816
42. Garlichs GbR, Varel-Moorhausen	+ Heike 24	Charles	8	96.707	4,28	4139	3,14	3032	7171
43. Sauer Bauernhof GbR, Varel-Dangast	Alke 29	Amador	7	96.571	4,15	4010	3,42	3300	7310
44. Gieseke, Jan-Derk, Varel-Neuenwege	+ 920	Adolf	9	96.486	4,03	3890	3,38	3264	7154
45. Holfeld, Eike, Wiefelstede-Heidkamperfeld	Wanda 337	Multi	7	96.471	3,58	3457	3,52	3396	6853
46. Lehnens, Dieter, Rastede-Heubült	Xenia 492	Monami	9	96.142	3,52	3383	3,02	2908	6291
47. Lehmhus, Heiner, Varel-Rosenberg	+ Lione 185	Ticket	10	95.073	3,90	3709	3,11	2958	6667
48. Bargmann GbR, Varel-Rosenberg	Klara 91	Gregor	10	94.701	4,85	4592	3,73	3535	8127
49. Loof, Thorsten, Jade-Süd-Bollenhagen	+ 387	Delta	7	94.536	3,79	3584	3,19	3019	6603
50. Loof, Thorsten, Jade-Süd-Bollenhagen	+ 8	Morello	8	93.680	3,42	3207	3,28	3070	6277
51. Van Velzen-Hekert GbR, Jade-Jaderaußendeich	Jantina 655	O-Man	7	93.490	3,83	3585	3,75	3505	7090
52. Klattenhof GbR, Wiefelstede-Conneforde	+ Iffi 468	Oskar	7	93.217	3,75	3491	3,13	2916	6407
53. Cordes, Wilfried, Varel-Rosenberg	Doris 238	Elias	9	92.786	4,91	4554	3,66	3395	7949
54. Wemken-Milch GbR, Wiefelstede-Wemkendorf	+ Bea 315	Stylist	6	92.522	3,95	3654	3,43	3178	6832
55. Theilsiefje, Arno, Bockhorn-Bockhornerfeld	Freya 529	Leo	8	92.050	4,40	4046	3,46	3182	7228
56. Gerdes, Torben, Jade-Jaderberg	+ Rosa 281	Dolch	10	91.842	4,20	3857	3,30	3032	6889
57. Blanke GbR, Varel-Dangast	Anke 65	Jokel	9	91.828	4,74	4357	3,52	3228	7585
58. Grünbau/Höpken GbR, Rastede-Nethen	Marlies 282	Calimero	7	91.597	3,37	3087	3,23	2960	6047
59. Kuhlmann GbR, Heino u. Heiko, Rastede-Rastederberg	+ Louisa 151	Luzio	8	91.328	3,78	3456	3,32	3036	6492
60. Loof, Thorsten, Jade-Süd-Bollenhagen	+ M 396	Rumbiak	7	91.209	3,92	3575	3,21	2927	6502
61. Klarmann Jun., Heinrich, Wiefelstede-Wemkendorf	Putzi 140	Serono	8	90.285	3,71	3353	3,36	3038	6391
62. Grünbau/Höpken GbR, Rastede-Nethen	+ Falma 273	Amador	8	90.204	3,68	3322	3,42	3089	6411
63. Lehmhus, Heiner, Varel-Rosenberg	Paulina 207	Regens	8	89.693	3,93	3522	3,23	2895	6417
64. Haase GbR, Varel-Seghorn	Anni 61	Herold	8	89.672	4,59	4119	3,47	3112	7231
65. van den Belt GbR, Jade-S. Bollenhagen	+ Tineke 63	Michigan	8	89.608	3,67	3290	3,26	2922	6212
66. Martens, Frank, Wiefelstede-Bokel	Vroni 94	Sador	7	89.347	4,30	3838	3,48	3111	6949
67. Bargmann GbR, Varel-Rosenberg	Naja 139		7	89.101	3,92	3490	3,09	2755	6245
68. Mittwollen, Markus, Wiefelstede-Mollberg	Helda 53	Roncadin	8	89.086	4,40	3918	3,41	3035	6953
69. Gerdes, Torben, Jade-Jaderberg	Quinta 301	Coin	9	89.075	4,28	3811	3,43	3056	6867
70. Van Velzen-Hekert GbR, Jade-Jaderaußendeich	+ Freegirl 17	Freecheck	7	88.833	3,46	3072	3,20	2844	5916
71. Holfeld, Eike, Wiefelstede-Heidkamperfeld	Melodie 261	Classic PS	8	88.603	4,11	3642	3,58	3174	6816
72. Kingma, Willem Hendrik, Jade-Wapelergroden	Zirke 369	Tiamo	9	88.459	3,99	3533	3,42	3026	6559
73. Braak Ter, Hendrik Jan, Rastede-Bekhausen	+ Penny 154	Dolch	8	88.389	4,08	3603	3,39	2996	6599
74. Strues GbR, Wiefelstede-Dringenburg	+ Hofblume 8	Joker ET	6	88.382	4,30	3803	3,39	2993	6796
75. Janssen, Jan Dirk, Jade-Jaderkreuzmoor	Insa 86	Jannsen	10	88.328	4,11	3634	3,28	2901	6535
76. Wemken-Milch GbR, Wiefelstede-Wemkendorf	+ Olita 275	Zenith	5	88.270	4,47	3944	3,56	3140	7084
77. Stahmer, Susanne, Rastede-Nethen	+ Irma 227	Radius	5	88.076	4,24	3734	3,31	2913	6647
78. Völkers, Frank, Wiefelstede-Hassel	Leska 169	Novize	11	87.948	4,47	3930	3,43	3020	6950
79. Janssen, Jan Dirk, Jade-Jaderkreuzmoor	Rosana 57	Dolch	10	87.901	4,26	3747	3,61	3173	6920
80. Meinen GbR, Wiefelstede-Spohle	+ 73	Spike	8	87.852	3,83	3363	3,11	2731	6094
81. Oltmanns, Rainer, Wiefelstede-Hollen	+ Charlotte 279	Dolch	7	87.842	3,64	3199	3,04	2668	5867
82. Martens, Horst, Jade-Jaderkreuzmoor	+ Paula 162	Starleader	9	87.730	4,60	4032	3,33	2924	6956
83. Helmers GbR, Wiefelstede-Heidkamperfeld	Winse 725	Marbach	7	87.653	4,32	3783	3,49	3063	6846
84. Heinen, Henning, Wiefelstede-Conneforde	+ Bianca 89	Leo	10	87.632	4,85	4246	3,62	3169	7415
85. Holfeld, Eike, Wiefelstede-Heidkamperfeld	Mary 365	Goldwin	6	87.556	3,71	3244	3,46	3032	6276
86. Bollmann, Dirk, Wiefelstede-Hollen	Bibi 90	Jannsen	8	87.278	4,27	3725	3,19	2781	6506
87. Strues GbR, Wiefelstede-Dringenburg	+ Pauline 861	Radius	9	87.023	4,38	3810	3,44	2992	6802
88. Buerger, Frank, Wiefelstede-Nuttel	Kristine 234	Jannsen	7	86.961	3,77	3279	3,25	2828	6107
89. Gerdes, Torben, Jade-Jaderberg	Vroni 323	Ramos	9	86.930	3,81	3316	3,29	2859	6175
90. Trüper-Strues, Reiner, Jade-Jaderaußendeich	Gwin 8	Gibor	8	86.905	4,35	3777	3,42	2975	6752
91. Heinen, Henning, Wiefelstede-Conneforde	Anke 2	Steddy	7	86.744	3,61	3128	3,13	2715	5843
92. Grünbau/Höpken GbR, Rastede-Nethen	Madam 74	Amador	7	86.644	3,60	3116	3,35	2902	6018
93. Van Velzen-Hekert GbR, Jade-Jaderaußendeich	Marleen 12	Mascol ET	9	86.601	4,28	3703	3,60	3115	6818
94. Eiting, Jan-Gerd, Wiefelstede-Cristede	WEU Mendy 230 Mac		7	86.526	4,12	3561	3,22	2788	6349



NORDKRAFT
dat melkt



... und aus Futter wird Höchstleistung!

Das zeigen die Siegerkühe
der Excellentschau 2018.



**Siegerfärse
„Edelweiss“**

Züchter: Thomas Rohdemann

**Miss Ostfriesland
„Imke“**

Züchter: Thomas Rohdemann

**Siegerkuh Mittel
„Finesse“**

Züchter: Jürgen Hobbie

- ✓ zufriedene Kunden
- ✓ konstantes Konzept
- ✓ mehr Leistung, Gesundheit und Sicherheit
- ✓ GVO-freies Komplettprogramm für die Milchviehfütterung
- ✓ über 15 Jahre Erfahrung in gentechnikfreier Fütterung
- ✓ Sie wollen N+P reduziert füttern und dabei Ihre Milchleistung erhalten?
Dann wählen Sie Futter aus unserem neuen gentechnikfreien NP Programm!

Ihr Nordkraft-Beratungsdienst

Tel.: 04473/940-201 · Fax: 04473/940-143

futterkonzepte@deutsche-tiernahrung.de · www.deutsche-tiernahrung.de

Milchkontrollverein NEUENBROK

Die höchsten Herdenleistungen

Besitzer, Wohnort	Alter	Milch kg	Fett %	Fett kg	Eiw.%	Eiw.kg	F+E kg
Gruppe 2,0 - 79,9 Kühe							
1. Draaijer, Ype, Ovelgönne-Oberströmische Seite	64,2	9.500	4,06	385	3,38	322	707
2. Geerken, Heiner, Elsfleth-Burwinkel	57,1	9.010	4,04	364	3,34	301	665
3. Gerdes, Manfred, Elsfleth-Butteldorf	62,2	8.880	3,96	352	3,36	298	650

Gruppe 80,0 - 99,9 Kühe

1. Schnatbaum, Ralf, Elsfleth-Fuchsberg	57,4	10.220	4,20	429	3,38	345	774
2. SE Bruns GbR, Ovelgönne-Moorseite	52,0	9.038	3,79	343	3,54	320	662
3. Klatte, Hans-Georg, Ovelgönne-Moorseite	51,5	8.875	3,98	353	3,39	301	654

Gruppe 100,0 - 149,9 Kühe

1. Logemann, Reiner u. Heike, Elsfleth-Dalsper	58,6	9.748	4,20	409	3,39	330	739
2. Pansegrau, Hans-Jürgen, Elsfleth-Neuenfelde	51,8	10.180	3,87	394	3,36	342	736
3. Büsing GbR, Elsfleth-Fünfhausen	54,5	9.719	3,94	383	3,42	333	716
4. Gloystein GbR, Hartwig u.Kirsten, Elsfleth-Eckfleth	63,4	9.303	4,03	375	3,43	319	694
5. Maucher GbR, Axel und Ingrid, Elsfleth-Butteldorf	54,2	8.966	4,18	375	3,46	311	686
6. Harms, Renke, Elsfleth-Fuchsberg	64,3	8.816	4,01	354	3,41	300	654
7. Bakker- Hettinga GbR, Elsfleth	59,3	8.779	3,96	348	3,45	303	650
8. Bosch GbR, Elsfleth-Neuenbrok	62,5	8.736	3,90	341	3,45	301	642
9. Oncken und Sohn GbR, Klaus, Ovelgönne-Oberströmische Seite	63,0	8.599	4,02	345	3,45	297	642
10. Hayen GbR, Niels, Elsfleth-Dalsper	66,9	8.731	4,00	350	3,30	288	638
11. Heineke, Sönke, Elsfleth	56,3	8.792	3,89	342	3,36	296	637
12. Schröder-Hayen, Jens, Elsfleth-Nordermoor	54,3	8.284	4,14	343	3,47	288	630
13. Sager, Hartmut, Elsfleth-Dalsper	63,2	8.612	3,81	328	3,46	298	626

Gruppe 150,0 - 199,9 Kühe

1. Alter und Partner GbR, Georg, Elsfleth	59,2	11.447	4,18	478	3,47	398	876
2. Burema GbR, Elsfleth-Neuenbrok	62,3	8.864	4,44	394	3,52	312	706
3. Oncken GbR, Dieter u.Gerd, Ovelgönne-Oberströmische Seite	58,3	9.413	3,91	368	3,44	324	692
4. Wagenaar, Lammert, Elsfleth-Lienen	59,8	9.027	4,08	368	3,26	295	663
5. Harms-Herrmann, Bodo, Ovelgönne-Großenmeer	59,4	8.190	4,25	348	3,43	281	629

Gruppe über 200,0 Kühe

1. Glüsing-Lüerßen Milch GbR, Elsfleth-Nordermoor	51,0	10.983	3,97	436	3,24	356	792
2. Gloystein, Holger, Elsfleth-Burwinkel	59,8	8.432	4,33	365	3,57	301	666

Die höchsten 305-Tage-Leistungen

Besitzer, Wohnort	Kuhname	Vater	La.	Milch kg	Fett %	Fett kg	Eiw.%	Eiw.kg	F+E kg
1. Alter und Partner GbR, Georg, Elsfleth	557	Goldday	3	13.851	4,79	664	3,43	475	1139
2. Alter und Partner GbR, Georg, Elsfleth	430	Million	5	13.130	4,97	653	3,59	472	1125
3. Glüsing-Lüerßen Milch GbR, Elsfleth-Nordermoor	Rosalie 210	Manifold	3	15.689	3,79	595	3,22	505	1100
4. Alter und Partner GbR, Georg, Elsfleth	352	Snowstar	7	13.574	4,41	598	3,57	484	1082
5. Alter und Partner GbR, Georg, Elsfleth	590	Ladd P	3	13.565	4,45	603	3,51	476	1079
6. Alter und Partner GbR, Georg, Elsfleth	443	ALH Duke	5	14.350	4,08	585	3,39	486	1071
7. Alter und Partner GbR, Georg, Elsfleth	655	Glandorf	2	12.385	4,83	598	3,75	465	1063
8. Alter und Partner GbR, Georg, Elsfleth	Magie 491	Snowstar	4	15.204	3,71	564	3,26	495	1059
9. Alter und Partner GbR, Georg, Elsfleth	577	Número Uno	3	13.587	4,21	572	3,54	481	1053
10. Glüsing-Lüerßen Milch GbR, Elsfleth-Nordermoor	Irmka 79	Outside	4	14.338	4,14	594	3,08	441	1035

Die höchsten 305-Tage-Leistungen

Besitzer, Wohnort	Kuhname	Vater	La.	Milch kg	Fett %	Fett kg	Eiw.%	Eiw.kg	F+E kg
11. Alter und Partner GbR, Georg, Elsfleth	670	Glandorf	2	13.075	4,12	539	3,69	483	1022
12. Oncken GbR, Dieter u.Gerd, Ovelgönne-Oberströmische Seite	112	Jack	2	13.256	4,11	545	3,56	472	1017
13. Alter und Partner GbR, Georg, Elsfleth	427	Snowstar	5	15.603	3,40	530	3,11	486	1016
14. Oncken GbR, Dieter u.Gerd, Ovelgönne-Oberströmische Seite	826	Jedant	6	13.944	3,79	528	3,39	473	1001
15. Maucher GbR, Axel und Ingrid, Elsfleth-Butteldorf	230		4	13.741	3,88	533	3,41	468	1001
16. Alter und Partner GbR, Georg, Elsfleth	498	Damion	4	14.275	3,64	519	3,37	481	1000
17. Glüsing-Lüerßen Milch GbR, Elsfleth-Nordermoor	Nana 88	Jan	4	14.719	3,76	553	3,04	447	1000
18. Alter und Partner GbR, Georg, Elsfleth	571	Dagilo	3	14.228	3,75	534	3,27	465	999
19. Alter und Partner GbR, Georg, Elsfleth	E 602	Ladd P	3	12.637	4,19	530	3,67	464	994
20. Alter und Partner GbR, Georg, Elsfleth	526	Lonar	4	13.895	3,84	534	3,31	460	994
21. Alter und Partner GbR, Georg, Elsfleth	572	Gold Chip	3	13.339	4,24	566	3,19	426	992
22. Alter und Partner GbR, Georg, Elsfleth	628	Dagilo	2	12.792	4,07	521	3,67	470	991
23. Glüsing-Lüerßen Milch GbR, Elsfleth-Nordermoor	Tatjana 833		7	13.256	4,35	577	3,12	414	991
24. Alter und Partner GbR, Georg, Elsfleth	659	Glandorf	2	12.079	4,51	545	3,68	445	990
25. Alter und Partner GbR, Georg, Elsfleth	658	Glandorf	2	12.002	4,57	548	3,67	441	989
26. Glüsing-Lüerßen Milch GbR, Elsfleth-Nordermoor	Irane 183	Manifold	4	13.765	3,89	535	3,25	448	983
27. Alter und Partner GbR, Georg, Elsfleth	664	Fanatic	2	11.977	4,62	553	3,57	428	981
28. Alter und Partner GbR, Georg, Elsfleth	494	Goldday	4	14.757	3,49	515	3,15	465	980
29. Alter und Partner GbR, Georg, Elsfleth	653	Glandorf	2	10.353	5,32	551	4,03	417	968
30. Alter und Partner GbR, Georg, Elsfleth	634	Glandorf	2	13.255	4,01	531	3,29	436	967
31. Burema GbR, Elsfleth-Neuenbrok	94		6	11.345	4,81	546	3,71	421	967
32. Glüsing-Lüerßen Milch GbR, Elsfleth-Nordermoor	Tatania 175	Jordan	4	12.621	4,13	521	3,53	445	966
33. Alter und Partner GbR, Georg, Elsfleth	439	Million	5	12.886	4,15	535	3,32	428	963
34. Alter und Partner GbR, Georg, Elsfleth	647	Glandorf	2	11.438	4,69	537	3,72	425	962
35. Alter und Partner GbR, Georg, Elsfleth	Gina 386	Snowstar	6	12.891	4,03	519	3,43	442	961
36. Alter und Partner GbR, Georg, Elsfleth	478	Lonar	5	10.590	5,02	532	4,05	429	961
37. Glüsing-Lüerßen Milch GbR, Elsfleth-Nordermoor	Imitation 255	Numero Uno	3	11.706	4,72	552	3,49	409	961
38. Harms-Herrmann, Bodo, Ovelgönne-Großenmeer	336		3	10.632	5,25	558	3,78	402	960
39. Glüsing-Lüerßen Milch GbR, Elsfleth-Nordermoor	Ontaria 62	Stadtstar	4	13.099	3,99	522	3,34	437	959
40. Alter und Partner GbR, Georg, Elsfleth	673	Glandorf	2	11.006	4,97	547	3,73	410	957
41. Alter und Partner GbR, Georg, Elsfleth	604	Ladd P	3	12.288	4,23	520	3,55	436	956
42. Glüsing-Lüerßen Milch GbR, Elsfleth-Nordermoor	Nelia 106	Toystory	5	12.138	4,26	517	3,60	437	954
43. Alter und Partner GbR, Georg, Elsfleth	551	Dagilo	3	12.617	4,17	526	3,37	425	951
44. Alter und Partner GbR, Georg, Elsfleth	610	Glandorf	2	11.623	4,60	535	3,57	415	950
45. Burema GbR, Elsfleth-Neuenbrok	Else 61	Snowboard	2	11.731	4,71	553	3,38	397	950
46. Glüsing-Lüerßen Milch GbR, Elsfleth-Nordermoor	Nalda 232	Standmann	3	12.224	4,23	517	3,53	432	949
47. Glüsing-Lüerßen Milch GbR, Elsfleth-Nordermoor	Luri 185	Manifold	4	13.507	3,89	525	3,14	424	949
48. Pansegrau, Hans-Jürgen, Elsfleth-Neuenfelde	Diana 17	Fighter	3	12.152	4,22	513	3,58	435	948
49. Alter und Partner GbR, Georg, Elsfleth	665	Glandorf	2	12.078	4,13	499	3,69	446	945
50. Glüsing-Lüerßen Milch GbR, Elsfleth-Nordermoor	Lundi 156	Trailer	4	12.702	4,10	521	3,34	424	945
51. Burema GbR, Elsfleth-Neuenbrok	Delta Ella 47	Julius	6	11.730	4,47	524	3,59	421	945
52. Alter und Partner GbR, Georg, Elsfleth	666	Glandorf	2	10.475	5,19	544	3,82	400	944
53. Alter und Partner GbR, Georg, Elsfleth	489	Lonar	4	12.417	3,96	492	3,62	449	941
54. Gloystein GbR, Hartwig u.Kirsten, Elsfleth-Eckfleth	Oka 277	Ronald	5	10.102	5,57	563	3,74	378	941
55. Logemann, Reiner u. Heike, Elsfleth-Dalsper	Fari 442	Moretto	3	12.479	4,12	514	3,41	425	939
56. Bakker- Hettinga GbR, Elsfleth	298	Sallas	3	10.639	4,95	527	3,87	412	939
57. Alter und Partner GbR, Georg, Elsfleth	560	Goldday	3	10.995	4,87	535	3,67	404	939
58. Schnatbaum, Ralf, Elsfleth-Fuchsberg	Mecky 304	Novize	4	12.861	4,09	526	3,20	412	938
59. Glüsing-Lüerßen Milch GbR, Elsfleth-Nordermoor	Norana 176	Pagewire	3	11.892	4,51	536	3,38	402	938
60. Alter und Partner GbR, Georg, Elsfleth	543	Dagilo	3	13.409	3,76	504	3,23	433	937
61. Alter und Partner GbR, Georg, Elsfleth	663	Pitbull	2	13.398	3,85	516	3,14	421	937
62. Alter und Partner GbR, Georg, Elsfleth	432	Snowstar	5	13.259	3,82	507	3,22	427	934
63. Alter und Partner GbR, Georg, Elsfleth	Montania 405	Damion	5	12.694	4,07	517	3,28	416	933
64. Maucher GbR, Axel und Ingrid, Elsfleth-Butteldorf	16		3	12.138	4,12	500	3,56	432	932
65. Alter und Partner GbR, Georg, Elsfleth	638	Lonar	2	12.320	4,25	523	3,32	409	932

Die höchsten Färsenlaktationen

Besitzer, Wohnort	Kuhname	Vater	EKA	Milch kg	Fett %	Fett kg	Eiw.%	Eiw.kg	F+E kg
1. Alter und Partner GbR, Georg, Elsfleth	740	Kingpin	27	12.192	4,02	490	3,54	432	922
2. Pansegrau, Hans-Jürgen, Elsfleth-Neuenfelde	133	Dastin	25	10.692	4,50	481	3,83	409	890
3. Alter und Partner GbR, Georg, Elsfleth	686	Defender	34	11.356	4,01	455	3,66	416	871
4. Alter und Partner GbR, Georg, Elsfleth	721	Beladi	26	10.696	4,58	490	3,43	367	857
5. Glüsing-Lüerßen Milch GbR, Elsfleth-Nordermoor	Ricarda 410	Manifold	19	11.203	4,24	475	3,25	364	839
6. Alter und Partner GbR, Georg, Elsfleth	698	Fanatic	26	10.839	4,10	444	3,54	384	828
7. Harms-Herrmann, Bodo, Ovelgönne-Großenmeer	441	Benzema	33	11.153	3,87	432	3,43	382	814
8. Logemann, Reiner u. Heike, Elsfleth-Dalsper	Adula 529	Gordon	26	10.563	4,36	461	3,32	351	812
9. Glüsing-Lüerßen Milch GbR, Elsfleth-Nordermoor	Laureen 412	Manifold	24	11.066	3,93	435	3,39	375	810
10. Alter und Partner GbR, Georg, Elsfleth	729	Glandorf	28	10.035	4,53	455	3,49	350	805
11. Maucher GbR, Axel und Ingrid, Elsfleth-Butteldorf	67		28	9.869	4,52	446	3,58	353	799
12. Alter und Partner GbR, Georg, Elsfleth	741	Kingpin	26	10.829	4,13	447	3,23	350	797
13. Glüsing-Lüerßen Milch GbR, Elsfleth-Nordermoor	Telma 428	Brawler	24	11.292	3,87	437	3,09	349	786
14. SE Bruns GbR, Ovelgönne-Moorseite	Dona 436	Elba P	39	10.812	3,74	404	3,51	379	783
15. Schröder-Hayen, Jens, Elsfleth-Nordermoor	69	Berti	28	10.012	4,30	431	3,52	352	783
16. Alter und Partner GbR, Georg, Elsfleth	725	Giant	24	10.091	4,51	455	3,23	326	781
17. Harms-Herrmann, Bodo, Ovelgönne-Großenmeer	426	Goldy	31	10.983	3,97	436	3,08	338	774
18. Bakker- Hettinga GbR, Elsfleth	117	Mertin	30	9.224	4,86	448	3,53	326	774
19. Alter und Partner GbR, Georg, Elsfleth	710	Giant	25	9.475	4,39	416	3,77	357	773
20. Glüsing-Lüerßen Milch GbR, Elsfleth-Nordermoor	Silberohr 392	Lavanguard	22	10.857	3,82	415	3,28	356	771
21. Alter und Partner GbR, Georg, Elsfleth	735	Glandorf	27	9.977	4,33	432	3,40	339	771
22. Glüsing-Lüerßen Milch GbR, Elsfleth-Nordermoor	Ixi 400	Pagewire	29	11.967	3,31	396	3,10	371	767
23. Gloystein GbR, Hartwig u.Kirsten, Elsfleth-Eckfleth	Pumuckel 396	Manut	27	11.049	3,79	419	3,15	348	767
24. Alter und Partner GbR, Georg, Elsfleth	749	Eraser P	24	8.966	4,77	428	3,78	339	767
25. Alter und Partner GbR, Georg, Elsfleth	690	Giant	27	9.880	4,12	407	3,62	358	765
26. Schröder-Hayen, Jens, Elsfleth-Nordermoor	392	Biarritz	31	9.897	4,20	416	3,50	346	762
27. Glüsing-Lüerßen Milch GbR, Elsfleth-Nordermoor	Edelmut 409	Superpower	23	10.214	4,28	437	3,18	325	762
28. Logemann, Reiner u. Heike, Elsfleth-Dalsper	Moppel 532	Favorit	27	9.533	4,14	395	3,84	366	761
29. Logemann, Reiner u. Heike, Elsfleth-Dalsper	Hanni 503	Soltao	25	10.318	3,99	412	3,38	349	761
30. Meiners, Ralf, Elsfleth-Butteldorf	713	Bangard	27	9.774	4,46	436	3,31	324	760
31. Alter und Partner GbR, Georg, Elsfleth	743	Glandorf	26	10.472	3,80	398	3,44	360	758
32. SE Bruns GbR, Ovelgönne-Moorseite	Panne 429	Lomano	29	10.048	4,00	402	3,50	352	754
33. Alter und Partner GbR, Georg, Elsfleth	728	Glandorf	27	10.324	3,86	398	3,44	355	753
34. Oncken GbR, Dieter u.Gerd, Ovelgönne-Oberströmische Seite	110	Jack	30	11.286	3,40	384	3,26	368	752
35. Glüsing-Lüerßen Milch GbR, Elsfleth-Nordermoor	Ilster 432	Superpower	23	11.725	3,34	392	3,06	359	751
36. Glüsing-Lüerßen Milch GbR, Elsfleth-Nordermoor	Nalli 383	Fanatic	20	9.281	4,54	421	3,54	329	750

Die höchsten Lebensleistungen

Besitzer, Wohnort	Kuhname	Vater	Abk.	Milch kg	Fett %	Fett kg	Eiw.%	Eiw.kg	F+E kg
1. Meiners, Ralf, Elsfleth-Butteldorf	+ 96	Ario	12	133.499	3,97	5298	3,38	4517	9815
2. Pittwohn, Hergen, Elsfleth-Fuchsberg	Iba 214	Gibor	10	119.804	3,79	4535	3,25	3889	8424
3. Alter und Partner GbR, Georg, Elsfleth	Mercedes 304	Damion	7	119.187	3,69	4395	3,38	4031	8426
4. Schnatbaum, Ralf, Elsfleth-Fuchsberg	Mal 184	Tambor	11	118.027	3,95	4657	3,39	3999	8656
5. Alter und Partner GbR, Georg, Elsfleth	243	Defacto	9	110.746	4,44	4914	3,40	3767	8681
6. SE Bruns GbR, Ovelgönne-Moorseite	+ Ferla 82	Morello	9	108.889	3,55	3864	3,07	3345	7209
7. Alter und Partner GbR, Georg, Elsfleth	+ 215	Laudan	10	108.768	3,93	4273	3,40	3694	7967
8. Klätte, Hans-Georg, Ovelgönne-Moorseite	+ Klara 78	Gibor	8	107.430	3,73	4012	3,10	3331	7343
9. Schnatbaum, Ralf, Elsfleth-Fuchsberg	+ Metje 206	Simson	9	104.728	3,60	3765	3,38	3538	7303
10. Alter und Partner GbR, Georg, Elsfleth	+ Nane 300	Jefferson	7	104.546	3,33	3477	3,39	3549	7026
11. Logemann, Reiner u. Heike, Elsfleth-Dalsper	Zanke 156	Carrera	12	103.511	4,08	4227	3,32	3437	7664
12. Gloystein GbR, Hartwig u.Kirsten, Elsfleth-Eckfleth	+ 174	Amador	8	100.999	3,45	3489	3,07	3097	6586
13. Glüsing-Lüerßen Milch GbR, Elsfleth-Nordermoor	Inter 756		11	100.956	4,80	4850	3,58	3610	8460
14. Logemann, Reiner u. Heike, Elsfleth-Dalsper	+ Riki 169	Trailor	11	100.908	4,58	4617	3,31	3337	7954
15. Logemann, Reiner u. Heike, Elsfleth-Dalsper	+ Seide 224	Radius	9	100.791	3,79	3815	3,38	3411	7226

Die höchsten Lebensleistungen

Besitzer, Wohnort	Kuhname	Vater	Abk.	Milch kg	Fett %	Fett kg	Eiw.%	Eiw.kg	F+E kg
16. Alter und Partner GbR, Georg, Elsfleth	+ Maira 272	Jefferson	8	100.160	3,66	3668	3,51	3518	7186
17. Büsing GbR, Elsfleth-Fünfhausen	+ Monika 146	Morello	8	99.589	3,31	3295	2,94	2929	6224
18. Draaijer, Ype, Ovelgönne-Oberströmische Seite	+ Mariloé 125	Faber	10	99.567	3,96	3938	3,19	3174	7112
19. Wagenaar, Lammert, Elsfleth-Lienen	Dorothee 121	Struwel	7	99.412	3,69	3670	3,10	3085	6755
20. Glüsing-Lüerßen Milch GbR, Elsfleth-Nordermoor	Ika 886	Douglas	8	98.262	4,04	3965	3,38	3326	7291
21. Neunaber, Markus, Elsfleth-Fuchsberg	127	Benjamin	12	98.210	3,55	3489	3,07	3017	6506
22. Schnatbaum, Ralf, Elsfleth-Fuchsberg	+ Onja 216	Dolch	7	98.081	4,08	4004	3,51	3439	7443
23. Schnatbaum, Ralf, Elsfleth-Fuchsberg	+ Matina 193	Herold	10	98.034	4,19	4104	3,39	3322	7426
24. Wagenaar, Lammert, Elsfleth-Lienen	Pony 38	Joker ET	8	97.651	3,86	3768	3,23	3156	6924
25. Gloystein GbR, Hartwig u.Kirsten, Elsfleth-Eckfleth	Otilde 145	Codein	10	96.342	3,74	3607	3,20	3085	6692
26. Gloystein GbR, Hartwig u.Kirsten, Elsfleth-Eckfleth	+ 107	Limbizkit	10	96.142	3,80	3656	3,20	3076	6732
27. Klatte, Hans-Georg, Ovelgönne-Moorseite	+ Barga 68	Gibor	9	95.855	4,10	3930	3,14	3011	6941
28. Glüsing-Lüerßen Milch GbR, Elsfleth-Nordermoor	+ Hanny 883	Starleader	8	95.577	4,18	3992	3,62	3463	7455
29. Draaijer, Ype, Ovelgönne-Oberströmische Seite	+ 170	Nevada 2	9	94.572	3,51	3320	3,07	2907	6227
30. Glüsing-Lüerßen Milch GbR, Elsfleth-Nordermoor	Tatjana 833		8	93.651	4,63	4335	3,43	3209	7544
31. Lübken, Gerd, Elsfleth	108	Geron	10	92.613	4,80	4443	3,79	3507	7950
32. Strauss, Heiko, Elsfleth-Birkenheide	13	Regent	11	91.731	3,74	3433	3,23	2964	6397
33. Alter und Partner GbR, Georg, Elsfleth	307	Simson	7	91.617	3,96	3624	3,63	3323	6947
34. Barr, Torsten, Elsfleth-Neuenfelde	+ 116	Informer	9	91.548	3,68	3367	3,26	2982	6349
35. Lübken, Gerd, Elsfleth	96	Louis	11	90.989	3,89	3536	3,33	3034	6570
36. Alter und Partner GbR, Georg, Elsfleth	+ 354	Jedant	6	90.385	3,74	3381	3,31	2996	6377
37. Harms, Renke, Elsfleth-Fuchsberg	415	Morello	8	90.228	3,34	3012	3,27	2954	5966
38. Pansegrau, Hans-Jürgen, Elsfleth-Neuenfelde	+ 77	Stolz	9	89.625	4,22	3783	3,37	3018	6801
39. Glüsing-Lüerßen Milch GbR, Elsfleth-Nordermoor	+ Haiti 858	Zobel	8	89.275	4,20	3753	3,49	3114	6867
40. Alter und Partner GbR, Georg, Elsfleth	352	Snowstar	7	88.614	4,50	3984	3,63	3221	7205
41. Bakker- Hettinga GbR, Elsfleth	+ 261	Strand	10	87.910	4,00	3514	3,23	2841	6355
42. Alter und Partner GbR, Georg, Elsfleth	+ 336	Lonar	7	87.728	4,86	4264	3,67	3216	7480
43. Alter und Partner GbR, Georg, Elsfleth	345	Simson	7	87.610	4,31	3776	3,56	3115	6891
44. Meiners, Ralf, Elsfleth-Butteldorf	282	Gonzo	10	87.463	3,51	3071	3,17	2772	5843
45. Heineke, Sönke, Elsfleth	45	Lukas	8	87.412	4,88	4269	3,66	3200	7469



stabiler Pansen
- stabile Kuh
= Top-Leistung
das ganze Jahr



probiotischer
Milchaustauscher
- auf den Start
kommt es an

Unsere Spezial-
Betriebsmittel

für Sie in
Bestform!

jbs

Tel.: 04262 - 20 74 - 0
service@jbs.gmbh
www.jbs.gmbh

Celler Straße 60
27374 Visselhövede



Sauerstoffbarriere
ohne Kompromisse

- bis 54 m Breite
- bis 225 m Länge

SiloSolve® FC

einfach stabile Silage
- einfach gut silieren

- schnelle Fermentation
- stabile Silage
schon nach 7 Tagen

Milchkontrollverein RODENKIRCHEN-NORDENHAM

Die höchsten Herdenleistungen

Besitzer, Wohnort	Alter	Milch kg	Fett %	Fett kg	Eiw.%	Eiw.kg	F+E kg
Gruppe 2,0 - 39,9 Kühe							
1. Wilkens, Sven, Stadland-Hiddingen	47,4	10.892	3,74	408	3,40	371	778
2. Semmler, Birgit, Nordenham-Kleineweser	62,1	9.926	4,24	420	3,46	343	763
3. Singh, Mohan, Nordenham-Abbehauserwehl	50,0	10.910	3,51	383	3,27	357	740
Gruppe 40,0 - 59,9 Kühe							
1. Esche, Detlef, Nordenham-Butterburg	51,8	10.761	3,83	412	3,34	359	772
Gruppe 60,0 - 99,9 Kühe							
1. Beerepoot, Johannes, Stadland-Beckum	60,9	8.860	4,13	366	3,51	311	676
2. Rohde GbR, Thomas & Maike, Nordenham-Abbehausen	55,7	8.535	3,91	334	3,62	309	643
Gruppe 100,0 - 149,9 Kühe							
1. Mahlstedde, Hergen, Stadland-Seefeld	59,0	11.085	3,91	434	3,45	383	817
2. Kaemena, Luer Woeltje, Stadland-Morgenland	64,2	10.828	3,83	414	3,37	365	780
3. Degen, Ralf, Nordenham-Treuenfeld	55,2	9.928	4,26	423	3,42	340	762
4. Conrady GbR, Nordenham-Blexen	65,9	10.389	3,93	408	3,38	351	759
5. van der Zijl GbR, Stadland-Sürwürderwarp	69,2	9.972	4,01	400	3,47	346	746
6. Gätting GbR, Nordenham-Abbehausen	58,7	9.551	3,89	372	3,38	323	694
7. Böschen, Bernd, Nordenham-Schockum	57,3	9.219	3,99	368	3,33	307	675
8. Benning, Jan, Nordenham	55,1	8.919	4,12	368	3,40	303	671
9. Beerepoot GbR, Peter u. Susanne, Nordenham-Esensh.Groden	61,5	8.609	4,13	356	3,49	300	656
10. Hullmann, Carsten, Nordenham-Neuhamm	61,9	8.763	4,12	361	3,33	292	653
11. Janssen Oberdeich GbR, Stadland-Oberdeich	56,1	8.732	4,10	358	3,29	287	645
Gruppe 150,0 - 199,9 Kühe							
1. Blohm GbR, Wilfr.&Wilke, Stadland-Brunswarden	57,6	10.680	4,09	437	3,33	355	792
2. Kuck GbR, Bernd u. Annette, Nordenham-Galing	54,6	10.766	4,00	431	3,27	352	783
3. Stöver GbR, Dirk & Christine, Nordenham-Esensh.Groden	55,0	10.291	4,04	416	3,50	360	776
4. Lübben, Hendrik, Nordenham-Langenriep	59,9	8.735	4,13	361	3,29	288	649
5. Rogge, Eckart, Brake-Golzwarderwarp	62,8	8.783	3,88	340	3,46	304	644
Gruppe über 200,0 Kühe							
1. Luers GbR, Milchhof, Nordenham	54,5	10.592	4,05	429	3,42	363	791
2. Stuijt GbR, Nordenham-Butterburg	64,7	9.773	4,06	397	3,47	339	736
3. Milchhof Düddingen KG, Stadland-Düddingen	53,7	10.216	3,75	383	3,30	337	720

Die höchsten 305-Tage-Leistungen

Besitzer, Wohnort	Kuhname	Vater	La.	Milch kg	Fett %	Fett kg	Eiw.%	Eiw.kg	F+E kg
1. Luers GbR, Milchhof, Nordenham	130		3	13.564	4,91	666	3,44	467	1133
2. Stöver GbR, Dirk & Christine, Nordenham-Esensh.Groden	205	Stylist	6	14.816	4,00	592	3,37	500	1092
3. Luers GbR, Milchhof, Nordenham	248	Snowboard	2	14.666	3,91	573	3,45	506	1079
4. Luers GbR, Milchhof, Nordenham	4	Dynasty	3	14.109	4,17	589	3,42	482	1071
5. van der Zijl GbR, Stadland-Sürwürderwarp	27	Cassano	4	13.481	4,38	590	3,49	471	1061
6. Stöver GbR, Dirk & Christine, Nordenham-Esensh.Groden	107	Hefty	2	13.209	4,25	562	3,76	497	1059
7. Blohm GbR, Wilfr.&Wilke, Stadland-Brunswarden	Boese 80	Malta TQ	3	12.762	4,77	609	3,45	440	1049
8. Luers GbR, Milchhof, Nordenham	156		3	12.473	4,93	615	3,46	431	1046
9. Luers GbR, Milchhof, Nordenham	580		5	12.896	4,64	599	3,42	441	1040
10. Mahlstedde, Hergen, Stadland-Seefeld	Minze 157	Short Cut	3	14.531	3,85	559	3,28	477	1036

Die höchsten 305-Tage-Leistungen

Besitzer, Wohnort	Kuhname	Vater	La.	Milch kg	Fett %	Fett kg	Eiw.%	Eiw.kg	F+E kg
11. Blohm GbR, Wilfr.&Wilke, Stadland-Brunswarden	Duna 97	Goldboy	3	14.319	4,12	590	3,10	444	1034
12. Luers GbR, Milchhof, Nordenham	625		5	12.596	4,85	611	3,33	419	1030
13. Kaemena, Luer Woeltje, Stadland-Morgenland	Maresa 4	Lonar	4	12.593	4,56	574	3,61	455	1029
14. Luers GbR, Milchhof, Nordenham	128		3	12.526	4,61	577	3,61	452	1029
15. Luers GbR, Milchhof, Nordenham	814		4	12.423	5,06	628	3,22	400	1028
16. Luers GbR, Milchhof, Nordenham	112		3	13.470	4,28	577	3,33	449	1026
17. Blohm GbR, Wilfr.&Wilke, Stadland-Brunswarden	Henrika 130	Malindi	2	12.194	4,76	581	3,62	442	1023
18. Luers GbR, Milchhof, Nordenham	267	Glandorf	2	12.361	4,64	573	3,63	449	1022
19. Luers GbR, Milchhof, Nordenham	217		2	13.036	4,41	575	3,42	446	1021
20. Luers GbR, Milchhof, Nordenham	223		2	12.757	4,39	560	3,60	459	1019
21. Luers GbR, Milchhof, Nordenham	225		2	13.052	4,51	588	3,30	431	1019
22. Mahlstedde, Hergen, Stadland-Seefeld	Ikea 17	Sallas	6	12.452	4,36	543	3,81	475	1018
23. Stöver GbR, Dirk & Christine, Nordenham-Esensh.Groden	Lola 21	Boateng	4	13.909	4,14	576	3,17	441	1017
24. Milchhof Düddingen KG, Stadland-Düddingen	Cira 1906	Bonjovi	3	13.853	3,95	547	3,35	464	1011
25. Luers GbR, Milchhof, Nordenham	164		3	13.049	4,27	557	3,47	453	1010
26. Luers GbR, Milchhof, Nordenham	105		3	14.397	3,82	550	3,17	457	1007
27. Luers GbR, Milchhof, Nordenham	831		4	13.299	4,23	562	3,35	445	1007
28. Milchhof Düddingen KG, Stadland-Düddingen	1463	Truman	4	14.296	3,74	534	3,30	472	1006
29. Milchhof Düddingen KG, Stadland-Düddingen	Jolante 1863	Elstar	3	14.763	3,74	552	3,04	449	1001
30. Luers GbR, Milchhof, Nordenham	300	Mind P	2	12.123	4,72	572	3,53	428	1000
31. Blohm GbR, Wilfr.&Wilke, Stadland-Brunswarden	Monja 150	Picanto	2	12.123	4,79	581	3,45	418	999
32. Stuijt GbR, Nordenham-Butterburg	Toppi 45	Pocher	4	13.181	4,20	554	3,37	444	998
33. Luers GbR, Milchhof, Nordenham	322		2	13.730	3,77	517	3,49	479	996
34. Luers GbR, Milchhof, Nordenham	993		3	12.182	4,74	578	3,42	417	995
35. Luers GbR, Milchhof, Nordenham	1		3	13.570	4,07	552	3,24	440	992
36. Luers GbR, Milchhof, Nordenham	385		2	13.870	3,95	548	3,18	441	989
37. Mahlstedde, Hergen, Stadland-Seefeld	Nena 155	Epic-ET	3	14.383	3,45	496	3,42	492	988
38. Blohm GbR, Wilfr.&Wilke, Stadland-Brunswarden	Dorte 26	Radon	4	12.131	4,59	557	3,55	431	988
39. Luers GbR, Milchhof, Nordenham	46		3	14.795	3,58	529	3,09	457	986
40. Degen, Ralf, Nordenham-Treuenfeld	157	Piedro	3	13.366	3,99	533	3,34	447	980
41. Luers GbR, Milchhof, Nordenham	191		3	13.404	4,07	545	3,23	433	978
42. Luers GbR, Milchhof, Nordenham	254	Distance	2	11.420	4,90	560	3,60	411	971
43. Luers GbR, Milchhof, Nordenham	790		4	15.571	3,25	506	2,98	464	970
44. Luers GbR, Milchhof, Nordenham	736		4	14.466	3,55	514	3,15	456	970
45. Stöver GbR, Dirk & Christine, Nordenham-Esensh.Groden	151	Lauthority	2	12.392	4,46	553	3,37	417	970
46. Mahlstedde, Hergen, Stadland-Seefeld	Lena 130	Epic-ET	3	13.930	3,63	505	3,32	463	968
47. Blohm GbR, Wilfr.&Wilke, Stadland-Brunswarden	Meika 153	Picanto	2	12.109	4,57	553	3,43	415	968
48. Blohm GbR, Wilfr.&Wilke, Stadland-Brunswarden	Abi 20	Stylist	5	11.537	4,73	546	3,65	421	967
49. Stöver GbR, Dirk & Christine, Nordenham-Esensh.Groden	114	Swordfish	3	14.044	3,82	537	3,04	427	964
50. Kuck GbR, Bernd u. Annette, Nordenham-Galing	Julie 470	AltaEsquir	4	12.134	4,48	543	3,46	420	963
51. Luers GbR, Milchhof, Nordenham	200		3	11.400	4,81	548	3,64	415	963
52. Milchhof Düddingen KG, Stadland-Düddingen	Jana 1841	Meteor	3	13.838	3,56	493	3,39	469	962
53. Blohm GbR, Wilfr.&Wilke, Stadland-Brunswarden	Andi 198	Force	2	13.691	3,77	516	3,26	446	962
54. Milchhof Düddingen KG, Stadland-Düddingen	Bonita 2230	Skycrest	2	12.805	4,06	520	3,45	442	962
55. Mahlstedde, Hergen, Stadland-Seefeld	Kerze 115	Manur	3	12.369	4,16	514	3,61	447	961
56. Luers GbR, Milchhof, Nordenham	245	Laron P	2	12.140	4,46	541	3,46	420	961

Die höchsten Färsenlaktationen

Besitzer, Wohnort	Kuhname	Vater	EKA	Milch kg	Fett %	Fett kg	Eiw.%	Eiw.kg	F+E kg
1. Luers GbR, Milchhof, Nordenham	447		26	11.555	4,48	518	3,80	439	957
2. Stöver GbR, Dirk & Christine, Nordenham-Esensh.Groden	Olina 80	Andrew	30	13.150	3,71	488	3,14	413	901
3. Luers GbR, Milchhof, Nordenham	Lisa 470	Guarini	31	11.855	4,06	481	3,49	414	895
4. Luers GbR, Milchhof, Nordenham	467		25	10.994	4,19	461	3,67	404	865
5. Blohm GbR, Wilfr.&Wilke, Stadland-Brunswarden	Bude 214	Hullmann	27	10.723	4,25	456	3,71	398	854
6. Blohm GbR, Wilfr.&Wilke, Stadland-Brunswarden	Blume 224	Force	29	11.858	3,86	458	3,31	393	851
7. Luers GbR, Milchhof, Nordenham	449	Benzema	32	9.788	4,99	488	3,70	362	850
8. Stöver GbR, Dirk & Christine, Nordenham-Esensh.Groden	37	Bangard	29	11.404	3,97	453	3,47	396	849
9. Luers GbR, Milchhof, Nordenham	602	Mahuva	33	11.809	3,73	440	3,40	402	842
10. Milchhof Düddingen KG, Stadland-Düddingen	Erna 2433	Banesto	28	11.773	3,85	453	3,29	387	840
11. Luers GbR, Milchhof, Nordenham	510		27	11.677	3,78	441	3,40	397	838
12. Luers GbR, Milchhof, Nordenham	479		30	10.817	4,22	456	3,52	381	837
13. Luers GbR, Milchhof, Nordenham	598		24	12.125	3,45	418	3,44	417	835
14. Luers GbR, Milchhof, Nordenham	618		30	9.894	4,72	467	3,71	367	834
15. Blohm GbR, Wilfr.&Wilke, Stadland-Brunswarden	Bavaria 212	Fanatic	26	11.077	4,17	462	3,33	369	831
16. Blohm GbR, Wilfr.&Wilke, Stadland-Brunswarden	Rina 209	Enroy	27	12.068	3,66	442	3,22	388	830
17. Luers GbR, Milchhof, Nordenham	445	Red Oak	25	10.470	4,44	465	3,44	360	825
18. Conrady GbR, Nordenham-Blexen	57	Bangard	32	11.073	4,08	452	3,34	370	822
19. Milchhof Düddingen KG, Stadland-Düddingen	Vera 30	Dozz	31	12.291	3,42	420	3,26	401	821
20. Rohde GbR, Thomas & Maike, Nordenham-Abbehausen	15	Stylist	36	10.659	3,86	411	3,83	408	819
21. Luers GbR, Milchhof, Nordenham	568	Logan	30	9.561	4,87	466	3,67	351	817
22. Blohm GbR, Wilfr.&Wilke, Stadland-Brunswarden	Anna 207	Antares	32	10.057	4,72	475	3,40	342	817
23. Blohm GbR, Wilfr.&Wilke, Stadland-Brunswarden	Malie 211	Police	27	10.109	4,29	434	3,75	379	813
24. Blohm GbR, Wilfr.&Wilke, Stadland-Brunswarden	Emma 202	Carmello	29	11.753	3,67	431	3,24	381	812
25. Luers GbR, Milchhof, Nordenham	Laika 454	Dominic	25	10.266	4,30	441	3,60	370	811
26. Luers GbR, Milchhof, Nordenham	490		26	10.861	3,91	425	3,54	385	810
27. Stöver GbR, Dirk & Christine, Nordenham-Esensh.Groden	17	Benzema	32	11.087	3,91	433	3,40	377	810
28. Blohm GbR, Wilfr.&Wilke, Stadland-Brunswarden	Birke 206	Police	27	9.802	4,85	475	3,42	335	810
29. Luers GbR, Milchhof, Nordenham	543	Super	27	11.630	3,60	419	3,35	390	809
30. Milchhof Düddingen KG, Stadland-Düddingen	Karla 2440	AltaOak	30	12.521	3,39	425	3,07	384	809
31. Rohde GbR, Thomas & Maike, Nordenham-Abbehausen	7	Stylist	36	10.089	4,32	436	3,69	372	808
32. Luers GbR, Milchhof, Nordenham	600		25	9.400	4,71	443	3,87	364	807
33. Blohm GbR, Wilfr.&Wilke, Stadland-Brunswarden	Heidi 213	Smurf	29	12.581	3,44	433	2,96	372	805
34. Luers GbR, Milchhof, Nordenham	517	Red Oak	31	9.350	4,91	459	3,69	345	804
35. Stöver GbR, Dirk & Christine, Nordenham-Esensh.Groden	120	Beart	30	11.749	3,46	406	3,35	394	800
36. Luers GbR, Milchhof, Nordenham	475		30	10.460	4,06	425	3,59	375	800
37. Luers GbR, Milchhof, Nordenham	448		27	11.726	3,68	431	3,15	369	800
38. Blohm GbR, Wilfr.&Wilke, Stadland-Brunswarden	Quick 227	Smurf	27	10.969	3,80	417	3,45	378	795
39. Luers GbR, Milchhof, Nordenham	442		27	10.625	3,93	418	3,55	377	795
40. Conrady GbR, Nordenham-Blexen	42	Fanatic	37	11.131	3,90	434	3,24	361	795
41. Milchhof Düddingen KG, Stadland-Düddingen	Lola 2431	Johnson	25	11.043	3,98	440	3,21	355	795

Die höchsten Lebensleistungen

Besitzer, Wohnort	Kuhname	Vater	Abk.	Milch kg	Fett %	Fett kg	Eiw.%	Eiw.kg	F+E kg
1. van der Zijl GbR, Stadland-Sürwürderworp	+ 117	Good Luck	12	132.489	3,74	4950	3,33	4411	9361
2. Boeger, Rainer u.Gertrud, Stadland-Hakendorferworp	Freska 7	Scott	8	110.466	3,36	3715	3,23	3567	7282
3. van der Zijl GbR, Stadland-Sürwürderworp	+ 996	Laudan	9	105.418	3,54	3732	3,25	3421	7153
4. van der Zijl GbR, Stadland-Sürwürderworp	861	Laudan	11	104.586	3,82	3994	3,22	3369	7363
5. Milchhof Düddingen KG, Stadland-Düddingen	+ Rulanda 994	Jens	8	103.928	3,61	3753	3,34	3471	7224
6. van der Zijl GbR, Stadland-Sürwürderworp	836	Radius	9	103.805	4,11	4263	3,39	3518	7781
7. Milchhof Düddingen KG, Stadland-Düddingen	Karla 1505	Bingo	8	102.396	3,69	3775	3,23	3304	7079
8. Beerepoot, Johannes, Stadland-Beckum	+ Gisa 89	Novize	8	101.548	4,37	4437	3,57	3628	8065
9. Milchhof Düddingen KG, Stadland-Düddingen	Constanze 703	Oliver 2	8	101.463	3,55	3597	3,27	3322	6919
10. van der Zijl GbR, Stadland-Sürwürderworp	+ 115	Territory	9	101.442	3,46	3511	3,19	3233	6744

Die höchsten Lebensleistungen

Besitzer, Wohnort	Kuhname	Vater	Abk.	Milch kg	Fett %	Fett kg	Eiw.%	Eiw.kg	F+E kg
11. van der Zijl GbR, Stadland-Sürwürderwup	+ Henny 841	Ticket	11	98.576	3,85	3800	3,30	3251	7051
12. Esche, Detlef, Nordenham-Butterburg	Heide 46	Amedo ET	8	98.311	3,66	3595	3,20	3142	6737
13. Conrady GbR, Nordenham-Blexen	20		10	96.863	4,47	4325	3,64	3528	7853
14. Lübben, Hendrik, Nordenham-Langenriep	+ 144	Novize	10	96.707	4,51	4366	3,44	3327	7693
15. Lübben, Hendrik, Nordenham-Langenriep	+ 200	Basagran	7	95.455	3,95	3772	3,38	3222	6994
16. Conrady GbR, Nordenham-Blexen	99		10	95.156	4,28	4069	3,54	3366	7435
17. Rogge, Eckart, Brake-Golzwarderwup	14	Strunz	9	95.024	3,89	3698	3,32	3151	6849
18. Kaemena, Luer Woeltje, Stadland-Morgenland	+ Helma 169	Rumbiak	8	94.754	3,84	3638	3,30	3124	6762
19. Semmler, Birgit, Nordenham-Kleineweser	Laura 92	Ramos	9	93.668	4,24	3972	3,37	3159	7131
20. Kaemena, Luer Woeltje, Stadland-Morgenland	Jantje 205	Eleve	7	93.497	3,33	3111	3,09	2887	5998
21. Kaemena, Luer Woeltje, Stadland-Morgenland	Arlette 191	Berland	8	92.616	3,58	3313	3,23	2988	6301
22. Milchhof Düddingen KG, Stadland-Düddingen	Carla 619	Emir	8	91.915	3,75	3445	3,38	3108	6553
23. Milchhof Düddingen KG, Stadland-Düddingen	+ Martha 302	Darwin 2	9	91.809	3,72	3417	3,29	3023	6440
24. Semmler, Birgit, Nordenham-Kleineweser	+ Eila 37	Laudan	9	91.484	4,24	3881	3,34	3056	6937
25. Blohm GbR, Wilfr.&Wilke, Stadland-Brunswarden	+ Doerte 210	Stylist	7	91.036	3,32	3021	3,33	3035	6056
26. Böschen, Bernd, Nordenham-Schockum	+ 274	Manin	9	90.751	3,97	3604	3,22	2922	6526
27. Hullmann, Carsten, Nordenham-Neuhamm	+ 114	Henrik	11	90.098	4,34	3912	3,45	3110	7022
28. Conrady GbR, Nordenham-Blexen	105		7	89.415	4,18	3742	3,36	3007	6749
29. Kaemena, Luer Woeltje, Stadland-Morgenland	+ Henni 197	Amador	7	89.251	3,80	3390	3,41	3041	6431
30. Conrady GbR, Nordenham-Blexen	26	Jufast	9	88.833	4,45	3952	3,39	3011	6963
31. Milchhof Düddingen KG, Stadland-Düddingen	Cordel 901	Oliver 2	6	88.744	3,75	3325	3,34	2965	6290
32. Hellmers GbR, Gustav & Arp, Brake-Schnappe	+ Alia 39	Herold	7	88.579	4,18	3704	3,11	2757	6461
33. Stöver GbR, Dirk & Christine, Nordenham-Esensh.Groden	+ Falada 58	Trick	9	88.017	4,08	3592	3,46	3045	6637
34. Kaemena, Luer Woeltje, Stadland-Morgenland	Herzchen 186	Berland	9	87.673	3,62	3171	3,23	2833	6004
35. Beerepoot, Johannes, Stadland-Beckum	+ Rinka 114	Basagran	7	87.584	3,82	3345	3,31	2895	6240
36. Beerepoot GbR, Peter u. Susanne, Nordenham-Esensh.Groden	15	Leif	8	87.126	3,97	3457	3,27	2852	6309
37. Hullmann, Carsten, Nordenham-Neuhamm	+ 179	Chronos	8	86.792	4,60	3996	3,29	2853	6849
38. Milchhof Düddingen KG, Stadland-Düddingen	+ 1472	Rico	7	86.454	3,78	3264	3,41	2946	6210
39. Milchhof Düddingen KG, Stadland-Düddingen	452	Pirat	9	86.232	3,58	3091	3,35	2885	5976



Unser Tipp!
Futter bestellen schnell und unkompliziert mit unserer App!
So können Sie Tag und Nacht Ihre Bestellungen aufgeben!



Kostenlos im App-Store unter dem Titel : RWG-direkt
 Weitere Infos unter www.rwg-ammerland-ostfriesland.de

Unser Team Futter-direkt erreichen Sie unter Tel. 04957-927810 oder per Email: Futter-direkt@rwg-ammerland-ostfriesland.de



Milchkontrollverein BUTJADINGEN

Die höchsten Herdenleistungen

Besitzer, Wohnort	Alter	Milch kg	Fett %	Fett kg	Eiw.%	Eiw.kg	F+E kg
Gruppe 2,0 - 59,9 Kühe							
1. Cornelius, Bernd, Butjadingen-Urrelhausen	61,0	9.783	3,97	388	3,27	320	708
2. von Häfen, Holger, Butjadingen-Hollwarden	53,4	8.706	4,21	366	3,37	294	660
Gruppe 60,0 - 79,9 Kühe							
1. Ennen-Hansing, Theodor Jr, Butjadingen-Stick	57,7	10.207	3,95	403	3,53	361	763
2. Verhoef, Oliver, Butjadingen	62,3	10.144	4,04	410	3,40	345	755
3. Rüdibusch, Gerd, Stadland-Augustgroden	56,8	9.693	3,96	384	3,38	327	712
4. Irips, Andreas, Butjadingen-Syuggewarden	63,9	8.401	4,14	348	3,59	301	649
Gruppe 80,0 - 99,9 Kühe							
1. Oelrichs GbR, Frank u. Imke, Butjadingen-Stollhamm	60,3	10.868	3,95	429	3,27	356	785
2. de Wit, Willem, Butjadingen-Waddens	60,3	9.886	4,05	400	3,45	341	741
3. Kuck, Jörg, Butjadingen-Rothehenne	59,8	9.096	4,11	374	3,44	313	687
4. Brüntjen, Maik, Butjadingen-Hollwarderwisch	57,4	9.373	3,83	359	3,35	314	673
5. Wunderlich, Reiner, Butjadingen	54,6	8.333	4,35	362	3,44	286	649
6. Kolhorn/Binnendijk GbR, Butjadingen-Stollhamm	63,9	8.726	4,09	357	3,33	291	648
Gruppe 100,0 - 149,9 Kühe							
1. Reimers, Gerd, Butjadingen-Seeverns	56,7	10.539	4,11	433	3,49	367	801
2. Milchviehbetrieb Neels, Ingo, Butjadingen-Roddens	58,5	10.989	3,81	419	3,42	376	794
3. Leiner, Jan, Butjadingen-Iffens	55,0	10.472	4,00	419	3,55	372	791
4. Wefer GbR, Henrik u. Rita, Butjadingen-Ruhwardergröden	57,3	10.478	4,04	423	3,48	365	788
5. Brockhoff GbR, K.& S., Butjadingen	52,3	10.327	3,82	395	3,52	363	758
6. Röver GbR, Butjadingen-Syuggewarden	63,0	10.381	3,88	403	3,34	347	750
7. Töllner, Ralf, Butjadingen-Langwarden	53,0	9.950	4,08	406	3,40	338	744
8. Oetken, Bernd, Butjadingen-Düke	54,9	9.949	3,99	397	3,37	335	732
9. Francksen GbR, Butjadingen-Ruhwarden	56,1	9.317	4,18	390	3,50	326	715
10. Schwarting GbR Norderseefeld, Stadland-Norderseefeld	59,6	9.379	4,09	383	3,47	326	709
11. Buitter GbR, Cornelis u. Antje, Butjadingen-Widders	64,0	9.551	3,92	375	3,42	327	702
12. Schilling, Hans Gerd, Butjadingen-Stollhamm	61,4	9.487	3,98	378	3,32	315	693
13. Heins, Helmut, Butjadingen-Iffens	56,4	8.818	4,35	384	3,46	305	689
14. Padeken, Rainer, Stadland-Osterseefeld	54,8	8.787	4,13	363	3,40	299	662
15. Bruncken, Meent, Butjadingen-Ruhwarden	50,0	9.502	3,58	340	3,34	318	658
16. Ijkema GbR, Butjadingen-Waddens	65,2	8.572	4,19	359	3,45	296	655
17. Hülstede GbR, Stadland-Seef.Moorgroden	59,7	8.481	4,10	347	3,49	296	643
Gruppe 150,0 - 199,9 Kühe							
1. Blankenforth, Henning, Butjadingen-Roddens	54,6	10.738	4,03	433	3,51	377	811
2. de Witte GbR, Wiebe, Butjadingen-Waddens	51,5	10.442	4,13	431	3,52	368	799
3. Coldewey-Puvogel GbR, Butjadingen-Isens	68,3	10.668	3,95	422	3,43	366	787
4. Bremermann, Stephan, Butjadingen-Tossens	60,7	10.640	4,01	427	3,25	345	772
5. Cornelius, Peter, Butjadingen-Blexer-Wisch	57,1	10.165	4,10	417	3,44	350	767
6. Renken GbR, Butjadingen-Mürwarden	62,8	10.141	4,12	418	3,39	343	761
7. Janssen GbR Pumpe, Butjadingen	60,0	10.671	3,60	384	3,44	367	751
8. Lüdemann, Heiko, Butjadingen-Mürwarden	70,4	9.261	4,27	395	3,54	328	723
9. Köhne, Henning, Stadland	66,1	9.108	3,99	364	3,50	319	682
10. Milchhof Rohlfs, Butjadingen-Stollhamm Inte	59,1	8.415	4,25	358	3,57	301	658
11. Ostendorf, Bodo, Butjadingen-Eckwarden	59,9	8.616	4,17	359	3,40	293	652

Die höchsten Herdenleistungen

Besitzer, Wohnort	Alter	Milch kg	Fett %	Fett kg	Eiw.%	Eiw.kg	F+E kg
Gruppe über 200,0 Kühe							
1. Cornelius GbR, Butjadingen-Tossens	56,2	10.938	4,14	452	3,47	380	832
2. Hof Seeverns GbR, Butjadingen-Seeverns	53,0	11.595	3,61	419	3,41	396	814
3. Meiners, Carsten, Butjadingen-Stollhamm	47,8	10.216	3,87	396	3,43	350	746

Die höchsten 305-Tage-Leistungen

Besitzer, Wohnort	Kuhname	Vater	La.	Milch kg	Fett %	Fett kg	Eiw.%	Eiw.kg	F+E kg
1. Ennen-Hansing, Theodor Jr, Butjadingen-Stick	Dolina 175	Stylist	6	13.643	4,46	608	3,76	513	1121
2. de Wit, Willem, Butjadingen-Waddens	Hester 8	Mateng	5	16.167	3,69	596	3,10	501	1097
3. Hof Seeverns GbR, Butjadingen-Seeverns	87866	Cassano	3	13.016	4,66	606	3,63	473	1079
4. Cornelius GbR, Butjadingen-Tossens	41	Snowflake	3	13.216	4,62	611	3,54	468	1079
5. Hof Seeverns GbR, Butjadingen-Seeverns	36968	Stylist	3	13.967	4,20	586	3,47	484	1070
6. de Witte GbR, Wiebe, Butjadingen-Waddens	61	AltaEsquir	3	14.426	3,79	547	3,53	509	1056
7. Cornelius, Peter, Butjadingen-Blexer-Wisch	272	Malindi	3	14.235	3,87	551	3,48	495	1046
8. Cornelius GbR, Butjadingen-Tossens	43	Beach	3	12.596	4,62	582	3,66	461	1043
9. Cornelius, Peter, Butjadingen-Blexer-Wisch	386		2	13.961	4,06	567	3,40	474	1041
10. Hof Seeverns GbR, Butjadingen-Seeverns	7038	Ron	2	15.277	3,45	527	3,36	513	1040
11. Meiners, Carsten, Butjadingen-Stollhamm	988	Steady	3	14.110	3,76	530	3,60	508	1038
12. Hof Seeverns GbR, Butjadingen-Seeverns	7283		2	14.750	3,63	536	3,40	501	1037
13. Cornelius GbR, Butjadingen-Tossens	475	Malindi	3	14.843	3,67	545	3,31	492	1037
14. Coldewey-Puvogel GbR, Butjadingen-Isens	164	Boateng	3	13.413	4,22	566	3,50	470	1036
15. Cornelius, Peter, Butjadingen-Blexer-Wisch	363	Simon	2	14.239	3,87	551	3,40	484	1035
16. Cornelius GbR, Butjadingen-Tossens	38	Bolle	3	13.581	4,26	578	3,35	455	1033
17. Cornelius GbR, Butjadingen-Tossens	489	Bookem	3	13.671	4,07	557	3,45	471	1028
18. Cornelius GbR, Butjadingen-Tossens	69	Goldrush	2	11.895	5,05	601	3,59	427	1028
19. Coldewey-Puvogel GbR, Butjadingen-Isens	60	Perform	5	14.502	3,84	557	3,23	469	1026
20. Francksen GbR, Butjadingen-Ruhwarden	909	Stamp	4	12.937	4,41	571	3,49	452	1023
21. Hof Seeverns GbR, Butjadingen-Seeverns	844	Gotano	5	14.221	3,90	554	3,26	463	1017
22. Verhoef, Oliver, Butjadingen	13	Samson	3	12.836	4,25	546	3,64	467	1013
23. Meiners, Carsten, Butjadingen-Stollhamm	996	Ashton	3	13.057	4,23	552	3,53	461	1013
24. Hof Seeverns GbR, Butjadingen-Seeverns	38026	Fanatic	3	14.875	3,34	497	3,46	515	1012
25. Coldewey-Puvogel GbR, Butjadingen-Isens	Ready 181	Mulino	3	14.528	3,73	542	3,22	468	1010
26. Cornelius, Peter, Butjadingen-Blexer-Wisch	168	Raimer	4	13.694	3,91	536	3,45	473	1009
27. Hof Seeverns GbR, Butjadingen-Seeverns	87979	Sallas	3	13.286	4,12	547	3,47	461	1008
28. Reimers, Gerd, Butjadingen-Seeverns	98	Stadtstar	4	14.508	3,67	533	3,27	474	1007
29. Cornelius, Peter, Butjadingen-Blexer-Wisch	285	Mulino	3	14.954	3,59	537	3,14	469	1006
30. Cornelius GbR, Butjadingen-Tossens	463	Gandolf	3	13.565	4,17	566	3,24	440	1006
31. Bremermann, Stephan, Butjadingen-Tossens	428	Anglo	3	11.281	5,21	588	3,71	418	1006
32. Hof Seeverns GbR, Butjadingen-Seeverns	7219	Ron	2	14.217	3,67	522	3,40	483	1005
33. Milchviehbetrieb Neels, Ingo, Butjadingen-Roddens	60	Derek 2	4	14.041	3,80	533	3,36	472	1005
34. Cornelius GbR, Butjadingen-Tossens	381	Laudan	4	14.181	3,85	546	3,23	458	1004
35. Coldewey-Puvogel GbR, Butjadingen-Isens	215	Fanatic	3	12.596	4,45	561	3,52	443	1004
36. Röver GbR, Butjadingen-Syggewarden	31	Seramis	3	13.081	4,29	561	3,38	442	1003
37. Meiners, Carsten, Butjadingen-Stollhamm	942	Baltex	4	12.701	4,40	559	3,49	443	1002
38. Janssen GbR Pumpe, Butjadingen	207	Gerald	4	14.892	3,53	525	3,20	476	1001
39. Cornelius GbR, Butjadingen-Tossens	324	Stylist	5	11.859	4,87	578	3,57	423	1001
40. Hof Seeverns GbR, Butjadingen-Seeverns	38063	Gracious	2	11.477	5,01	575	3,69	424	999
41. Hof Seeverns GbR, Butjadingen-Seeverns	Benita 576	Ben	8	13.209	4,13	546	3,42	452	998
42. Cornelius GbR, Butjadingen-Tossens	27	Goldday	3	13.322	3,93	524	3,54	472	996
43. Hof Seeverns GbR, Butjadingen-Seeverns	877	Gotano	5	14.376	3,40	489	3,51	505	994
44. Hof Seeverns GbR, Butjadingen-Seeverns	Rodine 72861	Shodin	3	14.867	3,38	502	3,31	492	994
45. Bremermann, Stephan, Butjadingen-Tossens	300	Liebling	5	12.398	4,52	560	3,49	433	993

Die höchsten 305-Tage-Leistungen

Besitzer, Wohnort	Kuhname	Vater	La.	Milch kg	Fett %	Fett kg	Eiw.%	Eiw.kg	F+E kg
46. Hof Seeverns GbR, Butjadingen-Seeverns	Hanseatin 934	Zenith	4	13.640	4,10	559	3,17	433	992
47. Coldewey-Puvogel GbR, Butjadingen-Isens	107	Goldday	4	12.506	4,42	553	3,49	437	990
48. Hof Seeverns GbR, Butjadingen-Seeverns	Julle 97792	Número Uno	2	12.164	4,74	576	3,40	414	990
49. Hof Seeverns GbR, Butjadingen-Seeverns	7153	Ron	2	13.436	3,83	514	3,51	472	986
50. Coldewey-Puvogel GbR, Butjadingen-Isens	212	Burkino	3	11.738	4,58	538	3,82	448	986
51. Meiners, Carsten, Butjadingen-Stollhamm	796	Rene	5	13.893	3,90	542	3,20	444	986
52. Milchhof Rohfs, Butjadingen-Stollhamm Inte	109		4	13.958	3,81	532	3,24	452	984
53. Köhne, Henning, Stadland	223	Serono	2	12.153	4,30	522	3,79	460	982
54. Cornelius GbR, Butjadingen-Tossens	72	Bookem	2	13.035	4,02	524	3,49	455	979
55. Hof Seeverns GbR, Butjadingen-Seeverns	87970	Sallas	3	13.488	3,54	477	3,71	501	978
56. Renken GbR, Butjadingen-Mürrwarden	299	Toscano	4	14.281	3,91	558	2,94	420	978
57. Hof Seeverns GbR, Butjadingen-Seeverns	Leni 924	Timon	4	11.325	5,07	574	3,57	404	978
58. Hof Seeverns GbR, Butjadingen-Seeverns	4949	Mendez	2	14.120	3,61	510	3,30	466	976
59. Leiner, Jan, Butjadingen-Iffens	150	Orat	2	13.450	3,72	501	3,52	473	974
60. Bremermann, Stephan, Butjadingen-Tossens	342	Toscano	4	11.875	4,68	556	3,52	418	974
61. Töllner, Ralf, Butjadingen-Langwarden	108	Beach	2	13.516	3,97	536	3,23	437	973
62. Hof Seeverns GbR, Butjadingen-Seeverns	841		5	14.751	3,44	507	3,15	465	972
63. Leiner, Jan, Butjadingen-Iffens	89	Goldboy	3	12.296	4,25	522	3,65	449	971
64. Padeken, Rainer, Stadland-Osterseefeld	Wilma 111	Crockit	2	12.717	4,36	555	3,27	416	971
65. Coldewey-Puvogel GbR, Butjadingen-Isens	Cassandra 145	Laron P	3	13.926	3,52	490	3,45	480	970
66. Bremermann, Stephan, Butjadingen-Tossens	31	Krusader	2	13.531	3,70	500	3,47	469	969
67. Cornelius GbR, Butjadingen-Tossens	6	Cäsar	3	14.663	3,54	519	3,06	449	968
68. de Witte GbR, Wiebe, Butjadingen-Waddens	104	Cassano	3	14.873	3,29	489	3,21	478	967
69. Bremermann, Stephan, Butjadingen-Tossens	448		3	13.148	4,02	529	3,33	438	967
70. Cornelius GbR, Butjadingen-Tossens	409	Radon	4	13.001	4,15	540	3,28	427	967
71. Blankenforth, Henning, Butjadingen-Roddens	292	Snowflake	2	12.130	4,41	535	3,55	431	966
72. Cornelius, Peter, Butjadingen-Blexer-Wisch	310	Goldday	3	11.653	4,62	538	3,66	427	965
73. Hof Seeverns GbR, Butjadingen-Seeverns	7375	NOG Bomac	2	14.565	3,31	482	3,30	481	963
74. Hof Seeverns GbR, Butjadingen-Seeverns	7027	Ron	2	13.586	3,53	479	3,55	482	961
75. Cornelius GbR, Butjadingen-Tossens	480	Bookem	3	13.232	3,89	515	3,37	446	961
76. Bremermann, Stephan, Butjadingen-Tossens	270	Cassano	5	15.667	3,13	490	3,00	470	960
77. Hof Seeverns GbR, Butjadingen-Seeverns	87886	Cassano	3	13.847	3,60	498	3,33	461	959
78. Bremermann, Stephan, Butjadingen-Tossens	456	Goldboy	3	14.303	3,59	514	3,11	445	959
79. Cornelius, Peter, Butjadingen-Blexer-Wisch	153	Sallas	5	13.043	3,96	517	3,39	442	959
80. Leiner, Jan, Butjadingen-Iffens	92	Tiamo	3	12.881	4,01	517	3,43	442	959
81. Cornelius GbR, Butjadingen-Tossens	338	Sillens	5	11.388	4,73	539	3,69	420	959

FLEMING + WENDELN



F+W Milchleistungsfutter



Fleming + Wendeln GmbH & Co. KG
Auf'm Halskamp 12 - 49681 Garrel

Tel: 0 44 74 / 89 07-0 - Fax: -800 - www.fleming-wendeln.de

- Spezialfutter zur Verbesserung der Nährstoffbilanz
- Strukturfutter mit hoher Schmackhaftigkeit

Wir bieten:

- sorgfältige Analyse der Grundfutter
- Erarbeitung betriebsindividueller Fütterungskonzepte für eine optimale Versorgung Ihrer Tiere
- nachhaltige Konzepte für eine erfolgreiche Jungtieraufzucht

Die höchsten Färsenlaktationen

Besitzer, Wohnort	Kuhname	Vater	EKA	Milch kg	Fett %	Fett kg	Eiw.%	Eiw.kg	F+E kg
1. Coldewey-Puvogel GbR, Butjadingen-Isens	324	Goaway	26	15.445	3,07	474	3,06	473	947
2. Leiner, Jan, Butjadingen-Iffens	193	Glandorf	26	10.822	5,01	542	3,43	371	913
3. Lüdemann, Heiko, Butjadingen-Mürrwarden	434		37	11.414	4,24	484	3,66	418	902
4. Bremermann, Stephan, Butjadingen-Tossens	101	Antimon	25	12.824	3,63	465	3,31	425	890
5. Cornelius GbR, Butjadingen-Tossens	196	Lobach	28	11.202	4,29	481	3,62	405	886
6. Bremermann, Stephan, Butjadingen-Tossens	159	Smurf	24	13.439	3,50	470	2,95	397	867
7. Bremermann, Stephan, Butjadingen-Tossens	110	Fanatic	29	11.002	4,28	471	3,59	395	866
8. Cornelius GbR, Butjadingen-Tossens	162	Bookem	27	10.755	4,40	473	3,60	387	860
9. Cornelius GbR, Butjadingen-Tossens	252	Gunnar	25	12.008	3,71	446	3,41	410	856
10. Cornelius GbR, Butjadingen-Tossens	145	Dastin	26	12.744	3,54	451	3,17	404	855
11. Bremermann, Stephan, Butjadingen-Tossens	111	Benzema	29	8.993	5,60	504	3,86	347	851
12. Leiner, Jan, Butjadingen-Iffens	240	Enroy	29	11.276	4,19	473	3,32	374	847
13. Oetken, Bernd, Butjadingen-Düke	Clarina 14	Smurf	29	11.094	4,25	472	3,33	369	841
14. Bremermann, Stephan, Butjadingen-Tossens	129	Magix	24	11.341	3,96	449	3,44	390	839
15. Reimers, Gerd, Butjadingen-Seeverns	16	Log-In	35	10.608	4,24	450	3,64	386	836
16. Coldewey-Puvogel GbR, Butjadingen-Isens	Candoo 318	Naxxos	27	10.736	4,24	455	3,54	380	835
17. Hof Seeverns GbR, Butjadingen-Seeverns	Milka 10985	Sudan	25	11.559	3,85	445	3,36	388	833
18. Leiner, Jan, Butjadingen-Iffens	198	Orat	26	11.371	3,93	447	3,39	385	832
19. Renken GbR, Butjadingen-Mürrwarden	467	Coloredo-P	26	11.201	4,09	458	3,34	374	832
20. Cornelius, Peter, Butjadingen-Blexer-Wisch	409	Bangard	26	11.522	3,83	441	3,38	390	831
21. Leiner, Jan, Butjadingen-Iffens	235	Gentleman	31	12.007	3,40	408	3,48	418	826
22. Cornelius GbR, Butjadingen-Tossens	210	Andy	28	12.246	3,41	418	3,32	406	824
23. Cornelius, Peter, Butjadingen-Blexer-Wisch	401	Bangard	30	9.310	5,16	480	3,66	341	821
24. Renken GbR, Butjadingen-Mürrwarden	443	Sallas	30	10.413	4,37	455	3,51	365	820
25. Blankenforth, Henning, Butjadingen-Roddens	31	Merandy	29	11.482	3,74	430	3,39	389	819
26. Hof Seeverns GbR, Butjadingen-Seeverns	69862		23	10.733	4,16	446	3,46	371	817
27. de Witte GbR, Wiebe, Butjadingen-Waddens	13	Esquire	28	9.268	5,06	469	3,74	347	816
28. Töllner, Ralf, Butjadingen-Langwarden	Konni 220	Biarritz	29	11.304	4,27	483	2,94	332	815
29. Coldewey-Puvogel GbR, Butjadingen-Isens	306	Emmett	29	10.879	3,90	424	3,58	390	814
30. Cornelius, Peter, Butjadingen-Blexer-Wisch	458	Suledo	26	12.256	3,48	426	3,17	388	814
31. Cornelius GbR, Butjadingen-Tossens	184	Goldlack	27	10.008	4,52	452	3,62	362	814
32. Coldewey-Puvogel GbR, Butjadingen-Isens	285	Dastin	25	10.959	4,00	438	3,42	375	813
33. Meiners, Carsten, Butjadingen-Stollhamm	280	Superpower	23	10.469	4,20	440	3,56	373	813
34. Janssen GbR Pumpe, Butjadingen	Talea 186	Banesto	32	11.370	3,72	423	3,42	389	812
35. Janssen GbR Pumpe, Butjadingen	212	Stue	28	10.681	3,96	423	3,64	389	812
36. Meiners, Carsten, Butjadingen-Stollhamm	236	Manifold	24	11.105	3,85	427	3,46	384	811
37. Leiner, Jan, Butjadingen-Iffens	199	Bangard	26	10.788	3,97	428	3,55	383	811
38. Coldewey-Puvogel GbR, Butjadingen-Isens	309	Naxxos	27	10.317	4,39	453	3,45	356	809
39. Leiner, Jan, Butjadingen-Iffens	236	Antimon	26	12.160	3,36	408	3,29	400	808
40. Janssen GbR Pumpe, Butjadingen	221	Rubeto	28	9.433	4,63	437	3,91	369	806
41. Bremermann, Stephan, Butjadingen-Tossens	124	Benzema	27	10.063	4,35	438	3,66	368	806
42. Cornelius, Peter, Butjadingen-Blexer-Wisch	454	Jim	31	9.216	4,96	457	3,78	348	805
43. Bremermann, Stephan, Butjadingen-Tossens	157	Julianos	23	9.882	4,64	459	3,50	346	805
44. Cornelius GbR, Butjadingen-Tossens	122	Wyman	28	9.254	4,99	462	3,71	343	805
45. Hof Seeverns GbR, Butjadingen-Seeverns	54378	Revival P	25	11.543	3,62	418	3,34	386	804
46. Hof Seeverns GbR, Butjadingen-Seeverns	Botilda 28389	Colour P	29	10.266	4,13	424	3,70	380	804
47. Hof Seeverns GbR, Butjadingen-Seeverns	81112	Skycrest	23	10.216	4,38	447	3,48	356	803
48. Lüdemann, Heiko, Butjadingen-Mürrwarden	Senta 482	Coloredo-P	38	10.521	4,18	440	3,44	362	802
49. de Witte GbR, Wiebe, Butjadingen-Waddens	156	Agency	25	10.749	3,94	423	3,51	377	800
50. Hof Seeverns GbR, Butjadingen-Seeverns	Rina 64108	Ferrari	26	10.571	4,22	446	3,34	353	799
51. Cornelius GbR, Butjadingen-Tossens	148	Benzema	25	9.185	5,07	466	3,63	333	799
52. Renken GbR, Butjadingen-Mürrwarden	455	Merandy	28	10.488	4,03	423	3,58	375	798
53. Blankenforth, Henning, Butjadingen-Roddens	41	Tribune	29	10.419	4,21	439	3,45	359	798
54. Blankenforth, Henning, Butjadingen-Roddens	5	Sallas	24	10.396	4,47	465	3,20	333	798
55. Röver GbR, Butjadingen-Syggewarden	103	Sansiro	33	10.419	4,11	428	3,54	369	797
56. Cornelius GbR, Butjadingen-Tossens	173	Benzema	30	9.137	5,01	458	3,71	339	797

Die höchsten Lebensleistungen

Besitzer, Wohnort	Kuhname	Vater	Abk.	Milch kg	Fett %	Fett kg	Eiw.%	Eiw.kg	F+E kg
1. Coldewey-Puvogel GbR, Butjadingen-Isens	Indiana 11	Celsius	11	162.313	3,97	6442	3,48	5648	12090
2. Wefer GbR, Henrik u. Rita, Butjadingen-Ruhwardergroden	Vicky 179	Sinsum	11	121.380	4,37	5306	3,51	4260	9566
3. Buitter GbR, Cornelis u. Antje, Butjadingen-Widders	Iska 943	Don Juan	11	117.284	3,51	4122	3,03	3551	7673
4. Ennen-Hansing, Theodor Jr, Butjadingen-Stick	+ 142	Morello	8	116.639	3,06	3565	3,29	3833	7398
5. Coldewey-Puvogel GbR, Butjadingen-Isens	Sophie 313	Lawn Boy	7	115.370	3,62	4174	3,27	3774	7948
6. Coldewey-Puvogel GbR, Butjadingen-Isens	Saturna 293	Duplex	8	113.544	3,62	4115	3,41	3871	7986
7. Leiner, Jan, Butjadingen-Iffens	116	Good Luck	10	112.947	3,78	4269	3,41	3855	8124
8. Padeken, Rainer, Stadland-Osterseefeld	+ Annie 365	Istanbul	7	111.829	4,63	5174	3,37	3766	8940
9. Hof Seeverns GbR, Butjadingen-Seeverns	+ Bonnie 339	Good Luck	11	110.644	3,74	4134	3,48	3847	7981
10. Coldewey-Puvogel GbR, Butjadingen-Isens	Heldin 246	Manager ET	9	109.426	4,10	4486	3,40	3716	8202
11. Reiners, Udo, Butjadingen-Langwardermeide	90	Primus	10	107.493	3,88	4170	3,29	3541	7711
12. Hof Seeverns GbR, Butjadingen-Seeverns	+ Benita 576	Ben	8	106.419	4,19	4459	3,54	3763	8222
13. Abram, Wilhelm, Butjadingen-Stollhamm	+ Monique 192	Cadon	11	105.523	4,27	4507	3,29	3473	7980
14. Spelt, Cornelis, Butjadingen-Stollhamm	88	Laudan	9	105.129	4,61	4850	3,64	3823	8673
15. Oelrichs GbR, Frank u. Imke, Butjadingen-Stollhamm	111	Moktahri	9	104.876	3,93	4122	3,16	3317	7439
16. Leiner, Jan, Butjadingen-Iffens	131	Radius	11	104.383	3,86	4028	3,47	3623	7651
17. Schilling, Hans Gerd, Butjadingen-Stollhamm	125	Dolch	10	102.338	4,00	4094	3,38	3461	7555
18. Rüscher GbR, Freya u. Hans-Bernd, Butjadingen-Ruhwarden	+ 225	Morello	9	101.752	3,58	3641	3,16	3220	6861
19. Renken GbR, Butjadingen-Mürrwarden	139	Morello	8	101.397	3,15	3197	2,84	2881	6078
20. Hof Seeverns GbR, Butjadingen-Seeverns	+ Wolke 687	Laudan	7	100.921	3,86	3892	3,43	3461	7353
21. Milchviehbetrieb Neels, Ingo, Butjadingen-Roddens	+ Angie 98	Lordman	9	100.791	4,36	4393	3,54	3569	7962
22. Buitter GbR, Cornelis u. Antje, Butjadingen-Widders	Nena 136	Bolero	10	100.787	4,06	4096	3,17	3193	7289
23. Oelrichs GbR, Frank u. Imke, Butjadingen-Stollhamm	+ 123	Merinit	7	99.482	3,69	3669	3,00	2989	6658
24. Cornelius GbR, Butjadingen-Tossens	Malve 219	Labesco	7	98.294	3,85	3781	3,34	3287	7068
25. Francksen, Frerk, Butjadingen-Isens	197	Stromer	10	98.261	3,80	3734	3,33	3272	7006
26. Röver GbR, Butjadingen-Syuggewarden	+ 51	Morello	8	98.091	3,55	3485	3,23	3172	6657
27. Reiners, Udo, Butjadingen-Langwardermeide	68	Stefan	9	98.070	4,24	4160	3,37	3304	7464
28. Coldewey-Puvogel GbR, Butjadingen-Isens	Candy 325	Shower	8	97.495	4,10	3997	3,38	3294	7291
29. Bremermann, Stephan, Butjadingen-Tossens	54	Fehmarn	9	97.296	3,53	3439	2,82	2739	6178
30. de Wit, Willem, Butjadingen-Waddens	+ Lia 4	Tom	10	96.482	4,09	3944	3,32	3199	7143
31. Bremermann, Stephan, Butjadingen-Tossens	77	Emil II	9	96.452	3,78	3642	3,22	3108	6750
32. Oelrichs GbR, Frank u. Imke, Butjadingen-Stollhamm	+ 73	Jannsen	8	96.095	4,13	3969	3,39	3257	7226
33. Bremermann, Stephan, Butjadingen-Tossens	52	Tim	9	96.037	3,72	3574	3,26	3134	6708
34. Lüdemann, Heiko, Butjadingen-Mürrwarden	Wirbel 123	Ruacana	9	95.971	4,15	3985	3,38	3240	7225
35. Coldewey-Puvogel GbR, Butjadingen-Isens	Goldpuppe 278	Decker	9	95.757	4,24	4062	3,31	3172	7234
36. Meiners, Carsten, Butjadingen-Stollhamm	519	Ramos	8	95.592	4,04	3859	3,49	3333	7192
37. Cornelius GbR, Butjadingen-Tossens	Milene 81	René	10	95.273	4,38	4170	3,32	3166	7336
38. Janssen GbR Pumpe, Butjadingen	98	Adrian	8	95.240	3,50	3334	3,15	3003	6337
39. Hof Seeverns GbR, Butjadingen-Seeverns	+ Petty 745	Raudi	7	95.111	3,45	3278	3,13	2980	6258
40. Milchviehbetrieb Neels, Ingo, Butjadingen-Roddens	+ Ritze 79	Radius	9	94.645	3,98	3768	3,45	3261	7029
41. Cornelius GbR, Butjadingen-Tossens	240	Biarritz	7	94.626	3,47	3286	3,29	3109	6395
42. Renken GbR, Butjadingen-Mürrwarden	+ 151	Joker ET	7	94.554	3,82	3615	3,08	2911	6526
43. Buitter GbR, Cornelis u. Antje, Butjadingen-Widders	Aaltje 76		10	94.408	4,01	3786	3,32	3132	6918
44. Onken, Ralf, Stadland-Seefeld	31	Jockel	11	94.334	4,29	4048	3,34	3153	7201
45. Reiners, Udo, Butjadingen-Langwardermeide	79	Stefan	7	93.971	4,27	4009	3,35	3147	7156
46. Buitter GbR, Cornelis u. Antje, Butjadingen-Widders	+ Joy 992	Dirk	9	93.657	4,37	4096	3,39	3173	7269
47. Kuck, Jörg, Butjadingen-Rothehenne	+ 270	Lemal	10	93.621	4,02	3765	3,38	3169	6934
48. Cornelius, Bernd, Butjadingen-Urrelhausen	+ 35	Territory	6	93.499	3,61	3377	3,11	2911	6288
49. de Witte GbR, Wiebe, Butjadingen-Waddens	+ 56	Nevada 2	9	93.411	3,98	3721	3,33	3108	6829
50. Rüscher GbR, Freya u. Hans-Bernd, Butjadingen-Ruhwarden	98	Ramos	9	93.397	4,03	3766	3,22	3011	6777
51. Cornelius GbR, Butjadingen-Tossens	+ Loretta 119	Ramos	9	93.296	4,35	4059	3,52	3282	7341
52. Blankenforth, Henning, Butjadingen-Roddens	+ Edision 55	Ramos	7	92.788	3,90	3620	3,23	3001	6621
53. Buitter GbR, Cornelis u. Antje, Butjadingen-Widders	+ Juwel 80	Minister	9	92.785	3,74	3473	3,18	2949	6422
54. Meiners, Jürgen, Butjadingen-Iffens	+ 62	Basagran	8	92.751	4,63	4297	3,80	3524	7821
55. Hof Seeverns GbR, Butjadingen-Seeverns	+ Grube 718	Ramos	8	92.463	3,94	3644	3,50	3237	6881

Die höchsten Lebensleistungen

Besitzer, Wohnort	Kuhname	Vater	Abk.	Milch kg	Fett %	Fett kg	Eiw.%	Eiw.kg	F+E kg
56. Coldewey-Puvogel GbR, Butjadingen-Isens	+ Isa 154	Boss Iron	11	92.350	4,78	4418	3,40	3142	7560
57. de Wit, Willem, Butjadingen-Waddens	Elske 51	Linfield	9	92.347	4,30	3969	3,52	3254	7223
58. Rüscher GbR, Freya u. Hans-Bernd, Butjadingen-Ruhwarden	+ 200	Darwin 2	10	91.737	4,09	3755	3,55	3256	7011
59. Albers, Gerd, Butjadingen-Eckwarden	301		10	91.658	3,68	3369	3,26	2989	6358
60. Rüscher GbR, Freya u. Hans-Bernd, Butjadingen-Ruhwarden	+ 228	Laudan	8	91.587	3,85	3524	3,28	3005	6529
61. Hof Seeverns GbR, Butjadingen-Seeverns	+ Bea 713	Jimberg	8	91.496	4,10	3749	3,30	3023	6772
62. Ijkema GbR, Butjadingen-Waddens	117	Julius	8	91.066	3,56	3243	3,37	3070	6313
63. Coldewey-Puvogel GbR, Butjadingen-Isens	+ Quantum 294	Duplex	8	90.924	3,80	3456	3,58	3256	6712
64. Reiners, Udo, Butjadingen-Langwardermeide	1	Good Luck	10	90.190	4,76	4293	3,70	3337	7630



RAIFFEISEN EMS-VECHTE

Warengeschäft der Raiffeisenbank Emsland-Mitte eG

**Immer für Sie unterwegs...
... wir bleiben für Sie auf dem Laufenden!**



EMSKRAFT 
Qualitätsfutter

Klein Berßen: 0 59 65 / 94 03-0
Laar: 0 59 47 / 75-0

GRENZLAND
RINGFUTTER 

Die höchsten Herdenleistungen

Besitzer, Wohnort	Alter	Milch kg	Fett %	Fett kg	Eiw.%	Eiw.kg	F+E kg
Gruppe 2,0 -79,9 Kühe							
1. Padeken, Klaus, Stadland-Schweieraltendeich	58,0	9.044	4,09	370	3,47	314	684
2. Hülstede, Reiner, Stadland-Reitland	58,7	8.555	4,43	379	3,42	292	671
Gruppe 80,0 - 99,9 Kühe							
1. Brüning GbR, Wolfgang&Martina, Stadland-Schweierfeld	59,7	10.757	3,83	412	3,45	371	782
Gruppe 100,0 - 149,9 Kühe							
1. Witbaard, Douwe, Stadland-Seefelderaussendeich	56,9	11.461	3,80	436	3,48	398	834
2. Wiese, Hergen, Stadland-Schwei	57,7	11.328	3,66	415	3,44	390	805
3. Bolte, Thomas, Jade-Norderschweiburg	61,4	10.631	3,90	415	3,48	370	785
4. Damken, Dennis, Stadland-Schweieraussendeich	53,6	9.323	3,71	346	3,43	320	666
5. Büsing & van der Velde GbR, Jade	53,6	8.741	4,28	374	3,34	292	666
6. Mulder, Ids, Stadland-Schwei	58,8	8.455	4,28	362	3,56	301	663
7. Witting-Asche Milch GbR, Stadland-Süderschwei	62,2	8.439	4,13	349	3,37	284	633
Gruppe 150,0 - 199,9 Kühe							
1. von Deetzen, Udo, Jade-Norderschweiburg	54,3	9.456	4,18	395	3,47	329	724
2. Sommer, Jan-Gerd, Stadland-Schwei	61,6	9.380	4,24	397	3,37	316	713
3. Jansen, Arnold, Stadland-Schwei	61,3	9.655	3,98	385	3,39	328	712
4. Folkens, Holger, Jade-Jaderaussendeich	51,9	8.611	4,08	352	3,39	292	643
Gruppe über 200,0 Kühe							
1. Strodthoff-Schneider & Partner, Jade-Schweiburg	57,1	11.240	4,22	474	3,59	404	878
2. Luks, Gerd, Jade-Schweiburg	60,8	10.085	3,91	394	3,42	345	739
3. Vos, Willem, Jade-Schweiburg	66,2	9.532	3,92	374	3,43	327	700

Die höchsten 305-Tage-Leistungen

Besitzer, Wohnort	Kuhname	Vater	La.	Milch kg	Fett %	Fett kg	Eiw.%	Eiw.kg	F+E kg
1. Strodthoff-Schneider & Partner, Jade-Schweiburg	Stina 568	ALH Duke	4	15.194	4,33	658	3,52	535	1193
2. Strodthoff-Schneider & Partner, Jade-Schweiburg	Birtha 689	Shotz	3	12.830	4,97	638	3,95	507	1145
3. Strodthoff-Schneider & Partner, Jade-Schweiburg	Achtung 453	Surprise	5	14.437	4,39	634	3,53	509	1143
4. Strodthoff-Schneider & Partner, Jade-Schweiburg	Rose 651	Ralstorm	3	12.826	4,74	608	3,93	504	1112
5. Strodthoff-Schneider & Partner, Jade-Schweiburg	Brigitta 598	Ashlar	3	14.408	4,28	617	3,34	481	1098
6. Witbaard, Douwe, Stadland-Seefelderaussendeich	Lara 71	Birdman	4	15.731	3,54	557	3,40	535	1092
7. Strodthoff-Schneider & Partner, Jade-Schweiburg	Betty 572	Bogart	4	13.385	4,41	590	3,68	493	1083
8. Strodthoff-Schneider & Partner, Jade-Schweiburg	Patty 674	End-Story	3	15.070	3,72	561	3,45	520	1081
9. Strodthoff-Schneider & Partner, Jade-Schweiburg	Sulaika 836	Fever	2	12.552	4,68	587	3,91	491	1078
10. Wiese, Hergen, Stadland-Schwei	Fee 262	Goldday	4	14.585	4,22	616	3,17	462	1078
11. Strodthoff-Schneider & Partner, Jade-Schweiburg	Rome 548	ALH Duke	4	15.003	3,75	562	3,43	514	1076
12. Strodthoff-Schneider & Partner, Jade-Schweiburg	Serona 714	Fanatic	2	11.945	5,11	610	3,90	466	1076
13. Strodthoff-Schneider & Partner, Jade-Schweiburg	Fallada 790	Bogart	2	15.067	3,82	575	3,30	497	1072
14. Strodthoff-Schneider & Partner, Jade-Schweiburg	592	Oskar	3	14.679	4,00	587	3,30	485	1072
15. Strodthoff-Schneider & Partner, Jade-Schweiburg	Narumol 704		3	12.716	4,72	600	3,71	472	1072
16. Strodthoff-Schneider & Partner, Jade-Schweiburg	Fanta 663	Bogart	3	13.889	4,19	582	3,51	487	1069
17. Strodthoff-Schneider & Partner, Jade-Schweiburg	Steph 655	Ralstorm	3	13.077	4,46	583	3,69	482	1065
18. Strodthoff-Schneider & Partner, Jade-Schweiburg	Adora 668	Lonar	3	12.774	4,55	581	3,78	483	1064
19. Strodthoff-Schneider & Partner, Jade-Schweiburg	Sammy 509	Bogart	5	13.279	4,61	612	3,40	452	1064
20. Strodthoff-Schneider & Partner, Jade-Schweiburg	Amra 634	Jake	3	14.100	4,06	573	3,47	489	1062

Die höchsten 305-Tage-Leistungen

Besitzer, Wohnort	Kuhname	Vater	La.	Milch kg	Fett %	Fett kg	Eiw.%	Eiw.kg	F+E kg
21. Strodthoff-Schneider & Partner, Jade-Schweiburg	Sugarbabe 638	Joke	3	14.220	3,94	560	3,48	495	1055
22. Strodthoff-Schneider & Partner, Jade-Schweiburg	Anni 692	Fanatic	3	14.348	3,94	565	3,42	490	1055
23. Strodthoff-Schneider & Partner, Jade-Schweiburg	Adette 681	Bronko	3	13.137	4,43	582	3,58	470	1052
24. Strodthoff-Schneider & Partner, Jade-Schweiburg	Ava 574	Jerrick	4	11.450	5,22	598	3,93	450	1048
25. Strodthoff-Schneider & Partner, Jade-Schweiburg	Balsa 760	Numero Uno	2	12.203	4,98	608	3,61	440	1048
26. Witbaard, Douwe, Stadland-Seefelderaussendeich	Monic 229	Altagator	2	14.661	3,85	564	3,29	483	1047
27. Strodthoff-Schneider & Partner, Jade-Schweiburg	Danti 624	Bogart	4	13.067	4,46	583	3,54	463	1046
28. Strodthoff-Schneider & Partner, Jade-Schweiburg	Katharina 532	Jake	5	12.827	4,65	596	3,50	449	1045
29. Strodthoff-Schneider & Partner, Jade-Schweiburg	Tammy 814	Fever	2	13.485	4,18	563	3,57	481	1044
30. Witbaard, Douwe, Stadland-Seefelderaussendeich	Muckel 950	Minardi	6	14.364	3,64	523	3,56	512	1035
31. Witbaard, Douwe, Stadland-Seefelderaussendeich	Sarah 193	AltaRazor	3	14.012	3,95	553	3,44	482	1035
32. Witbaard, Douwe, Stadland-Seefelderaussendeich	Fanny 939	Marbach	6	13.209	4,40	581	3,43	453	1034
33. von Deetzen, Udo, Jade-Norderschweiburg	Berta 496	Fanatic	2	12.908	4,36	563	3,63	469	1032
34. Strodthoff-Schneider & Partner, Jade-Schweiburg	Taba 818	Epic	2	12.539	4,58	574	3,61	453	1027
35. Strodthoff-Schneider & Partner, Jade-Schweiburg	Aja 809	Alex	2	13.040	4,22	550	3,63	474	1024
36. Strodthoff-Schneider & Partner, Jade-Schweiburg	Spirte 661	Ralstorm	3	13.866	3,85	534	3,50	485	1019
37. Strodthoff-Schneider & Partner, Jade-Schweiburg	Rosita 767	Lavaman	2	12.273	4,47	548	3,84	471	1019
38. Strodthoff-Schneider & Partner, Jade-Schweiburg	Rose 418	Ramsay	6	15.491	3,20	495	3,34	518	1013
39. Wiese, Hergen, Stadland-Schwei	Basima 243	Sallas	5	15.213	3,56	541	3,10	471	1012
40. Strodthoff-Schneider & Partner, Jade-Schweiburg	Pandora 723	Alexander	2	14.620	3,47	507	3,43	502	1009
41. Strodthoff-Schneider & Partner, Jade-Schweiburg	Rosa 749	Alexander	2	12.598	4,59	578	3,42	431	1009
42. Strodthoff-Schneider & Partner, Jade-Schweiburg	Ave 648	Ralstorm	3	12.244	4,71	577	3,50	429	1006
43. Strodthoff-Schneider & Partner, Jade-Schweiburg	Saphir 580	Oskar	4	13.064	4,10	536	3,59	469	1005
44. Strodthoff-Schneider & Partner, Jade-Schweiburg	Marit 541	Louie 2	5	13.015	4,13	538	3,59	467	1005
45. Strodthoff-Schneider & Partner, Jade-Schweiburg	Sunny 712	Glandorf	2	13.125	3,96	520	3,69	484	1004
46. Strodthoff-Schneider & Partner, Jade-Schweiburg	Peggy 594	Oskar	4	14.213	3,80	540	3,26	464	1004
47. Strodthoff-Schneider & Partner, Jade-Schweiburg	Alva 628	Oskar	3	14.209	3,72	528	3,34	475	1003
48. Bolte, Thomas, Jade-Norderschweiburg	Tamara 123	Guarini	3	12.492	4,16	520	3,86	482	1002
49. Strodthoff-Schneider & Partner, Jade-Schweiburg	Zari 761	Bogart	2	12.818	4,22	541	3,58	459	1000
50. Strodthoff-Schneider & Partner, Jade-Schweiburg	Sante 787	Parker P	2	12.970	4,23	548	3,48	452	1000

Die höchsten Färsenlaktationen

Besitzer, Wohnort	Kuhname	Vater	EKA	Milch kg	Fett %	Fett kg	Eiw.%	Eiw.kg	F+E kg
1. Strodthoff-Schneider & Partner, Jade-Schweiburg	894		31	10.917	5,12	559	3,90	426	985
2. Strodthoff-Schneider & Partner, Jade-Schweiburg	886	ALH Duke	30	13.804	3,54	489	3,48	480	969
3. Strodthoff-Schneider & Partner, Jade-Schweiburg	Daria 843	Alex	25	12.175	4,44	541	3,46	421	962
4. Strodthoff-Schneider & Partner, Jade-Schweiburg	878	Hayden	26	10.745	4,79	515	3,82	410	925
5. Strodthoff-Schneider & Partner, Jade-Schweiburg	916	Forman	26	10.687	4,49	480	3,83	409	889
6. Strodthoff-Schneider & Partner, Jade-Schweiburg	900		32	9.722	5,27	512	3,88	377	889
7. Strodthoff-Schneider & Partner, Jade-Schweiburg	915	ALH Duke	30	11.320	4,16	471	3,46	392	863
8. Strodthoff-Schneider & Partner, Jade-Schweiburg	882	Forman	28	11.429	4,05	463	3,48	398	861
9. Strodthoff-Schneider & Partner, Jade-Schweiburg	Lotte 861	Eclipses	37	8.097	6,25	506	4,38	355	861
10. Strodthoff-Schneider & Partner, Jade-Schweiburg	918	Forman	23	10.936	4,11	449	3,69	403	852
11. Witbaard, Douwe, Stadland-Seefelderaussendeich	Almfee 322	Chronicle	26	10.417	4,42	460	3,75	391	851
12. Strodthoff-Schneider & Partner, Jade-Schweiburg	Strubbel 845	Alex	25	9.741	4,89	476	3,81	371	847
13. Büsing & van der Velde GbR, Jade	16	JL-Rollo	30	10.847	4,26	462	3,39	368	830
14. Strodthoff-Schneider & Partner, Jade-Schweiburg	Sava 852		25	12.006	3,53	424	3,33	400	824
15. Strodthoff-Schneider & Partner, Jade-Schweiburg	887	Forman	28	12.007	3,52	423	3,31	397	820

Die höchsten Färsenlaktationen

Besitzer, Wohnort	Kuhname	Vater	EKA	Milch kg	Fett %	Fett kg	Eiw.%	Eiw.kg	F+E kg
16. Strodthoff-Schneider & Partner, Jade-Schweiburg	Parisienne 850	Giant	26	10.870	4,01	436	3,51	382	818
17. Strodthoff-Schneider & Partner, Jade-Schweiburg	906	Parocas	28	11.444	3,82	437	3,33	381	818
18. Büsing & van der Velde GbR, Jade	237	Crisp	26	8.917	5,69	507	3,47	309	816
19. Strodthoff-Schneider & Partner, Jade-Schweiburg	Katinka 857	Dallas	37	9.575	4,62	442	3,89	372	814
20. Strodthoff-Schneider & Partner, Jade-Schweiburg	889	Hayden	29	10.946	4,05	443	3,37	369	812
21. Strodthoff-Schneider & Partner, Jade-Schweiburg	888		25	9.431	4,64	438	3,96	373	811
22. Strodthoff-Schneider & Partner, Jade-Schweiburg	883	Forman	28	10.236	4,12	422	3,79	388	810
23. Strodthoff-Schneider & Partner, Jade-Schweiburg	913	Forman	25	11.094	3,85	427	3,45	383	810
24. Strodthoff-Schneider & Partner, Jade-Schweiburg	Alette 863		27	11.091	3,95	438	3,35	372	810

Die höchsten Lebensleistungen

Besitzer, Wohnort	Kuhname	Vater	Abk.	Milch kg	Fett %	Fett kg	Eiw.%	Eiw.kg	F+E kg
1. Witting-Asche Milch GbR, Stadland-Süderschwei	+ Fietje 234	Dolch	9	125.156	3,79	4740	3,09	3864	8604
2. Strodthoff-Schneider & Partner, Jade-Schweiburg	+ Faradiva 165	Joost	9	123.290	4,05	4995	3,52	4339	9334
3. Witbaard, Douwe, Stadland-Seefelderaussendeich	Lola 617	Vergil	13	122.850	4,16	5107	3,57	4380	9487
4. Luks, Gerd, Jade-Schweiburg	Mosi 356	Gibor	10	116.921	3,46	4051	3,44	4027	8078
5. Strodthoff-Schneider & Partner, Jade-Schweiburg	+ Sari 231	Centurio	10	116.753	4,11	4803	3,38	3952	8755
6. Witbaard, Douwe, Stadland-Seefelderaussendeich	+ Berta 778	Dolch	10	114.583	3,46	3959	3,01	3452	7411
7. Strodthoff-Schneider & Partner, Jade-Schweiburg	Suse 296	Bruce	9	111.371	3,46	3856	3,41	3798	7654
8. Brüning GbR, Wolfgang&Martina, Stadland-Schweierfeld	Tolla 24	Truman	8	109.819	3,81	4181	3,47	3809	7990
9. Vos, Willem, Jade-Schweiburg	Judika 682	Morello	7	108.904	3,60	3924	3,14	3425	7349
10. Brüning GbR, Wolfgang&Martina, Stadland-Schweierfeld	Marje 12	Novize	9	107.653	3,83	4125	3,37	3631	7756
11. Strodthoff-Schneider & Partner, Jade-Schweiburg	Karina 321	Boss Iron	8	107.265	4,16	4464	3,39	3640	8104
12. Brüning GbR, Wolfgang&Martina, Stadland-Schweierfeld	Colibri 13	Minister	9	105.853	3,86	4081	3,41	3614	7695
13. Strodthoff-Schneider & Partner, Jade-Schweiburg	+ Pustblume 300	Liebling	6	105.610	3,84	4053	3,24	3422	7475
14. Luks, Gerd, Jade-Schweiburg	Mielke 358	Laudan	11	103.593	4,35	4510	3,62	3755	8265
15. Wessels, Heiko, Jade-Achtermeer	+ Farina 179	Limburger	10	102.935	4,14	4262	3,50	3605	7867
16. Strodthoff-Schneider & Partner, Jade-Schweiburg	+ Susi 340	Bruce	7	102.216	3,91	3995	3,66	3738	7733
17. Strodthoff-Schneider & Partner, Jade-Schweiburg	+ Stella 273	Saphir	9	101.403	4,38	4438	3,40	3447	7885
18. Strodthoff-Schneider & Partner, Jade-Schweiburg	+ Schneewitt 337	Intruder	7	99.851	4,51	4499	3,56	3559	8058
19. König, Reiner, Stadland-Schweieraußendeich	Steffa 41	Morello	8	99.550	3,27	3253	3,19	3180	6433
20. Bolte, Thomas, Jade-Norderschweiburg	Babsi 27	Striedor	8	98.173	3,52	3457	3,12	3065	6522
21. Strodthoff-Schneider & Partner, Jade-Schweiburg	+ Rosa 288	Oskar	8	97.471	4,24	4128	3,64	3549	7677
22. Strodthoff-Schneider & Partner, Jade-Schweiburg	+ Auguste 289	Thermik	8	96.304	3,44	3311	3,17	3053	6364
23. Schomaker, Hajo, Stadland-Schweieraussendeich	+ Corinna 48	Vergil	12	95.951	3,69	3539	3,13	3002	6541
24. Strodthoff-Schneider & Partner, Jade-Schweiburg	Rose 418	Ramsay	7	95.438	3,27	3120	3,38	3223	6343
25. Hof Butendiek GmbH & Co.KG, Stadland-Seefeld	+ Dine 249	Open Air	11	94.978	3,58	3396	3,02	2871	6267
26. Hof Butendiek GmbH & Co.KG, Stadland-Seefeld	+ Elsa 211	Digger	15	93.608	4,55	4257	3,30	3091	7348
27. Wiese, Hergen, Stadland-Schwei	Hilda 160	Jerkan	7	93.462	3,48	3255	3,37	3151	6406
28. Luks, Gerd, Jade-Schweiburg	Bambi 499	Joker ET	7	93.389	3,44	3208	3,24	3029	6237
29. Witbaard, Douwe, Stadland-Seefelderaussendeich	+ Aenne 775	Harry NL	9	93.110	4,83	4499	3,47	3229	7728
30. Vos, Willem, Jade-Schweiburg	+ Dolly B 748	Michel	8	93.004	3,12	2901	3,32	3085	5986
31. Brüning GbR, Wolfgang&Martina, Stadland-Schweierfeld	Tomate 77	Monolog	7	92.365	3,79	3500	3,30	3050	6550
32. Bolte, Thomas, Jade-Norderschweiburg	Nina 13	Emil II	8	91.457	4,71	4309	3,43	3138	7447
33. Strodthoff-Schneider & Partner, Jade-Schweiburg	+ Fritzi 374	Laudan	7	91.249	4,03	3673	3,49	3184	6857
34. König, Peter, Stadland-Schweieraußendeich	+ Fine 30	Zador	11	91.047	4,50	4093	3,46	3150	7243

Die höchsten Herdenleistungen

Besitzer, Wohnort	Alter	Milch kg	Fett %	Fett kg	Eiw.%	Eiw.kg	F+E kg
Gruppe 2,0 - 59,9 Kühe							
1. Segger-Harbers, Jago, Ovelgönne-Nd-Frieschenmoor	67,7	9.746	4,20	410	3,51	342	751
Gruppe 60,0 - 79,9 Kühe							
1. Wulff, Sebastian, Stadland-Norderschwei	60,6	10.129	3,71	375	3,42	346	722
2. Bruns, Gerriet, Ovelgönne-Frieschenmoor	55,2	8.971	3,97	356	3,32	297	653
Gruppe 80,0 - 99,9 Kühe							
1. Decker, Dirk, Ovelgönne	59,4	9.028	4,12	372	3,43	310	682
2. Luerssen, Gerriet, Ovelgönne-Oldenbrok-Niederort	54,0	8.719	4,13	360	3,39	296	656
3. Meindersma, Jan-Tom, Ovelgönne-Neustadt 1	56,8	8.655	3,96	343	3,40	294	637
4. Punke, Henning, Brake	59,0	8.353	3,99	333	3,53	294	628
Gruppe 100,0 - 149,9 Kühe							
1. Büsing, Eilert, Ovelgönne-Strückhausen	64,4	9.519	4,10	390	3,50	333	724
2. Wefer, Folker, Ovelgönne-Strückhausen	60,3	9.657	4,03	389	3,31	319	708
3. Müller und Partner GbR, Arndt, Ovelgönne-Oldenb.Mittelort	59,2	9.468	3,96	375	3,46	327	702
4. Flapper, Nico, Ovelgönne-Popkenhöge	63,7	8.736	4,30	376	3,64	318	694
5. Beckhusen GbR, Jens & Martin, Ovelgönne	62,3	8.798	4,03	354	3,27	288	642
6. Gräper, Tammo, Ovelgönne-Strückh.Altend	68,7	8.359	4,07	340	3,40	284	625
Gruppe 150,0 - 199,9 Kühe							
1. Imken, Jörn, Jade-Nord-Mentzhausen	65,0	10.289	4,18	431	3,42	352	783
2. Hillmer GbR, Ovelgönne-Oldenb.Mittelort	55,8	9.091	3,96	360	3,40	309	669
3. Witting GbR, Ovelgönne-Oldenb.Bahnhof	59,5	8.709	3,92	342	3,24	282	623
Gruppe über 200,0 Kühe							
1. Folkens, Gerriet, Ovelgönne	55,0	10.058	3,86	388	3,44	346	735
2. Cornelius GbR, Leenert & Frauke, Ovelgönne	56,1	9.417	3,84	362	3,44	324	686
3. Haanstra-Urban, Wätte, Ovelgönne-Frieschenmoor	58,5	8.588	3,98	342	3,46	297	639

Die höchsten 305-Tage-Leistungen

Besitzer, Wohnort	Kuhname	Vater	La.	Milch kg	Fett %	Fett kg	Eiw.%	Eiw.kg	F+E kg
1. Imken, Jörn, Jade-Nord-Mentzhausen	376	Bomari	2	11.858	4,87	578	3,78	448	1026
2. Cornelius GbR, Leenert & Frauke, Ovelgönne	179	Lombart	7	14.576	3,65	532	3,35	488	1020
3. Cornelius GbR, Leenert & Frauke, Ovelgönne	73	Celtic	7	12.780	4,44	568	3,51	448	1016
4. Folkens, Gerriet, Ovelgönne	Stelze 112	Saldan	3	13.258	4,37	579	3,14	416	995
5. Flapper, Nico, Ovelgönne-Popkenhöge	105		2	10.236	5,58	571	4,08	418	989
6. Cornelius GbR, Leenert & Frauke, Ovelgönne	229	Jeffry	4	12.224	4,56	557	3,52	430	987
7. Segger-Harbers, Jago, Ovelgönne-Nd-Frieschenmoor	Palma 83	Raptor	4	11.638	4,75	553	3,68	428	981
8. Luerssen, Gerriet, Ovelgönne-Oldenbrok-Niederort	Evelin 47	Tranquilo	3	13.910	3,80	529	3,17	441	970
9. Imken, Jörn, Jade-Nord-Mentzhausen	233	Wito	4	14.103	3,69	521	3,16	445	966
10. Goeman GbR, Ovelgönne-Strückhauser-Altendorf	229	Meister	6	11.940	4,61	550	3,48	416	966
11. Segger-Harbers, Jago, Ovelgönne-Nd-Frieschenmoor	Panja 97	Jadon	3	12.476	4,34	541	3,36	419	960
12. Büsing, Eilert, Ovelgönne-Strückhausen	114	Beamer	2	12.471	4,07	508	3,62	451	959
13. Müller und Partner GbR, Arndt, Ovelgönne-Oldenb.Mittelort	89	Grand	4	10.572	5,26	556	3,81	403	959
14. Punke, Henning, Brake	19	Mangfall	5	13.437	3,80	510	3,29	442	952
15. Imken, Jörn, Jade-Nord-Mentzhausen	366	Bello	2	11.228	5,08	570	3,40	382	952

Die höchsten 305-Tage-Leistungen

Besitzer, Wohnort	Kuhname	Vater	La.	Milch kg	Fett %	Fett kg	Eiw.%	Eiw.kg	F+E kg
16. Imken, Jörn, Jade-Nord-Mentzhausen	315	Pillow	3	13.040	4,00	521	3,27	427	948
17. Imken, Jörn, Jade-Nord-Mentzhausen	222	Wito	5	12.197	4,34	529	3,42	417	946
18. Wefer, Folker, Ovelgönne-Strückhausen	Maja 265	Benni	7	12.316	4,37	538	3,31	408	946
19. Imken, Jörn, Jade-Nord-Mentzhausen	139	Gido	6	10.684	5,12	547	3,72	397	944
20. Cornelius GbR, Leenert & Frauke, Ovelgönne	340	Damil	5	13.230	3,55	470	3,58	473	943
21. Cornelius GbR, Leenert & Frauke, Ovelgönne	225	Jeffry	5	13.157	3,81	501	3,34	439	940
22. Büsing, Eilert, Ovelgönne-Strückhausen	242	Cecon	5	13.469	3,79	510	3,19	430	940
23. Wulff, Sebastian, Stadland-Norderschwei	Milta 409	Ewald	2	11.537	4,49	518	3,64	420	938
24. Meindersma, Jan-Tom, Ovelgönne-Neustadt 1	87	Jurus	6	11.327	4,79	542	3,50	396	938
25. Segger-Harbers, Jago, Ovelgönne-Nd-Frieschenmoor	Palena 10	Athlet	2	10.426	5,33	556	3,66	382	938
26. Imken, Jörn, Jade-Nord-Mentzhausen	291	Luigi	3	11.822	4,32	511	3,59	425	936
27. Imken, Jörn, Jade-Nord-Mentzhausen	176	Wito	4	13.361	4,02	537	2,99	399	936
28. Haanstra-Urban, Wätte, Ovelgönne-Frieschenmoor	Juri 16	Wilson	5	12.282	4,20	516	3,41	419	935
29. Flapper, Nico, Ovelgönne-Popkenhöhe	Linda 124		3	11.432	4,77	545	3,39	387	932
30. Cornelius GbR, Leenert & Frauke, Ovelgönne	321	Snoby	4	13.061	3,62	473	3,51	458	931
31. Imken, Jörn, Jade-Nord-Mentzhausen	195	Don	6	11.609	4,56	529	3,45	401	930

Die höchsten Färsenlaktationen

Besitzer, Wohnort	Kuhname	Vater	EKA	Milch kg	Fett %	Fett kg	Eiw.%	Eiw.kg	F+E kg
1. Imken, Jörn, Jade-Nord-Mentzhausen	21	Basco	29	11.423	4,18	477	3,34	382	859
2. Imken, Jörn, Jade-Nord-Mentzhausen	20	Basco	29	9.989	5,01	500	3,44	344	844
3. Imken, Jörn, Jade-Nord-Mentzhausen	24	Basco	28	10.981	4,17	458	3,32	365	823
4. Imken, Jörn, Jade-Nord-Mentzhausen	23	Basco	29	10.008	4,66	466	3,52	352	818
5. Imken, Jörn, Jade-Nord-Mentzhausen	25	Basco	29	11.009	4,14	456	3,25	358	814
6. Imken, Jörn, Jade-Nord-Mentzhausen	43	Basco	33	10.385	4,33	450	3,49	362	812
7. Imken, Jörn, Jade-Nord-Mentzhausen	26	Basco	30	10.731	4,28	459	3,28	352	811
8. Imken, Jörn, Jade-Nord-Mentzhausen	50	Gringo	32	11.430	3,94	450	3,14	359	809
9. Müller und Partner GbR, Arndt, Ovelgönne-Oldenb.Mittelort	227	Bangard	25	11.552	3,83	443	3,15	364	807
10. Imken, Jörn, Jade-Nord-Mentzhausen	27	Basco	28	10.211	4,35	444	3,55	362	806
11. Imken, Jörn, Jade-Nord-Mentzhausen	19	Basco	28	9.956	4,55	453	3,52	350	803
12. Von Deetzen GbR, Ovelgönne-Norder-Frieschenmoor	241	Janos	34	10.339	4,01	415	3,61	373	788
13. Brüning u. Olthoff GbR, Ovelgönne-Oldenb-Mittelort	227	Benzema	31	9.682	4,65	450	3,49	338	788
14. Imken, Jörn, Jade-Nord-Mentzhausen	28	Basco	28	9.591	4,71	452	3,50	336	788
15. Cornelius GbR, Leenert & Frauke, Ovelgönne	91		27	11.943	3,31	395	3,25	388	783
16. Cornelius GbR, Leenert & Frauke, Ovelgönne	164	Mick	31	10.015	4,14	415	3,59	360	775
17. Büsing, Eilert, Ovelgönne-Strückhausen	188	Sallas	34	9.774	4,29	419	3,63	355	774
18. Folkens, Gerriet, Ovelgönne	Efta 304	Niffer PRF	27	9.112	4,83	440	3,65	333	773
19. Imken, Jörn, Jade-Nord-Mentzhausen	30	Basco	27	8.876	4,98	442	3,73	331	773
20. Folkens, Gerriet, Ovelgönne	Dimone 285	Benzema	25	9.865	4,38	432	3,39	334	766
21. Oltmanns, Frank, Ovelgönne-Mittelhofschlag	158	Magma	29	10.462	3,91	409	3,38	354	763
22. Folkens, Gerriet, Ovelgönne	Hulde 256	Benzema	38	9.226	4,52	417	3,71	342	759
23. Cornelius GbR, Leenert & Frauke, Ovelgönne	157	Morton	29	11.258	3,54	399	3,19	359	758
24. Flapper, Nico, Ovelgönne-Popkenhöhe	80		29	10.157	3,90	396	3,55	361	757
25. Jaborg, Tamme, Ovelgönne-Strückhausen	Barbara 213	Bangard	32	10.936	3,62	396	3,25	355	751
26. Flapper, Nico, Ovelgönne-Popkenhöhe	152		29	9.643	4,03	389	3,74	361	750
27. Imken, Jörn, Jade-Nord-Mentzhausen	31	Basco	28	9.696	4,32	419	3,41	331	750
28. Folkens, Gerriet, Ovelgönne	Bluma 301	Romany	32	10.093	4,18	422	3,25	328	750
29. Imken, Jörn, Jade-Nord-Mentzhausen	37	Gringo	30	9.890	4,32	427	3,27	323	750

Die höchsten Lebensleistungen

Besitzer, Wohnort	Kuhname	Vater	Abk.	Milch kg	Fett %	Fett kg	Eiw.%	Eiw.kg	F+E kg
1. Folkens, Gerriet, Ovelgönne	Duett 260	Garbid	7	109.552	2,95	3233	2,90	3178	6411
2. Von Deetzen GbR, Ovelgönne-Norder-Frieschenmoor	+ 500	Radius	9	106.574	3,67	3910	3,30	3515	7425
3. Fluitman GbR, Jordan & Minke, Elsfleth-Oberhammelwarden	+ Sammy 409	Brasil	10	106.121	3,68	3908	3,13	3326	7234
4. Decker, Dirk, Ovelgönne	Hanna 72	Morello	8	102.354	3,29	3364	3,03	3106	6470
5. Segger-Harbers, Jago, Ovelgönne-Nd-Frieschenmoor	Zina 16	Morello	8	101.411	3,60	3649	3,30	3351	7000
6. Flapper, Nico, Ovelgönne-Popkenhöhe	+ 13	Matteo	10	100.647	4,44	4466	3,60	3620	8086
7. Holthusen u.Partner GbR, Heiko, Brake	228	Lutz	11	100.309	3,73	3746	3,51	3516	7262
8. Decker, Dirk, Ovelgönne	+ Zalli 55	Mark	9	98.490	3,78	3722	3,49	3434	7156
9. Müller und Partner GbR, Arndt, Ovelgönne-Oldenb.Mittelort	+ 160	Adam II	9	98.441	3,75	3693	3,30	3246	6939
10. von Minden, Jürgen, Ovelgönne-Neustadt 2	+ Erlichen 4	Jaso	11	97.028	4,61	4476	3,58	3470	7946
11. Büsing, Eilert, Ovelgönne-Strückhausen	+ 74		7	96.216	4,04	3888	3,31	3182	7070
12. Bruns, Gerriet, Ovelgönne-Frieschenmoor	Tonika 422	Chip	9	93.882	3,99	3749	3,23	3033	6782
13. Flapper, Nico, Ovelgönne-Popkenhöhe	Kea 72	Cosmo	7	92.783	3,46	3207	3,18	2954	6161
14. Hillmer GbR, Ovelgönne-Oldenb.Mittelort	91	Tanno	8	91.507	4,16	3804	3,26	2979	6783
15. Munderloh, Rudi, Ovelgönne-Colmar	63		11	91.127	4,78	4360	3,59	3272	7632
16. Holthusen u.Partner GbR, Heiko, Brake	+ 192	Lutz	11	91.074	4,15	3777	3,59	3274	7051
17. Brüning u. Olthoff GbR, Ovelgönne-Oldenb-Mittelort	+ 251	Strunz	10	90.656	4,52	4096	3,33	3016	7112
18. Imken, Jörn, Jade-Nord-Mentzhausen	395	Laurenz	10	90.321	4,59	4148	3,61	3261	7409
19. Holthusen u.Partner GbR, Heiko, Brake	+ 204	Lutz	10	89.330	3,65	3260	3,35	2997	6257
20. Segger-Harbers, Jago, Ovelgönne-Nd-Frieschenmoor	+ Alena 22	Leptron	7	88.917	3,64	3237	3,21	2851	6088
21. Holthusen u.Partner GbR, Heiko, Brake	252	Boomer	9	88.648	3,74	3317	3,41	3023	6340
22. Cornelius GbR, Leenert & Frauke, Ovelgönne	179	Lombart	7	88.605	3,75	3321	3,37	2983	6304
23. Vink, Gerardus Math., Ovelgönne-Popkenhöhe	90	Radius	10	88.561	4,24	3753	3,32	2942	6695
24. Detmers KG, Ulf, Ovelgönne-Nordpol	+ 149	Jefferson	8	88.546	3,23	2859	3,09	2736	5595
25. Holthusen u.Partner GbR, Heiko, Brake	+ 196	Lutz	9	88.503	3,64	3219	3,26	2883	6102
26. Cornelius GbR, Leenert & Frauke, Ovelgönne	73	Celtic	8	88.318	4,52	3993	3,59	3175	7168
27. Flapper, Nico, Ovelgönne-Popkenhöhe	Alisa 55	Tiss	9	87.786	4,69	4115	3,49	3061	7176
28. Imken, Jörn, Jade-Nord-Mentzhausen	69	Tequila RF	8	87.317	4,36	3811	3,31	2886	6697
29. Büsing, Eilert, Ovelgönne-Strückhausen	+ 96	Strunz	6	86.910	3,76	3270	3,37	2932	6202
30. Detmers KG, Ulf, Ovelgönne-Nordpol	+ 20	Rumbiak	10	86.734	4,59	3985	3,60	3119	7104
31. von Minden, Jürgen, Ovelgönne-Neustadt 2	+ Senta 33	Radius	8	86.461	4,24	3664	3,54	3064	6728
32. Vink, Gerardus Math., Ovelgönne-Popkenhöhe	86	Radius	9	86.352	4,41	3809	3,29	2844	6653
33. Hillmer GbR, Ovelgönne-Oldenb.Mittelort	97	Dario	9	86.174	4,21	3627	3,31	2855	6482
34. Gräper, Tammo, Ovelgönne-Strückh.Altend	+ Daisy 29	Radius	9	86.107	3,70	3182	3,28	2826	6008
35. Holthusen u.Partner GbR, Heiko, Brake	+ 224	Lutz	8	86.078	4,25	3656	3,50	3013	6669
36. Holthusen u.Partner GbR, Heiko, Brake	353	Daihatsu	8	86.027	3,29	2833	3,20	2749	5582
37. Segger-Harbers, Jago, Ovelgönne-Nd-Frieschenmoor	+ Friedel 23	Jetlag	7	85.732	3,84	3288	3,56	3056	6344
38. Brüning u. Olthoff GbR, Ovelgönne-Oldenb-Mittelort	271	Marten	10	85.633	4,40	3768	3,48	2981	6749
39. Gräper, Tammo, Ovelgönne-Strückh.Altend	+ Elli 50	Dolch	8	85.508	3,16	2702	3,03	2591	5293