

**Ergebnisse der  
Milchleistungsprüfungen  
in der Region  
Friesland**

**Prüfungsjahr 2018**

# Inhaltsverzeichnis

	Seite
Die Leistungen in den Milchkontrollvereinen der Region Friesland	3
Die besten Herden in der Kombination der Rangierung nach Fett + Eiweiß-kg, Zellzahl und Lebenstagsleistung	4
Die besten Zellzahlergebnisse in den Herden	6
Die höchsten Herdendurchschnittsleistungen	8
Die höchsten 305-Tage-Leistungen	24
Die höchsten Färsenleistungen	33
Die höchsten Lebensleistungen	40

# Die Leistungen in den Milchkontrollvereinen der Region Friesland

sortiert nach Fett + Eiweißmenge

lfd. Nr.	Kontrollverein	MLP-Betr.	A+B Kühe	Ø Kuhz.	Durchschnittsleistung						Veränderungen zum Vorjahr							
					Milch kg	Fett %	Fett kg	Eiw. %	Eiw. kg	F+E kg	MLP-Betr.	A+B Kühe	Milch kg	Fett %	Fett kg	Eiw. %	Eiw. kg	F+E kg
1.	Apen	52	6.546	125,9	9.544	3,96	378	3,42	327	705	-1	+350	+351	-0,03	+11	-0,02	+11	+22
2.	Wiesedermeer	31	3.303	106,6	9.483	3,98	378	3,40	323	700	-3	-173	+587	-0,03	+21	+0,01	+21	+41
3.	Burhafe	44	4.365	99,2	9.274	4,02	373	3,40	315	688	+1	+66	+347	-0,02	+12	+0,01	+13	+25
4.	Langholt	32	2.738	85,6	9.148	4,03	369	3,41	312	681	+0	+26	+489	-0,05	+16	+0,02	+18	+34
5.	Uplengen	119	11.932	100,3	8.983	4,07	366	3,43	308	674	+1	+163	+254	-0,01	+9	+0,01	+10	+19
6.	Westerstede	64	7.368	115,1	8.968	4,07	365	3,42	307	671	-6	-116	+346	-0,04	+11	+0,01	+13	+23
7.	Papenburg	24	1.771	73,8	9.004	3,99	359	3,44	310	669	+0	-110	+752	-0,11	+21	+0,00	+26	+47
8.	Nord-Jeverland	86	8.623	100,3	8.997	4,03	363	3,40	306	669	-4	-321	+298	-0,03	+10	-0,02	+9	+19
9.	Detern-Jümme	64	6.734	105,2	8.913	4,04	360	3,44	306	666	+0	-97	+182	-0,02	+5	+0,02	+7	+12
10.	Ihrhove-Geest	20	1.712	85,6	8.872	4,05	359	3,45	306	666	-1	-212	+510	-0,08	+14	+0,00	+17	+32
11.	Holtland	36	3.244	90,1	8.839	4,08	361	3,42	302	663	-1	-70	+531	-0,05	+18	+0,00	+18	+36
12.	Ihlow	48	4.623	96,3	8.959	4,01	359	3,38	303	662	-4	-105	+221	-0,02	+7	+0,00	+7	+14
13.	Holtrop-Middels	102	8.280	81,2	8.828	4,07	359	3,43	303	662	-1	-5	+205	+0,00	+8	+0,02	+9	+17
14.	Holterbarge	11	1.503	136,7	8.719	4,11	358	3,47	303	661	-1	-15	+438	-0,05	+13	-0,02	+14	+27
15.	Norderland	109	9.199	84,4	8.792	4,08	359	3,41	300	659	-2	+92	+223	+0,00	+9	+0,00	+8	+17
16.	Friesische Wehde	49	7.549	154,1	8.777	4,10	360	3,41	299	659	+0	+14	+159	-0,06	+1	-0,02	+4	+5
17.	Hollen	36	3.644	101,2	8.845	4,01	355	3,42	303	658	+0	+99	+493	-0,07	+15	+0,01	+18	+33
18.	Harlingerland	74	7.314	98,8	8.768	4,12	361	3,39	298	658	-2	+84	+238	-0,02	+8	-0,02	+7	+14
19.	Fresena	80	9.224	115,3	8.724	4,06	354	3,43	299	654	-3	-125	+236	+0,00	+9	+0,00	+8	+18
20.	Egels	44	4.544	103,3	8.810	3,99	352	3,42	301	653	-2	-127	+457	-0,06	+14	+0,01	+16	+30
21.	Edew.-Zwischenahn	63	6.782	107,7	8.788	3,98	350	3,42	301	650	-3	-233	+179	-0,07	+2	+0,00	+6	+7
22.	Krummhörn-Emden	105	11.697	111,4	8.647	4,08	353	3,41	295	648	+1	+64	+107	-0,02	+3	-0,01	+3	+6
23.	Backem. Coll.-Horst.	40	3.765	94,1	8.615	4,06	349	3,43	295	645	-2	-80	+433	-0,02	+15	+0,00	+14	+30
24.	Friedeburg	90	8.350	92,8	8.602	4,09	352	3,40	292	644	-5	-154	+306	+0,00	+13	+0,00	+10	+23
25.	Oldersum	23	2.551	110,9	8.561	4,06	347	3,40	291	639	+0	+47	+225	-0,04	+5	+0,00	+7	+13
26.	Georgsheil	32	3.568	111,5	8.535	4,04	345	3,42	292	637	-1	-124	+182	-0,02	+6	+0,02	+8	+14
27.	Ihrhove	27	2.676	99,1	8.440	4,07	344	3,41	288	632	+2	+44	+376	+0,02	+17	+0,03	+15	+32
28.	Rheiderland-Süd	72	7.324	101,7	8.458	4,01	339	3,41	288	628	-2	+34	+378	-0,04	+12	+0,01	+13	+26
29.	Loga	14	1.358	97,0	8.361	4,06	340	3,44	288	627	-1	+6	+403	-0,02	+15	+0,01	+15	+29
30.	Wilhelmshaven	86	10.668	124,0	8.352	4,06	339	3,40	284	623	-3	-417	+389	-0,01	+15	-0,01	+13	+28
31.	Rheiderland-Nord	67	7.905	118,0	8.108	4,09	332	3,41	277	608	-3	-448	+413	-0,02	+16	-0,01	+14	+29
32.	Neermoor	26	2.472	95,1	7.861	4,13	324	3,43	269	594	+0	-16	+113	+0,01	+5	+0,01	+4	+10
33.	Hatshausen	32	2.694	84,2	7.858	4,12	324	3,43	269	593	-1	-175	+377	-0,03	+14	+0,03	+15	+29
34.	Carolinensiel	19	1.371	72,2	7.904	4,11	325	3,39	268	593	+1	+80	-136	+0,06	-1	+0,00	-5	-6
Ø 2018		1.822	187.408	102,9	8.749	4,06	355	3,42	299	654	-46	-1.999	+301	-0,02	+10	+0,01	+11	+21
Ø 2017		1.868	189.407	101,4	8.448	4,08	345	3,41	288	633	-65	+2.296	-12	-0,04	-4	+0,03	+2	-2
Ø 2016		1.933	187.111	96,8	8.460	4,12	349	3,38	286	635	-86	+3.122	+49	+0,03	+5	-0,01	+1	+6

## Die besten Herden in der Kombination der Rangierung nach Fett+Eiw.-kg, Zellzahl u. Lebensleistung

Nr.	Besitzer	PLZ	Ort	Milch kg	Fett %	Fett kg	Eiw. %	F+E kg	Zellzahl	Mkg/Lebtg
<b>Gruppe 2,0 -39,9 Kühe</b>										
1.	Buesing, Andreas	26188	Edeweicht-Lohorst	11.375	4,07	462	3,51	862	46	14,5
2.	Kampen, Klaas B.	26524	Hage-Hagerwilde	11.373	4,10	466	2,94	801	162	20,2
3.	Kramer, Johann	26670	Uplengen-Ockenhausen	10.957	3,81	418	3,31	781	98	13,9
4.	Gummels, Holger	26506	Norden-Neuwesteel	12.075	3,92	473	3,22	862	190	13,9
5.	Siefkes, Rolf	26689	Apen-Nordloh	10.799	3,27	354	3,30	710	132	14,8
6.	Hinrichs, Ralph	26188	Edeweicht-Jeddeloh II	10.097	4,20	424	3,30	757	189	14,7
7.	Schoen, Friedrich	26670	Uplengen-Meinersfehn	10.323	3,83	396	3,41	748	165	14,0
8.	Kuewen, Karl-Heinz	26897	Bockhorst	10.772	4,15	447	3,46	820	127	11,9
9.	Boekhoff, Wilma	26849	Filsum-Ammersum	9.415	3,96	373	3,37	690	173	14,6
10.	Westermann, Johannes	26817	Rhauderfehn-Klostermoor	10.038	4,01	403	3,48	752	152	12,6
<b>Gruppe 40,0 -59,9 Kühe</b>										
1.	Renken, Eckhard	26446	Friedeburg-Marx Streek	10.985	4,37	480	3,45	859	128	17,2
2.	Janssen, Helmut	26607	Aurich-Langefeld	12.436	3,87	481	3,32	894	150	16,7
3.	Weichers, Helmut	26845	Nortmoor	10.534	3,89	409	3,46	774	95	15,9
4.	Pollmann GbR, Walter und Anne	26849	Filsum	10.436	4,08	426	3,46	787	62	15,1
5.	Franzen, Focke	26670	Uplengen-Klein Oldendorf	10.780	3,96	427	3,40	794	151	15,6
6.	Jeddeloh, Gerold	26203	Wardenburg-Harbern II	9.912	4,09	406	3,41	744	143	15,6
7.	Brueling, Hans-Joachim	26506	Norden-Nadörst	9.774	4,06	397	3,42	731	154	17,1
8.	Rieken, Gerd	26605	Aurich-Schirum	9.997	4,43	443	3,53	796	154	14,2
9.	Hobbie, Gerd	26340	Zetel-Esch	10.125	3,92	397	3,22	723	126	15,7
10.	Gold.-Schwitters, Jann	26736	Krummhörn-Schoonorth	10.119	4,03	407	3,38	750	142	14,3
<b>Gruppe 60,0 -79,9 Kühe</b>										
1.	Flitz, Gerhard	26670	Uplengen-Kleinsander	11.402	4,05	462	3,46	856	103	15,7
2.	Goeken, Joachim	26409	Wittmund-Berdum	10.875	4,02	437	3,32	798	100	17,1
3.	Gronewold, Hinrikus	26629	Großefehn-Timmel	12.355	3,92	484	3,36	899	152	18,0
4.	Bogena, Wolfgang	26506	Norden-Neuwesteel	11.380	4,08	465	3,40	852	137	15,5
5.	Jabben, Uwe	26434	Wangerland-Bassens	11.394	3,89	444	3,53	846	159	16,8
6.	Ortgies & Partner GbR, H.	26434	Wangerland-Ikenhausen	10.620	3,93	418	3,39	778	110	15,9
7.	Deeken, Gerold	26655	Westerstede-Lindenerfeld	11.813	4,01	474	3,39	874	146	14,9
8.	Rahmann, Volker	26409	Wittmund-Heglitz	11.144	4,29	478	3,53	871	184	17,6
9.	Juetting, Wilfried	26789	Leer-Coldam	11.202	3,97	445	3,39	824	168	15,9
10.	Keck jun., Arnold	26506	Norden-Westermarsch	10.111	3,92	396	3,43	743	107	16,7
<b>Gruppe 80,0 -99,9 Kühe</b>										
1.	Willms, Menz-Arno	26434	Wangerland-Rickelhausen	11.182	3,98	445	3,36	820	113	17,1
2.	Rohdemann, Thomas	26532	Großheide-Berumerfehn	11.055	4,01	444	3,38	817	122	17,7
3.	Herlyn, Kai	26736	Krummhörn-Grimersum	11.150	4,16	464	3,57	862	84	14,5
4.	Schoeningh-Buschhaus	26529	Uppgant-Schott-Buschhaus	11.392	4,00	456	3,36	839	104	14,6
5.	Frühling, Stefan	26847	Detern-Amdorf	10.595	4,22	447	3,55	823	94	14,6
6.	Galts, Steffen	26409	Wittmund-Wackerwarfen	10.314	4,20	433	3,47	791	110	15,4
7.	Saathoff und Andreessen GbR	26605	Aurich-Schirum	10.403	4,29	447	3,54	815	172	17,2
8.	Wolken, Johann	26409	Wittmund-Buttforde	10.365	4,03	418	3,35	765	133	16,6
9.	Oldewurtel, Arno	26532	Großheide-Coldinne	10.483	4,03	422	3,42	781	116	14,9
10.	Janssen, Martin	26632	Ihlow-Hüllenerfehn	10.889	3,96	431	3,48	810	178	16,7

## Die besten Herden in der Kombination der Rangierung nach Fett+Eiw.-kg, Zellzahl u. Lebensleistung

Nr.	Besitzer	PLZ	Ort	Milch kg	Fett %	Fett kg	Eiw. %	F+E kg	Zellzahl	Mkg/Lebtg
<b>Gruppe 100,0 -149,9 Kühe</b>										
1.	Ubben, Jann	26632	Ihlow-Riepsterhamrich	11.935	3,94	471	3,33	869	122	19,0
2.	Hinrichs GbR, Folkmar & Marion	26847	Detern-Neuburg	11.559	4,13	477	3,43	873	139	17,0
3.	Ohling GbR, Enno und Etta	26802	Moormerland-Veenhusen	10.786	3,91	422	3,43	791	108	16,5
4.	Hillrichs GbR, Eielt und Hajo	26835	Holtland	10.709	4,16	445	3,42	811	119	15,7
5.	Bauer, Ingo	26736	Krummhörn-Manslagt	10.505	4,05	426	3,42	785	99	16,3
6.	Hollmann GbR, Renke und Enne	26160	Bad Zwischenahn-Helle	11.799	3,51	415	3,40	815	150	16,8
7.	Kleemann GbR, Hillrich & Sandii	26409	Wittmund-Burhufe	11.708	4,04	473	3,38	869	175	20,4
8.	Meinders, Meenhard	26831	Bunde-Wymeer	10.501	4,05	426	3,40	783	106	15,7
9.	Beyen GbR, Tamme und Horst	26629	Großefehn-Strackholt	10.914	3,95	431	3,40	802	102	15,0
10.	Depping, Georg R.	26817	Rhauderfehn-Klostermoor	10.730	4,01	431	3,43	799	111	15,0
<b>Gruppe 150,0 -199,9 Kühe</b>										
1.	Reil, Hartmut	26689	Apen-Nordloh	10.898	4,11	448	3,44	823	164	16,5
2.	Duin GbR	26835	Hesel-Hasselt	12.067	3,81	459	3,26	853	160	15,5
3.	Gerdes und Kleemann GbR	26452	Sande	11.996	3,92	470	3,37	874	193	19,3
4.	Reents, Carsten	26419	Schortens-Moorsum	10.691	4,34	464	3,46	834	189	17,8
5.	Rietman-Regelink GbR	26487	Neuschoo	9.994	4,24	424	3,41	764	139	15,5
6.	Struss, Ralf	26340	Zetel-Bohlenbergerfeld	10.421	4,16	433	3,46	794	168	15,2
7.	Jürgens GbR, Carl	26434	Wangerland-Tettens	10.447	3,99	417	3,47	780	180	16,7
8.	Hanneken, Gerhard	26897	Bockhorst	11.217	3,98	446	3,40	828	119	13,6
9.	Müller GbR, Jürgen und Renate	26605	Aurich-Rahe	11.368	3,88	441	3,34	821	213	17,4
10.	Thye, Eckhard	26655	Westerstede-Linswege	10.330	3,98	411	3,44	766	144	14,5
<b>Gruppe über 200,0 Kühe</b>										
1.	Grünefeld-Holsteins GbR	26817	Rhauderfehn-Backemoor	11.975	3,85	461	3,40	869	128	19,0
2.	Feldhof Garrelts GbR	26849	Filsum	11.855	3,89	461	3,44	869	137	17,9
3.	Helmerichs, Holger	26441	Jever	10.778	3,91	422	3,44	792	109	14,8
4.	Schulte, Eike	26847	Detern-Neuburg	10.217	4,31	440	3,50	798	149	14,9
5.	Eilers, Bernd	26345	Bockhorn-Breddehorn	10.519	4,08	429	3,34	781	164	15,2
6.	Remmers-Habben GbR	26419	Schortens-Roffhausen	9.904	4,03	399	3,40	736	122	15,5
7.	Recker, Friedrich	26655	Westerstede-Westerloy	10.786	3,83	414	3,52	793	153	14,4
8.	Dirksen, Fokke	26427	Stedesdorf-Thunum	10.572	4,27	452	3,56	829	191	14,9
9.	Strömer, Enno	26427	Stedesdorf	10.770	3,91	421	3,33	779	203	17,4
10.	Janssen, Wilko	26655	Westerstede-Ocholterfeld	10.198	4,08	416	3,36	759	131	14,2

## Die besten Zellzahlergebnisse in den Herden (Region Friesland)

Nr.	Besitzer	PLZ	Ort	Zellzahl 1000/ml
<b>Gruppe 2,0 -39,9 Kühe</b>				
1.	Buesing, Andreas	26188	Edewecht-Lohorst	46
2.	Neupert, Hermann	26529	Osteel	50
3.	Rauert, Carsten	26817	Rhauderfehn-Klostermoor	70
4.	Bohlen, Jens	26639	Wiesmoor-Marcardsmoor	89
5.	Bruns, Frauke	26670	Uplengen-Selverde	92
<b>Gruppe 40,0 -59,9 Kühe</b>				
1.	Pollmann GbR, Walter und Anne	26849	Filsum	62
2.	Eden-Gerdes, Margret	26446	Friedeburg-Dose	86
3.	Hobbie, Tamme	26409	Wittmund-Carolinensiel	88
4.	Weichers, Helmut	26845	Nortmoor	95
5.	Meyer, Fritz-Georg-Karl	26670	Uplengen-Oltmannsfehn	97
<b>Gruppe 60,0 -79,9 Kühe</b>				
1.	Remmers, Reinhard	26842	Ostrhauderfehn-Langholt	55
2.	Meyer, Richard und Tanja	26847	Detern-Scharrel	68
3.	Osterkamp, Joh.-Remmers	26427	Werdum-Wallum	91
4.	Zimmermann, Frank	26446	Friedeburg-Dose	97
5.	Goeken, Joachim	26409	Wittmund-Berdum	100
<b>Gruppe 80,0 -99,9 Kühe</b>				
1.	Herlyn, Kai	26736	Krummhörn-Grimersum	84
2.	Niemann, Joachim	26759	Hinte-Suurhusen	84
3.	Bussen, Stefan	26624	Südbrookmerland-Wieboldsbur	85
4.	Busboom, Wilfried	26847	Detern	93
5.	Frühling, Stefan	26847	Detern-Amdorf	94
<b>Gruppe 100,0 -149,9 Kühe</b>				
1.	Köster, Heero	26434	Wangerland-Rittershausen	59
2.	Jürgens, Hartmut	26446	Friedeburg-Horsten	73
3.	Eilers, Jörg	26340	Zetel-Neuenburgerfeld	74
4.	Radloff, Erwin	26487	Neuschoo	79
5.	Klugkist, Hermann	26624	Südbrookmerland-Georgsheil	89
<b>Gruppe 150,0 - 199,9 Kühe</b>				
1.	Wachtendorf, Harald	26446	Friedeburg-Horsten	106
2.	de Boer, Hinrich	26759	Hinte	109
3.	Hanneken, Gerhard	26897	Bockhorst	119
4.	Theilen, Jens	26316	Varel-Jeringhave	128
5.	Arendse/Peters GbR	26670	Uplengen-Gross Sander	130
<b>Gruppe über 200,0 Kühe</b>				
1.	Helmerichs, Holger	26441	Jever	109
2.	van Baren GbR	26689	Apen-Roggenmoor	109
3.	Remmers-Habben GbR	26419	Schortens-Roffhausen	122
4.	Grünefeld-Holsteins GbR	26817	Rhauderfehn-Backemoor	128
5.	Harms-Janssen GbR, Johann und Wil	26434	Wangerland-Mederns	128

**Zellzahlprobleme?**

**Oder Sie wollen noch besser werden?**



**Ihr Ansprechpartner für Melktechnik:**

**Fabian Schulz**

**Mobil: 0151-12413982**



**Ihre Ansprechpartnerin für  
Eutergesundheit:**

**Dr. Uta Seiwald**

**Telefon: 0491-9280938**

**Probleme mit den Zellzahlen?**

- Prüfung nach DIN ISO 6690
- Reinigungsmonitoring
- Analyse von Pulsation, Regeleinheit, Vakuumverhältnissen und Leistung
- Abnahmeautomatik, Blindmelken prüfen



**Beratung zur Eutergesundheit?**

- Zellzahlen könnten niedriger sein?
- Beratung und Beurteilung bei einer Betriebsbegehung
- Analyse und Auswertung Ihrer MLP-Daten

- Wir unterstützen Sie bei der Fehlersuche mit unseren qualifizierten Spezialberatern
- Wir bieten Ihnen die Beratung zur Eutergesundheit und zur Melktechnik



## Die höchsten Herdendurchschnittsleistungen (Region Friesland)

Nr.	Besitzer	PLZ	Ort	Alter	Milch kg	Fett %	Fett kg	Eiw.%	Eiw.kg	F+E kg
<b>Gruppe 2,0 - 39,9 Kühe</b>										
1.	Buesing, Andreas	26188	Edeweicht-Lohorst	56,4	11.375	4,07	462	3,51	400	862
2.	Gummels, Holger	26506	Norden-Neuwesteel	61,4	12.075	3,92	473	3,22	389	862
3.	Kuewen, Karl-Heinz	26897	Bockhorst	54,0	10.772	4,15	447	3,46	373	820
4.	Kampen, Klaas B.	26524	Hage-Hagerwilde	78,1	11.373	4,10	466	2,94	335	801
5.	Kramer, Johann	26670	Uplengen-Ockenhausen	48,3	10.957	3,81	418	3,31	363	781
6.	Albers, Heiko	26427	Dunum-Westdunum	59,5	10.407	3,90	406	3,53	367	773
7.	Krause, Jörn	26188	Edeweicht-Wittenberge	68,2	10.596	3,92	415	3,27	347	762
8.	Hinrichs, Ralph	26188	Edeweicht-Jeddelloh II	67,4	10.097	4,20	424	3,30	333	757
9.	Galts, Heinrich	26409	Wittmund-Willen	54,3	9.629	4,42	425	3,42	329	754
10.	Westermann, Johannes	26817	Rhauderfehn-Klostermoor	61,4	10.038	4,01	403	3,48	349	752
11.	Schoen, Friedrich	26670	Uplengen-Meinersfehn	68,1	10.323	3,83	396	3,41	352	748
12.	Daenekas, Hermann	26845	Nortmoor	68,8	10.432	3,72	388	3,44	359	747
13.	Martini, Joachim	26826	Weener-Stapelmoorerheide	54,9	9.980	3,89	388	3,51	350	738
14.	Schnittker, Ralf	26160	Bad Zwischenahn-Haarenstroth	49,0	9.896	4,05	401	3,38	335	736
15.	Siefkes, Rolf	26689	Apen-Nordloh	52,8	10.799	3,27	354	3,30	356	710
16.	Gronewold, Jann	26629	Großefehn-Holtrop	55,0	9.420	4,15	391	3,36	317	708
17.	Tammen, Frank	26670	Uplengen-Remels	63,0	8.926	4,17	372	3,71	331	703
18.	Onken GbR, Reiner u.Johann	26389	Wilhelmshaven-Langewerth	60,1	9.689	3,95	383	3,28	318	701
19.	Bohlen, Jens	26639	Wiesmoor-Marcardsmoor	53,1	9.444	4,04	381	3,34	316	697
20.	Harms, Claus	26434	Wangerland-Maisidden	61,4	9.214	4,16	383	3,34	308	691
21.	Boekhoff, Wilma	26849	Filsum-Ammersum	63,8	9.415	3,96	373	3,37	317	690
22.	Hedemann, Hermann	26532	Großheide	53,0	9.532	3,73	355	3,50	334	689
23.	Oltmer, Dieter	26188	Edeweicht-Wittenberge	64,7	9.294	3,85	358	3,57	332	689
24.	Oldewurtel GbR, Johann und Hans	26506	Norden-Westermarsch	66,2	9.300	4,02	374	3,36	313	687
25.	Ennen, Wilhelm	26607	Aurich-Georgsfeld	60,9	9.310	3,96	369	3,39	316	685
26.	Hohn, Manfred	26655	Westerstede-Garnholt	68,6	9.261	4,04	374	3,35	310	684
27.	Hausmann, Jürgen	26629	Großefehn-Strackholt	52,4	9.451	3,88	367	3,34	315	682



**stabiler Pansen  
- stabile Kuh  
= Top-Leistung  
das ganze Jahr**



**probiotischer  
Milchaustauscher  
- auf den Start  
kommt es an**

**Unsere Spezial-  
Betriebsmittel**

**für Sie in  
Bestform!**

**jbs**

Tel.: 04262 - 20 74 -0  
service@jbs.gmbh  
www.jbs.gmbh

Celler Straße 60  
27374 Visselhövede



**Sauerstoffbarriere  
ohne Kompromisse**

- bis 54 m Breite
- bis 225 m Länge

**SiloSolve® FC**

**einfach stabile Silage  
- einfach gut silieren**

- schnelle Fermentation
- stabile Silage  
schon nach 7 Tagen



## Die höchsten Herdendurchschnittsleistungen (Region Friesland)

Nr.	Besitzer	PLZ	Ort	Alter	Milch kg	Fett %	Fett kg	Eiw.%	Eiw.kg	F+E kg
<b>Gruppe 40,0 - 59,9 Kühe</b>										
1.	Janssen, Helmut	26607	Aurich-Langefeld	59,8	12.436	3,87	481	3,32	413	894
2.	Renken, Eckhard	26446	Friedeburg-Marx Streek	59,8	10.985	4,37	480	3,45	379	859
3.	Rieken, Gerd	26605	Aurich-Schirum	64,3	9.997	4,43	443	3,53	353	796
4.	Franzen, Focke	26670	Uplengen-Klein Oldendorf	56,4	10.780	3,96	427	3,40	367	794
5.	Pollmann GbR, Walter und Anne	26849	Filsum	60,3	10.436	4,08	426	3,46	361	787
6.	Richter GbR, Hellm.u.H.-D.	26409	Wittmund-Burhafe	64,3	10.222	4,15	424	3,48	356	779
7.	Memering, Johannes	26897	Bockhorst	62,7	10.137	4,10	416	3,55	359	775
8.	Weichers, Helmut	26845	Nortmoor	62,1	10.534	3,89	409	3,46	364	774
9.	Hinrichs, Johann	26409	Wittmund-Till	64,8	10.419	4,09	426	3,34	347	773
10.	Bruns, Heiko	26639	Wiesmoor	52,3	10.291	3,97	408	3,52	362	770
11.	Cramer, Wattje	26835	Firrel	60,9	10.558	3,80	401	3,44	363	764
12.	de Buhr, Hans-Jürgen	26849	Filsum-Busboomsfehn	65,5	10.315	3,86	399	3,49	360	758
13.	Reiners, Jann-Heiko	26409	Wittmund-Leerhafe	53,4	10.152	4,03	409	3,40	345	754
14.	Gold.-Schwitters, Jann	26736	Krummhörn-Schoonorth	55,4	10.119	4,03	407	3,38	342	750
15.	Eiben, Bernd	26409	Wittmund-Rispel	66,9	9.866	4,13	408	3,45	340	747
16.	Jeddeloh, Gerold	26203	Wardenburg-Harbern II	62,6	9.912	4,09	406	3,41	338	744
17.	Hippen GbR, Heio und Marion	26632	Ihlow-Hüllenerfehn	66,4	10.155	4,01	407	3,31	336	743
18.	Backhus, Maik	26219	Bösel-Ostland	51,6	10.115	3,93	398	3,40	344	742
19.	Reershemius, Ihno	26736	Krummhörn-Schoonorth	65,6	9.673	4,22	409	3,40	329	738
20.	Lindena, Jörn	26529	Wirdum-Kloster Aland	63,3	9.591	4,16	399	3,53	339	737
21.	Brun, Heiko	26736	Krummhörn-Visquard	57,6	9.936	4,03	401	3,38	336	737
22.	Vienna, Jannes	26844	Jemgum-Hatzum	63,5	10.134	3,90	396	3,35	340	735
23.	Hinrichs, Gerd	26427	Dunum-Brill	60,8	9.368	4,26	399	3,56	334	733
24.	Brueling, Hans-Joachim	26506	Norden-Nadörst	67,5	9.774	4,06	397	3,42	334	731
25.	Scholz, Erwin	26689	Apen-Godensholt	51,5	9.682	4,14	401	3,38	328	729
26.	Bohiken, Heino	26689	Apen-Apermarsch	50,0	10.232	3,75	383	3,36	344	727
27.	Schubert, Bruno	26810	Westoverledingen-Völlenerkönigsfehn	59,1	9.280	4,30	399	3,53	328	727
28.	Klockgießer, Jürgen	26345	Bockhorn-Grabstede	54,7	9.367	4,20	394	3,54	332	726
29.	Hobbie, Gerd	26340	Zetel-Esch	66,8	10.125	3,92	397	3,22	326	723
30.	Stroman, Hinrich	26639	Wiesmoor-Süd	51,5	9.583	4,15	397	3,40	326	723
31.	Ihnen, Claudia	26624	Südbrookmerland-Wieboldsbur	78,4	9.520	4,05	386	3,50	334	719
32.	Hanemann, Thorsten	26655	Westerstede-Ihausen	64,7	9.276	4,22	391	3,53	327	718
33.	Hattermann GbR, Dieter und Antje	26506	Norden-Ostermarsch	56,8	9.684	3,92	379	3,49	338	717
34.	Weers, Edzard	26670	Uplengen-Remels	55,1	9.395	4,11	386	3,48	327	713
35.	Heddens-Brandt GbR	26810	Westoverledingen-Grosswolde	52,3	9.677	4,03	390	3,33	322	712
36.	Gerdes, Gerd L.	26629	Großefehn-Holtrop	63,1	9.330	4,15	388	3,46	322	710
37.	Adena, Frerich	26506	Norden-Westermarsch	62,7	9.731	3,98	388	3,29	320	708
38.	Fuest, Frerich	26607	Aurich-Tannenhausen	56,6	9.460	4,06	384	3,40	322	706
39.	Hibbeler, Fred	26434	Wangerland-Neu-Augusten-Groden	57,2	9.473	4,05	384	3,39	321	705
40.	Beyermann, Karl-Hartwig	26446	Friedeburg-Marx	59,5	9.367	4,19	393	3,33	312	705
41.	Schwitters, Martin	26529	Rechtsupweg	55,8	9.776	3,80	371	3,38	330	702
42.	Meyer, Fritz-Georg-Karl	26670	Uplengen-Oltmannsfehn	71,2	9.545	3,93	375	3,43	328	702
43.	Branding, Heinrich	26409	Wittmund-Funnix	58,2	9.589	3,91	375	3,38	324	699
44.	Würdemann GbR, Timo & Jürgen	26188	Edeweicht-Husbäke	62,4	8.973	4,31	387	3,46	310	697
45.	Leerhoff, Hermann	26529	Marienhafe-Osterupgant	62,9	8.884	4,29	381	3,54	314	696
46.	Reents, Gerhard	26388	Wilhelmshaven	60,5	9.035	4,35	393	3,34	302	695
47.	Siefkes, Volkmar	26817	Rhauderfehn-Klostermoor	64,1	9.134	4,37	399	3,24	296	695
48.	Harms, Heinz	26817	Rhauderfehn-Klostermoor	60,7	9.018	4,12	371	3,53	318	689
49.	Oellien, Doris	26169	Friesoythe-Edewechterdamm	66,5	9.366	3,89	365	3,44	322	687
50.	Rausch, Martin	26529	Wirdum	68,1	9.222	4,02	371	3,43	316	687

## Die höchsten Herdendurchschnittsleistungen (Region Friesland)

Nr.	Besitzer	PLZ	Ort	Alter	Milch kg	Fett %	Fett kg	Eiw.%	Eiw.kg	F+E kg
<b>Gruppe 60,0 - 79,9 Kühe</b>										
1.	Boerma, Johann	26506	Norden-Westermarsch	67,5	12.548	4,04	506	3,43	431	937
2.	Gronewold, Hinrikus	26629	Großefehn-Timmel	63,8	12.355	3,92	484	3,36	416	899
3.	Janssen GbR, Eilt und Uwe	26607	Aurich-Ogenbargen	65,9	12.516	3,71	464	3,38	423	887
4.	Deeken, Gerold	26655	Westerstede-Lindenerfeld	52,4	11.813	4,01	474	3,39	400	874
5.	Rahmann, Volker	26409	Wittmund-Heglitz	63,9	11.144	4,29	478	3,53	393	871
6.	Beneken und Kleemann GbR, R.ur	26446	Friedeburg-Neu-Wiesedermeer	64,4	11.912	3,96	472	3,27	389	861
7.	Flitz, Gerhard	26670	Uplengen-Kleinsander	57,6	11.402	4,05	462	3,46	394	856
8.	Bogena, Wolfgang	26506	Norden-Neuwesteel	58,5	11.380	4,08	465	3,40	387	852
9.	Jabben, Uwe	26434	Wangerland-Bassens	56,6	11.394	3,89	444	3,53	402	846
10.	Hinrichs, Habbe	26629	Großefehn-Strackholt	58,6	11.231	4,01	450	3,44	386	837
11.	Janssen GbR, G. und A.	26842	Ostrhauderfehn-Potshausen	60,8	11.190	3,94	441	3,42	383	824
12.	Juettling, Wilfried	26789	Leer-Coldam	62,6	11.202	3,97	445	3,39	379	824
13.	Schulte GbR, L.und H.	26810	Westoverledingen-Folmhusen	67,9	10.761	3,98	429	3,51	377	806
14.	van Lengen, Heino	26845	Nortmoor	61,1	10.712	4,14	444	3,39	363	806
15.	Cramer, Christa	26629	Großefehn-Bagband	54,9	10.808	3,94	426	3,50	378	804
16.	Gerriets, Gerriet	26434	Wangerland	51,7	10.539	4,14	436	3,49	367	804
17.	Goeken, Joachim	26409	Wittmund-Berdum	69,8	10.875	4,02	437	3,32	361	798
18.	Tammen, Carl	26409	Wittmund-Blersum	61,1	10.573	4,21	445	3,34	353	798
19.	Meyer, Richard und Tanja	26847	Detern-Scharrel	54,1	10.444	4,10	428	3,48	364	792
20.	Saathoff, Bernd	26632	Ihlow-Westersander	61,8	10.653	4,01	427	3,39	362	789
21.	Bohlen, Rindert	26629	Großefehn-Bagband	62,2	10.959	3,78	415	3,41	373	788
22.	Menkens, Heiko	26434	Wangerland-Tettens	63,9	10.569	3,96	418	3,48	367	786
23.	Follrichs, Heiko	26802	Moormerland-Jheringsfehn	58,5	10.945	3,91	428	3,27	358	786
24.	Brake, Nikolaus	26817	Rhauderfehn-Burlage	52,1	10.271	4,13	424	3,52	361	785
25.	Ortgies & Partner GbR, H.	26434	Wangerland-Ikenhausen	60,3	10.620	3,93	418	3,39	360	778
26.	Kramer, Heino	26817	Rhauderfehn-Burlage	55,5	10.622	3,90	414	3,36	357	771
27.	Gronewold, Heiko	26632	Ihlow-Ostersander	59,2	10.262	4,06	416	3,42	351	767
28.	Nustede, Klaus	26203	Wardenburg-Harbern	56,5	10.162	4,00	407	3,49	355	762
29.	Ackermann, Dirk	26506	Norden-Ostermarsch	61,3	9.957	4,22	420	3,39	337	758
30.	Bogena, Ruth	26524	Halbmond-Halbmond	71,6	10.158	4,10	416	3,35	341	757
31.	Reents, Eduard	26427	Dunum-Brill	67,6	10.544	3,71	392	3,46	364	756
32.	Ubben, Otto J.	26632	Ihlow-Ihlowerfehn	60,2	10.005	4,14	414	3,42	342	756
33.	Loerts GbR, Renate und Jens	26810	Westoverledingen-Ihrhove	54,8	9.951	4,09	407	3,49	348	754
34.	Weerda, Heiko	26736	Krummhörn-Uttum	64,4	10.059	4,08	411	3,41	343	754
35.	Strömer, Renke	26446	Friedeburg-Etzel	58,7	9.858	4,19	413	3,46	341	754
36.	Focken, Dirk	26607	Aurich-Middels-Westerloog	53,0	10.335	3,82	395	3,45	357	752
37.	Janssen, Johann	26434	Wangerland-Altgarmssiel	55,1	10.144	4,04	410	3,37	341	752
38.	Rietforts, Günther	26655	Westerstede-Eggeloge	68,5	9.801	4,24	416	3,43	336	752
39.	Blank, Tobias	26849	Filsum-Lammersfehn	70,5	10.311	3,91	403	3,36	347	750
40.	Janssen, Heinrich Johann	26802	Moormerland-Neermoor	75,1	10.044	4,16	418	3,31	332	750
41.	Ewen, Heiko	26847	Detern-Neuburg	70,7	10.637	3,62	385	3,42	363	749
42.	Bruns, Kerstin	26835	Hesel-Klein Hesel	54,1	9.852	4,15	409	3,44	339	748
43.	Tammen, Jens	26409	Wittmund-Abens	67,8	10.151	4,07	414	3,29	334	748
44.	Sandersfeld, Gerold	26835	Schwerinsdorf	47,8	9.988	4,01	400	3,47	346	747
45.	Schmidt, Meene	26553	Dornum-Westeraccum	64,9	9.645	4,16	402	3,58	346	747
46.	Flessner, Gerd	26632	Ihlow-Fahne	63,1	9.946	4,06	403	3,44	342	746
47.	Borchers, Ludger	26826	Weener-Diele	55,8	9.713	4,19	407	3,48	338	745
48.	Gerken, Manfred	26160	Bad Zwischenahn-Ohrwege	45,4	9.496	4,35	413	3,50	332	745
49.	Keck jun., Arnold	26506	Norden-Westermarsch	61,3	10.111	3,92	396	3,43	347	743
50.	Zents u.Borgmann GbR.	26723	Emden-Twixlum	56,4	9.820	4,06	399	3,49	343	742
51.	Friedrichs, Inge und Joachim	26409	Wittmund-Burhufe	55,3	10.082	3,97	400	3,36	339	739
52.	Opitz-Koester und Partner GbR	26446	Friedeburg-Etzel	59,7	9.912	4,15	412	3,30	328	739
53.	Stulken, Rainer	26655	Westerstede-Tarborg	51,6	10.066	3,98	400	3,33	335	735
54.	Seehusen, Fokko	26629	Großefehn-Holtrop	58,3	10.000	3,88	388	3,46	346	734
55.	Foorden, Focke	26409	Wittmund-Kirmer	53,9	9.908	3,94	391	3,39	336	727

## Die höchsten Herdendurchschnittsleistungen (Region Friesland)

Nr.	Besitzer	PLZ	Ort	Alter	Milch kg	Fett %	Fett kg	Eiw.%	Eiw.kg	F+E kg
<b>Gruppe 60,0 - 79,9 Kühe</b>										
56.	Behrens-Focken GbR	26434	Wangerland-Mederns	63,8	9.533	4,14	394	3,49	333	727
57.	Tammen, Gerhard	26524	Hage-Blandorf	62,1	9.680	4,13	400	3,37	326	726
58.	Hasselder, Jens	26689	Apen-Tange	52,2	9.810	3,88	381	3,48	341	722
59.	Remmers, Reinhard	26388	Wilhelmshaven	64,3	9.402	4,20	395	3,47	326	721
60.	Gerdes, Bernhard	26629	Großefehn-Akelsberg	53,6	9.307	4,29	399	3,45	321	721
61.	Johannesburg GmbH	26903	Surwold	58,0	9.986	3,79	379	3,42	342	720
62.	Buss, Hinrich	26632	Ihlow-Ihlowerfehn	65,5	9.531	4,13	394	3,42	326	720
63.	Heeren GbR, Enno u.Martin	26556	Schweindorf	66,1	9.697	4,09	396	3,34	324	720
64.	Bontjer, Alwin	26670	Uplengen-Selverde	51,5	9.846	3,96	389	3,35	330	719
65.	Schoolmann, Engelbart	26624	Südbrookmerland-Moorhusen	59,0	9.538	4,13	394	3,39	323	718
66.	Weber GbR, Gerd und Doris	26629	Großefehn-Aurich-Oldendorf	72,6	9.444	4,21	397	3,38	319	717
67.	Geyken GbR, Uwe und Kerstin	26817	Rhauderfehn-Klostermoor	56,1	9.643	3,96	382	3,47	335	716
68.	Thyen, Oltmann	26689	Apen-Klauhoern	65,5	9.611	4,02	387	3,40	326	713
69.	Janssen, Johann	26607	Aurich-Sandhorst	56,9	9.404	4,14	390	3,43	322	712
70.	Dieken, Guido	26434	Wangerland-Minsen	60,8	9.106	4,31	392	3,50	318	711
71.	de Vries, Wilke	26670	Uplengen-Klein Remels	61,3	9.496	4,01	381	3,47	330	710
72.	Schulte, Heinz-Wilhelm	26817	Rhauderfehn-Collinghorst	61,0	9.512	3,95	376	3,49	332	707
73.	Bargen, Thorsten	26434	Wangerland	61,9	9.313	4,10	382	3,49	325	707
74.	Brahms, Aike	26434	Wangerland-Horum	62,8	9.415	3,99	375	3,50	330	705
75.	Janshen GbR, Eckhard und Inka	26632	Ihlow-Bangstede	61,3	9.361	4,11	385	3,42	320	705
76.	Bretgeld, Johann	26835	Hesel-Neuemoor	60,2	9.083	4,20	381	3,55	323	704
77.	Reinders, Jan	26826	Weener-Vellage	60,6	9.558	3,99	381	3,37	322	704
78.	Zimmermann, Frank	26446	Friedeburg-Dose	63,4	9.379	4,18	392	3,30	309	701
79.	Sperling, Frank	26605	Aurich-Brockzetel	65,8	9.284	4,11	382	3,43	318	700
80.	Harms, Ralf	26169	Friesoythe-Ahrendorf	65,1	9.447	3,92	371	3,47	328	699
81.	Behrends, Hermann	26446	Friedeburg-Hesel	63,8	9.125	4,13	377	3,53	322	699
82.	Loers, Ottmar	26670	Uplengen-Selverde	60,5	9.439	3,96	374	3,43	324	698
83.	Hobbiesiefken, Ralf	26655	Westerstede-Petersfeld	66,9	9.125	4,11	375	3,54	323	698
84.	Groeneveld, Tobias	26529	Rechtsupweg	61,4	9.667	3,90	377	3,31	320	697
85.	Tapken, Heinz	26835	Schwerinsdorf	54,7	9.078	4,22	383	3,45	314	697

## Trächtig oder nicht - Erkennen Sie den Unterschied?

### Früh

Untersuchung ab Tag 28 nach der letzten Belegung

### Genau

Genauigkeit wie Ultraschall oder Palpation

### Einfach

kein Fixieren der Kühe, Probenahme während des Melkens



Trächtigkeitsuntersuchung  
aus Milch



Tel-Nr. 0491/92809-46

**Wir schon!**

## Die höchsten Herdendurchschnittsleistungen (Region Friesland)

Nr.	Besitzer	PLZ	Ort	Alter	Milch kg	Fett %	Fett kg	Eiw.%	Eiw.kg	F+E kg
<b>Gruppe 60,0 - 79,9 Kühe</b>										
86.	Henkel, Jan-Christoph	26607	Aurich-Pfalzdorf	59,2	9.428	3,87	365	3,51	331	696
87.	Bünjer, Jörn	26670	Uplengen-Selverde	58,4	9.526	3,96	377	3,35	319	696
88.	Peters, Arno	26529	Osteel	60,1	9.926	3,66	364	3,33	331	694
89.	Deterts, Ihna	26736	Krummhörn-Horenburg	72,8	8.947	4,38	392	3,36	301	693
90.	Falkena, Sytze Koene	26632	Ihlow-Fahne	56,8	9.590	3,86	370	3,34	321	690
91.	Garrelts, Holger	26409	Wittmund-Mueggenkrug	68,1	9.501	3,89	369	3,38	321	690
92.	Ginsterhof GbR	26639	Wiesmoor-Hinrichsfehn	55,1	9.732	3,80	370	3,28	320	689
93.	Martens, Stefan	26670	Uplengen-Bühren	56,2	9.347	4,00	373	3,37	315	689
94.	de Vries Nüttermoor GbR	26789	Leer-Nüttermoor	67,0	9.448	3,96	374	3,32	314	688
95.	Holthusen, Rainer	26655	Westerstede-Tarburg	62,6	9.175	4,02	369	3,44	316	685
96.	Saathoff, Gerd	26736	Krummhörn-Middelsteweher	68,2	9.172	4,06	372	3,41	312	684
97.	Oncken, Gerd	26802	Moormerland-Neermoor	67,7	9.414	3,87	364	3,39	319	683
98.	Wiemkes, Edith	26689	Apen-Tange	52,2	8.855	4,09	362	3,61	320	682
99.	Ewen, Karl-Gerhard	26532	Großheide-Coldinne	59,3	9.065	4,06	368	3,47	314	682
100.	Tammen, Werner	26607	Aurich-Ogenbargen	70,2	9.172	4,10	376	3,34	306	682
101.	Kuper, Hartwig	26446	Friedeburg-Etzel	63,7	8.531	4,43	378	3,57	305	682
102.	Harms, Bruno	26725	Emden-Petkum	62,3	9.490	3,77	358	3,40	323	681
103.	Barth, Moeteus	26802	Moormerland-Gandersum	64,1	9.296	3,91	364	3,42	318	681
<b>Gruppe 80,0 - 99,9 Kühe</b>										
1.	Herlyn, Kai	26736	Krummhörn-Grimersum	55,8	11.150	4,16	464	3,57	398	862
2.	Schoeningh-Buschhaus	26529	Uggant-Schott-Buschhaus	60,6	11.392	4,00	456	3,36	383	839
3.	Hildebrandt, Wilhelm	26446	Friedeburg-Wiesedermeer	54,4	11.394	3,90	444	3,37	384	828
4.	Frühling, Stefan	26847	Detern-Amdorf	59,7	10.595	4,22	447	3,55	376	823
5.	Willms, Menz-Arno	26434	Wangerland-Rickelhausen	63,0	11.182	3,98	445	3,36	375	820
6.	Rohdemann, Thomas	26532	Großheide-Berumerfehn	63,7	11.055	4,01	444	3,38	374	817
7.	Schulte, Ludwig	26810	Westoverledingen-Breinermoor	75,9	10.966	4,03	442	3,40	373	815
8.	Saathoff und Andreessen GbR	26605	Aurich-Schirum	64,4	10.403	4,29	447	3,54	368	815
9.	van Zuilen, Marcel	26831	Bunde-Wymeer	60,4	10.710	4,01	430	3,55	380	810
10.	Janssen, Martin	26632	Ihlow-Hüllenerfehn	67,7	10.889	3,96	431	3,48	379	810
11.	Oorlog GbR	26817	Rhauderfehn-Klostermoor	52,3	11.120	3,90	434	3,34	372	806
12.	de Vries, Hans-Dieter	26524	Hagermarsch-Theener	58,3	11.036	3,83	423	3,40	375	798
13.	Galts, Steffen	26409	Wittmund-Wackerwarfen	65,1	10.314	4,20	433	3,47	358	791
14.	Willjes GbR, Jürgen und Anke	26655	Westerstede-Westerloy	55,0	10.800	3,95	426	3,37	364	790
15.	Kleemann GbR, H.	26842	Ostrhauderfehn-Terheide	63,5	10.547	4,03	425	3,43	362	787
16.	Verboom GbR	26639	Wiesmoor-Marcardsmoor	62,5	10.530	3,99	420	3,48	366	786
17.	Hovemann, Enno	26419	Schortens-Sillenstede	61,5	10.664	4,05	432	3,32	354	786
18.	Hasselder, Renke	26689	Apen-Tange	57,8	10.464	3,95	413	3,54	371	784
19.	Wilken, Renke	26427	Stedesdorf-Insenshausen	52,5	9.980	4,26	425	3,57	357	782
20.	Oldewurtel, Arno	26532	Großheide-Coldinne	55,1	10.483	4,03	422	3,42	358	781
21.	Meppen, Fraederk	26446	Friedeburg-Etzel	66,6	10.400	4,08	425	3,38	352	776
22.	Lübsen, Ulfert	26434	Wangerland-Hohenkirchen	57,7	10.092	4,20	424	3,45	348	772
23.	Busboom, Wilfried	26847	Detern	62,6	10.141	4,19	424	3,41	345	770
24.	Follrichs, Hans-Hermann	26817	Rhauderfehn-Schatteburg	66,1	10.251	4,00	410	3,48	357	767
25.	Wolken, Johann	26409	Wittmund-Buttförde	69,3	10.365	4,03	418	3,35	347	765
26.	Raveling, Verena	26427	Dunum-Brill	61,0	10.382	3,98	414	3,36	349	762
27.	Frerichs, Rainer	26689	Apen-Tange	54,8	10.150	4,03	409	3,46	351	760
28.	Post, Reinhard	26835	Schwerinsdorf	64,6	10.679	3,79	405	3,32	355	759
29.	Busma, Reiner	26419	Schortens-Klein Westerhausen	60,8	9.623	4,20	404	3,68	354	758
30.	Onken GbR, Onke + Renke	26409	Wittmund-Ardorf	58,0	10.210	3,96	404	3,46	353	757
31.	Gerken, Manfred	26759	Hinte-Canhusen	66,6	10.162	4,05	412	3,38	343	755
32.	Busker, Joachim	26409	Wittmund-Uthoern	60,8	9.922	4,16	413	3,44	341	754
33.	Weber, Frank	26629	Großefehn-Akelsbarg	70,6	10.092	3,97	400	3,44	347	747
34.	Kreutzjans, Johannes	26903	Surwold	55,9	10.119	3,87	392	3,50	354	746
35.	Aeikens, Karsten	26847	Detern-Amdorf	74,2	10.010	4,03	403	3,42	342	745

## Die höchsten Herdendurchschnittsleistungen (Region Friesland)

Nr.	Besitzer	PLZ	Ort	Alter	Milch kg	Fett %	Fett kg	Eiw.%	Eiw.kg	F+E kg
<b>Gruppe 80,0 - 99,9 Kühe</b>										
36.	Erchinger, Johannes	26789	Leer-Logabirum	62,6	10.195	3,98	406	3,32	338	744
37.	Borchers, Malte	26446	Friedeburg-Etzel	68,9	10.010	4,03	403	3,40	340	743
38.	Lueken GbR	26434	Wangerland-Oldewarfen	56,6	10.213	3,80	388	3,46	353	742
39.	Franke, Wolfgang	26489	Ochtersum-Ostochtersum	61,8	9.941	3,99	396	3,48	346	742
40.	Weers, Folkmar	26670	Uplengen-Remels	59,0	9.628	4,19	403	3,52	339	742
41.	Ohmstede, Armin	26345	Bockhorn-Grabstederfeld	51,6	9.925	4,07	404	3,41	338	742
42.	Osterkamp, Günter	26427	Dunum-Brill	56,3	10.295	3,73	384	3,45	355	739
43.	Schmidt, Harm-Heinrich	26506	Norden-Ostermarsch	55,2	10.092	4,02	406	3,30	333	739
44.	Wilken, Jan	26409	Wittmund-Mueggenkrug	65,8	9.838	4,12	405	3,37	332	737
45.	Lühring, Johann jun.	26810	Westoverledingen-Steenfelde	61,3	9.696	4,10	397	3,49	339	736
46.	Galts, Apke	26409	Wittmund-Greehoern	60,3	10.153	3,88	394	3,35	340	734
47.	Wilken, Johannes	26434	Wangerland	64,7	9.667	4,12	399	3,45	334	732
48.	Willms, Carsten	26844	Jemgum-Jemgumgeise	56,3	9.916	3,95	391	3,41	338	730
49.	Wolbergs, Rewert	26409	Wittmund-Ardorf	63,9	9.676	4,09	396	3,43	332	728
50.	Visser, Heiko-Klaas	26831	Bunde-Wymeer	53,7	9.608	4,03	387	3,51	338	724
51.	Willms, Volker	26847	Detern-Scharrel	60,0	9.429	4,21	397	3,47	327	724
52.	Busboom, Johann	26849	Filsum-Lammertsfehn	50,9	9.712	3,98	387	3,47	337	723
53.	Cordes, Heiner	26810	Westoverledingen-Bullerbarg	58,7	9.136	4,35	398	3,56	325	723
54.	Lohmann, Frank	26847	Detern-Velde	57,1	10.659	3,39	362	3,36	358	720
55.	Engels-Schulte GbR	26670	Uplengen-Hollen	62,7	9.650	4,01	387	3,45	333	719
56.	Buse, Anton	26831	Bunde-Bunderhee	64,3	9.614	4,05	389	3,41	328	718
57.	Frerichs, Joachim	26409	Wittmund-Borgholt	67,2	9.447	4,19	396	3,41	322	718
58.	Schröder, Jan Friedrich	26553	Dornum-Dornumersiel	57,6	9.250	4,24	392	3,51	325	717
59.	Harms, Martin	26629	Großefehn-Aurich-Oldendorf	63,3	9.083	4,27	388	3,61	328	716
60.	Buss, Hinrich	26835	Brinkum-Meerhausen	59,9	9.005	4,36	393	3,58	323	715



**Unser Tipp!**  
**Futter bestellen schnell und unkompliziert mit unserer App!**  
**So können Sie Tag und Nacht Ihre Bestellungen aufgeben!**



Kostenlos im App-Store unter dem Titel : RWG-direkt  
 Weitere Infos unter [www.rwg-ammerland-ostfriesland.de](http://www.rwg-ammerland-ostfriesland.de)

**Unser Team Futter-direkt erreichen Sie unter Tel. 04957-927810 oder per Email: [Futter-direkt@rwg-ammerland-ostfriesland.de](mailto:Futter-direkt@rwg-ammerland-ostfriesland.de)**

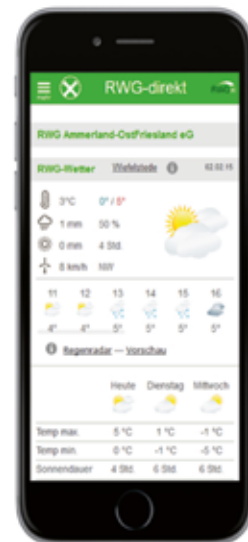



## Die höchsten Herdendurchschnittsleistungen (Region Friesland)

Nr.	Besitzer	PLZ	Ort	Alter	Milch kg	Fett %	Fett kg	Eiw.%	Eiw.kg	F+E kg
<b>Gruppe 80,0 - 99,9 Kühe</b>										
61.	Ulken, Gerd	26655	Westerstede-Halsbekermoor	58,6	9.748	3,87	377	3,45	337	714
62.	Hinrichs GbR, Alexander und Hinri	26427	Dunum-Süd-Dunum	58,3	9.508	4,13	393	3,37	320	713
63.	Lübckemann, Friedo	26655	Westerstede-Halsbek	51,7	9.377	4,07	382	3,52	330	712
64.	Ommen, Henning	26409	Wittmund-Carolinensiel	58,6	9.430	4,07	384	3,49	329	712
65.	Hinrichs, Tjade	26723	Emden-Larrelt	53,1	9.178	4,19	384	3,56	327	711
66.	Kruse, Astrid u. Martin	26345	Bockhorn-Grabstede	52,9	9.274	4,17	387	3,50	324	711
67.	Bohlen, Hinrich	26629	Großefehn-Bagband	63,0	9.418	4,07	383	3,46	326	709
68.	Hinrichs GbR, Bernhard und Enno	26847	Detern-Neuburg	58,2	9.313	4,13	385	3,48	324	709
69.	Minor, Horst	26607	Aurich-Langefeld	57,0	9.659	3,86	372	3,47	335	707
70.	Bruhnken, Enno	26434	Wangerland-Strakens	62,5	9.456	4,07	385	3,41	322	707
71.	Cornelius, Frank	26532	Großheide-Westerende	48,8	9.324	4,23	395	3,33	311	706
72.	Baumann, Udo	26835	Hesel-Klein-Hesel	56,3	9.388	4,14	389	3,37	317	705
73.	Hinrichs, Thomas	26419	Schortens	69,0	9.487	3,99	378	3,44	326	704
74.	Rahmann, Horst	26409	Wittmund-Burhufe	71,4	9.469	3,99	378	3,42	324	701
75.	Troff GbR, Reent und Jann	26831	Bunde-Wymeer	60,7	9.659	3,81	368	3,41	329	698
76.	Alberts-Tammena, Friso	26759	Hinte-Longewehr-Canhusen	62,4	9.518	4,03	383	3,30	314	698
77.	Flessner, Bastian	26632	Ihlow-Ochtelbur	53,1	9.628	3,77	363	3,44	331	694
78.	Heeren, Hendrik	26632	Ihlow-Riepsterhamrich	54,5	9.762	3,77	368	3,34	326	694
79.	Tel, Reinder	26670	Uplengen-Nordgeorgsfehn	53,7	9.198	4,02	370	3,53	325	694
80.	Crone und Kruse GbR	26817	Rhauderfehn-Klostermoor	58,6	9.171	4,12	378	3,44	316	694
81.	Harms, Gerhard	26670	Uplengen-Remels	59,7	9.348	4,03	377	3,37	315	691
82.	Philipps, Gerhard	26427	Dunum-Brill	62,1	9.525	3,88	369	3,37	321	690
83.	Lange, Erhard	26655	Westerstede-Hollriede	58,7	8.977	4,19	376	3,50	315	690
84.	Brinkmann, Hartwig	26629	Großefehn-Holtrop	53,1	8.976	4,28	384	3,41	306	690
85.	Aden, Gottfried	26639	Wiesmoor	62,4	9.420	4,06	382	3,26	307	689
86.	Gerriets, Gerriet	26419	Schortens-Sillenstede	64,6	9.353	3,93	368	3,42	320	688
87.	Bussen, Stefan	26624	Südbrookmerland-Wieboldsbur	60,5	9.408	3,99	376	3,31	311	687
88.	Roeden und Buss-Roeden GbR, M	26802	Moormerland-Boekzetelerfehn	60,2	9.033	4,20	379	3,40	307	687
89.	Luitjens GbR	26831	Bunde-Dollart	65,5	9.159	4,00	366	3,50	320	686
90.	Eiben GbR, Heyo und Hanno	26409	Wittmund-Negenbargen	61,2	9.344	3,94	368	3,38	316	685
91.	Smid, Jan	26826	Weener-St.Georgiowold	64,3	9.069	4,03	365	3,50	318	683
91.	Hilrichs GbR, Arno und Harmine	26835	Holtland	53,6	9.425	3,84	362	3,39	320	682
92.	Saathoff, Marten	26632	Ihlow-Ihlowerhoern	53,1	9.437	3,87	365	3,35	316	681
93.	Ulms, Ulrike	26524	Hage-Blandorf	61,0	9.090	3,90	355	3,58	325	680
94.	Milfs, Folkert	26670	Uplengen-Jübberde	58,7	8.780	4,23	371	3,52	309	680

**FLEMING + WENDELN**



## F+W Milchleistungsfutter



Fleming + Wendeln GmbH & Co. KG

Auf'm Halskamp 12 - 49681 Garrel

Tel: 0 44 74 / 89 07-0 - Fax: -800 - [www.fleming-wendeln.de](http://www.fleming-wendeln.de)

- Spezialfutter zur Verbesserung der Nährstoffbilanz
- Strukturfutter mit hoher Schmackhaftigkeit

### Wir bieten:

- sorgfältige Analyse der Grundfutter
- Erarbeitung betriebsindividueller Fütterungskonzepte für eine optimale Versorgung Ihrer Tiere
- nachhaltige Konzepte für eine erfolgreiche Jungtieraufzucht



## Die höchsten Herdendurchschnittsleistungen (Region Friesland)

Nr.	Besitzer	PLZ	Ort	Alter	Milch kg	Fett %	Fett kg	Eiw.%	Eiw.kg	F+E kg
<b>Gruppe 100,0 - 149,9 Kühe</b>										
1.	Hinrichs GbR, Folkmar & Marion	26847	Detern-Neuburg	64,5	11.559	4,13	477	3,43	396	873
2.	Ubben, Jann	26632	Ihlow-Riepsterhamrich	59,3	11.935	3,94	471	3,33	398	869
3.	Kleemann GbR, Hillrich & Sandine	26409	Wittmund-Burhufe	74,1	11.708	4,04	473	3,38	396	869
4.	Martens, Folker	26849	Filsum-Ammersum	66,8	11.536	3,96	456	3,45	398	855
5.	Buhr GbR, Hans-Theo und Thoma	26689	Apen-Tange	56,1	11.411	4,01	457	3,46	394	852
6.	Berends GbR	26689	Apen-Nordloh	55,7	11.309	3,83	433	3,49	395	827
7.	Schulte, Hilmar	26817	Rhauderfehn-Holte	57,2	10.675	4,24	452	3,48	372	824
8.	Kruse, Hilmar	26434	Wangerland-Altgarmssiel	61,0	10.909	4,07	444	3,46	377	821
9.	Hinrichs, Udo	26409	Wittmund-Tjüchen	68,6	10.752	4,17	448	3,43	369	817
10.	Hollmann GbR, Renke und Enne	26160	Bad Zwischenahn-Helle	58,4	11.799	3,51	415	3,40	401	815
11.	Dembeck, Michael	26723	Emden-Larrelt	68,2	10.868	4,04	440	3,44	374	813
12.	Hillrichs GbR, Eielt und Hajo	26835	Holtland	62,1	10.709	4,16	445	3,42	366	811
13.	Elgersma-Kloosterman GbR, Ype	26556	Westerholt	53,2	10.696	3,99	426	3,56	381	808
14.	Milchhof Wolters GbR	26670	Uplengen-Poghausen	65,0	11.185	3,89	435	3,32	371	806
15.	Janssen, Heiner	26831	Bunde-Boen	60,7	10.746	4,09	439	3,41	366	806
16.	te Velde, Henk	26524	Hagermarsch-Hexter-Nüst	54,3	10.750	4,03	433	3,46	372	805
17.	Brouwer u. Westebring GbR	26831	Bunde-Bunderneuland	59,6	10.638	4,13	439	3,44	366	805
18.	Müller-Ippen/Vohs GbR	26553	Dornum-Harketief	62,9	10.524	4,18	440	3,48	366	805
19.	Beyen GbR, Tamme und Horst	26629	Großfehn-Strackholt	57,3	10.914	3,95	431	3,40	371	802
20.	Depping, Georg R.	26817	Rhauderfehn-Klostermoor	57,4	10.730	4,01	431	3,43	368	799
21.	Groeneveld, Ihno	26725	Emden-Uphusen	57,7	10.569	4,05	428	3,46	366	794
22.	Schmidt, Joachim	26835	Hesel-Schwerinsdorf	58,9	11.074	3,86	427	3,31	366	793
23.	Weitz, Jann	26632	Ihlow-Riepsterhamrich	55,1	11.333	3,70	419	3,29	372	792
24.	Ohling GbR, Enno und Etta	26802	Moormerland-Veenhusen	63,3	10.786	3,91	422	3,43	370	791
25.	Ulken, Henning	26655	Westerstede-Lindern	57,3	11.002	3,87	425	3,33	366	791
26.	Steenblock GbR	26831	Bunde-Dollart	57,5	11.001	3,92	432	3,26	358	790
27.	Hof Schweneker GbR	26689	Apen-Winkel	58,6	11.185	3,63	406	3,43	384	789
28.	Habben, Simon	26446	Friedeburg-Wiesedermeer	60,7	10.537	4,01	422	3,46	365	787
29.	Meyer GbR, Andreas und Hilmer	26835	Holtland	54,2	10.150	4,16	422	3,59	364	786
30.	Bauer, Ingo	26736	Krummhörn-Manslagt	67,9	10.505	4,05	426	3,42	359	785
31.	Duin, Heiko	26835	Hesel-Hasselt	64,6	10.619	4,07	432	3,32	353	785
32.	Meinders, Meenhard	26831	Bunde-Wymeer	63,9	10.501	4,05	426	3,40	357	783
33.	Harms, Wilke	26842	Ostrhauderfehn-Potshausen	62,8	10.509	4,02	422	3,42	359	781
34.	Hinrichs, Heinrich	26409	Wittmund-Uttel	67,3	10.294	4,12	424	3,47	357	781
35.	Specht GbR, Jürgen und Herma	26849	Filsum-Stallbrüggerfeld	52,5	10.300	4,20	433	3,38	348	781
36.	Heymann, Lisa	26670	Uplengen-Jüiberde	54,7	10.519	4,03	423	3,39	357	780
37.	Bülter, Theodor	26817	Rhauderfehn-Burlage	53,7	10.249	4,03	413	3,57	365	778
38.	Nowatzki GbR, Gerold	26388	Wilhelmshaven	68,3	10.338	4,12	426	3,41	352	778
39.	Nee GbR, K.u.K.	26871	Papenburg	59,0	11.127	3,64	405	3,33	370	776
40.	Loening, Bernd	26689	Apen-Godensholt	61,8	10.203	4,18	427	3,43	350	776
41.	Kuhlmann, Hans D.u. Hilke	26345	Bockhorn-Grabstede	58,2	10.181	4,10	417	3,49	356	773
42.	Garlichs, Bernhard	26409	Wittmund-Burhufe	57,7	10.520	3,92	412	3,41	359	772
43.	Ippen, Franz	26529	Uppgant-Schott	53,8	10.099	4,13	417	3,50	353	771
44.	Ulken, Rainer	26655	Westerstede-Eggeloge	55,9	10.387	4,16	432	3,27	339	771
45.	Jürgens, Hartmut	26446	Friedeburg-Horsten	55,0	10.258	4,16	426	3,35	343	770
46.	Wemken, Frerk	26160	Bad Zwischenahn-Aschhauserfeld	55,3	10.397	3,95	411	3,44	358	769
47.	Willms, Hajo	26409	Wittmund-Buttforde	56,8	10.136	4,07	412	3,50	355	768
48.	Brabander GbR	26446	Friedeburg-Upschoert	61,5	10.498	3,95	415	3,36	353	768
49.	Collmann, Ralf	26849	Filsum	64,8	10.231	4,07	416	3,43	351	767
50.	Milchviehbetrieb Kooistra-Sterk Gb	26529	Uppgant-Schott-Uppanter Meede	64,1	10.167	4,00	406	3,53	359	765
51.	Harms GbR, Thorsten	26446	Friedeburg-Dose	49,8	10.214	3,97	406	3,51	359	764
52.	Gnieser GbR, Dirk und Ines	26188	Edeweicht-Wittenriede	65,1	10.005	4,14	414	3,49	349	764
53.	Koets, Harm-Jan	26831	Bunde-Bunderhee	61,7	10.136	4,11	416	3,43	348	764
54.	Koopmans, Henri	26529	Uppgant-Schott-Schottjer Vorwerk	60,8	10.570	3,95	417	3,28	347	764
55.	Ackermann Dairy GbR	26670	Uplengen-Grossoldendorf	52,8	9.898	4,30	426	3,40	337	762

## Die höchsten Herdendurchschnittsleistungen (Region Friesland)

Nr.	Besitzer	PLZ	Ort	Alter	Milch kg	Fett %	Fett kg	Eiw.%	Eiw.kg	F+E kg
<b>Gruppe 100,0 - 149,9 Kühe</b>										
56.	Gerdes, Johann	26506	Norden-Neuwesteel	61,7	9.966	4,19	417	3,45	344	761
57.	Warnken GbR Eggeloge	26655	Westerstede-Eggeloge	54,3	10.906	3,67	400	3,29	359	759
58.	Berends GbR,Backemoor	26817	Rhauderfehn-Backemoor	58,1	10.258	3,96	407	3,44	353	759
59.	Harms GbR, Gerd und Ingo	26632	Ihlow-Ochtelbur	66,3	10.046	4,16	418	3,39	341	759
60.	Köster, Heero	26434	Wangerland-Rittershausen	62,1	10.370	3,94	408	3,37	349	758
61.	Knabe GbR	26188	Edeweicht-Kleefeld	59,0	10.274	4,01	412	3,37	346	758
62.	Garmers, Jens	26434	Wangerland	68,5	10.408	3,91	407	3,36	349	757
63.	Kruse GbR, A.u.A.	26871	Papenburg	62,9	10.141	4,07	412	3,40	345	757
64.	Schulte GbR, Hinrich + Katja	26849	Filsum	50,7	10.149	4,03	409	3,42	347	756
65.	Oltmanns, Gerrit	26188	Edeweicht-Klein Scharrel	60,0	10.338	3,99	413	3,31	342	755
66.	Möhlmann, Jürgen	26639	Wiesmoor-Marcardsmoor	63,1	10.514	3,78	397	3,37	355	752
67.	Gerdes, Gerno	26689	Apen-Tange	53,8	10.216	3,82	390	3,53	360	751
68.	Bödeker GbR	26810	Westoverledingen-Grosswolde	57,3	9.982	4,05	404	3,48	347	751
69.	Hartkemeyer, Henning	26817	Rhauderfehn-Burlage	57,8	10.056	4,05	408	3,41	343	751
70.	Broers & Schröder GbR	26670	Uplengen-Südgeorgsfehn	59,8	9.989	4,02	401	3,49	349	750
71.	Janssen, Dieke	26629	Großefehn-Bagband	63,7	10.138	4,02	408	3,38	342	750
72.	Janssen, Frerk	26689	Apen-Godensholt	53,2	10.352	3,87	400	3,37	348	749
73.	Neelen, Hinrich	26632	Ihlow-Riepsterhammrich	56,5	10.128	3,96	401	3,43	348	749
74.	Kruse, Dirk	26817	Rhauderfehn-Klostermoor	57,4	10.121	3,99	404	3,40	344	749
75.	Lueken, Günter	26556	Utarp	62,0	10.029	4,07	409	3,39	340	749
76.	van der Meer, Doede	26759	Hinte-Canhusen	55,9	9.827	4,05	398	3,55	349	747
77.	Heeren, Andreas	26810	Westoverledingen-Steenfelde	55,4	10.045	3,98	400	3,46	347	747
78.	Meinders Backemoor GbR	26817	Rhauderfehn-Backemoor	59,7	10.008	4,00	400	3,47	347	747
79.	Tammen, Helge	26409	Wittmund-Burhufe	56,9	10.218	3,92	400	3,38	346	746
80.	Habben, Edzard	26632	Ihlow-Barstede	58,7	10.052	4,05	407	3,37	339	746
81.	Groenewold, Lukas	26802	Moormerland-Rorichum	62,1	9.876	4,14	409	3,42	337	746
82.	Ochira GbR	26524	Hage-Lütetsburg	62,7	10.075	3,95	398	3,44	347	745
83.	Ennen, Dirk-Behrends	26409	Wittmund-Buttforde	53,2	9.939	4,13	411	3,36	334	745
84.	Martens GbR	26847	Detern-Barge	61,0	9.985	3,99	398	3,46	346	744
85.	Meschkat, Thorsten	26169	Friesoythe-Heinfelde	52,8	10.490	3,71	389	3,37	353	743
86.	Saathoff, Günter	26802	Moormerland-Jheringsfehn	60,0	9.950	3,95	393	3,52	350	743
87.	Kromminga, Jens-Martin	26736	Krummhörn-Freepsum	51,3	9.881	4,00	395	3,53	349	743
88.	Nagel, Menno	26844	Jemgum-Holtgaste	71,5	10.274	3,85	396	3,38	347	743
89.	Sweers, Weert-Arnold	26736	Krummhörn-Loquard	54,5	9.876	4,02	397	3,51	346	743
90.	Mülder, Harald	26427	Moorweg-Schoo	62,9	9.970	4,02	401	3,43	342	743
91.	Klugkist, Hermann	26624	Südbrookmerland-Georgsheil	62,8	10.531	3,72	391	3,33	351	742
92.	Schmidt, Hans-Jürgen	26632	Ihlow-Ludwigsdorf	61,2	9.595	4,37	419	3,37	323	742
93.	Berends GbR	26831	Bunde-Bunderneuland	48,9	10.557	3,74	395	3,28	347	741
94.	Saathoff, Rieke	26629	Großefehn-Strackholt	63,3	10.227	3,89	397	3,35	343	741
95.	Harms, Edo	26409	Wittmund-Burhufe	60,0	10.218	3,92	400	3,33	341	741
96.	Schmidt, Matthias	26670	Uplengen-Bühren	57,8	10.084	3,93	396	3,39	342	738
97.	Deeken, Andreas	26188	Edeweicht-Wittenberge	64,0	10.104	3,95	399	3,35	339	738
98.	Abraham, Swen	26169	Friesoythe-Heinfelde	62,9	9.661	4,16	402	3,48	336	738
99.	Ringena, Heiko	26736	Krummhörn-Freepsum	59,4	10.387	3,74	388	3,36	349	737
100.	Christians, Enno	26409	Wittmund-Eggelingen	69,5	10.156	3,85	391	3,41	346	737
101.	Cramer, Bernhard	26670	Uplengen-Bargerfehn	60,5	10.018	3,92	393	3,43	343	736
102.	Schnieders, Johannes	26871	Papenburg	56,2	10.108	3,85	389	3,42	346	735
103.	Schuette, Harald	26446	Friedeburg-Marx	83,0	9.990	3,89	388	3,46	346	734
104.	Hoppe GbR	26903	Surwold	50,0	10.119	3,89	394	3,36	340	734
105.	Hinrichs, Steffen	26835	Hesel-Heselhoern	57,6	9.765	4,03	394	3,48	340	734
106.	van der Gaast GbR	26810	Westoverledingen-Driever	65,6	9.204	4,28	394	3,70	340	734
107.	Luers, Hermann-Wilhelm	26345	Bockhorn-Grabstede	59,5	9.975	3,96	395	3,40	339	734
108.	Steffens KG	26529	Wirdum	56,2	9.980	3,91	390	3,44	344	733
109.	Hanssen, Harm	26624	Südbrookmerland-Moorhusen	62,3	9.633	4,10	395	3,51	338	733
110.	Luitjens, Eduard	26810	Westoverledingen-Völlen	56,0	9.781	4,09	400	3,40	333	733



**NORDKRAFT**  
*dat melkt*



# ... und aus Futter wird Höchstleistung!

Das zeigen die Siegerkühe  
der Excellentschau 2018.



## Siegerfärse „Edelweiss“

Züchter: Thomas Rohdemann

## Miss Ostfriesland „Imke“

Züchter: Thomas Rohdemann

## Siegerkuh Mittel „Finesse“

Züchter: Jürgen Hobbie

- ✓ zufriedene Kunden
- ✓ konstantes Konzept
- ✓ mehr Leistung, Gesundheit und Sicherheit
- ✓ GVO-freies Komplettprogramm für die Milchviehfütterung
- ✓ über 15 Jahre Erfahrung in gentechnikfreier Fütterung
- ✓ Sie wollen N+P reduziert füttern und dabei Ihre Milchleistung erhalten? Dann wählen Sie Futter aus unserem neuen gentechnikfreien NP Programm!

**Ihr Nordkraft-Beratungsdienst**

Tel.: 04473/940-201 · Fax: 04473/940-143

futterkonzepte@deutsche-tiernahrung.de · www.deutsche-tiernahrung.de

## Die höchsten Herdendurchschnittsleistungen (Region Friesland)

Nr.	Besitzer	PLZ	Ort	Alter	Milch kg	Fett %	Fett kg	Eiw.%	Eiw.kg	F+E kg
<b>Gruppe 100,0 - 149,9 Kühe</b>										
111.	Wallrichs, Gerd	26670	Uplengen-Kleinoldendorf	52,6	9.848	3,97	391	3,47	341	732
112.	Renken GbR	26845	Nortmoor	57,8	9.627	4,12	397	3,49	336	732
113.	Aissen, Theodor	26553	Dornum-Westdorf	66,6	9.804	4,07	399	3,39	332	732
114.	Tjaden, Detlef	26629	Großefehn-Wrisse	58,3	9.909	3,94	391	3,43	340	731
115.	Fauerbach, Edgar	26409	Wittmund-Eggelingen	58,4	9.856	4,06	400	3,35	330	730
116.	Groenewold&Freeseemann GbR, F	26802	Moormerland-Oldersum	59,2	9.773	4,02	393	3,44	336	729
117.	Müller, Dirk	26409	Wittmund-Hovel	57,7	10.039	3,93	394	3,33	335	729
118.	Janssen, Reinhard	26632	Ihlow-Bangstede	66,4	9.434	4,20	396	3,52	332	728
119.	Behrends GbR, Uwe u.Bettina	26789	Leer-Loga	63,0	9.206	4,37	402	3,53	325	727
120.	Gruessing, Detlef	26446	Friedeburg-Bentstreek	65,6	9.877	3,93	388	3,42	338	726
121.	Janssen, Thomas	26452	Sande-Goedens	61,8	9.822	3,99	392	3,41	335	726
122.	Aden, Heino	26629	Großefehn-Akelsborg	63,9	9.649	4,10	395	3,41	329	725
123.	Rhoden GbR, H D A	26831	Bunde	62,5	9.503	4,13	392	3,49	332	724
124.	Becker, Udo	26434	Wangerland-Österdeichshof	61,1	9.773	4,02	392	3,39	331	724
125.	Neemann, Dirk	26655	Westerstede-Garnholt	56,8	9.110	4,45	405	3,50	319	724
126.	Peters, Eckhard	26670	Uplengen-Südgeorgsfehn	58,2	9.896	3,93	389	3,38	334	723
127.	Thomssen, Jan	26452	Sande-Goedens	58,4	9.765	4,02	392	3,38	331	723
128.	Janssen GbR, Dirk und Gerhard	26427	Neuharlingersiel-Gross-Holum	57,9	9.570	4,08	390	3,46	331	722
129.	Peters, Gero	26388	Wilhelmshaven-Sengwarden	62,5	9.765	3,87	378	3,51	343	721
130.	Flessner, Eckhard	26605	Aurich-Haxtum	62,5	9.715	3,94	383	3,48	338	721
131.	Lühring, Anton	26817	Rhauderfehn-Backemoor	58,7	9.474	4,12	390	3,50	331	721
132.	Becker, Jürgen	26419	Schortens-Sillenstede	63,6	9.658	3,96	383	3,49	338	720
133.	Janssen, Folkert	26670	Uplengen-Spols	61,8	9.752	3,94	384	3,42	333	718
134.	Tergast, Lambert	26802	Moormerland-Tergast	70,6	9.830	3,94	388	3,36	330	718
135.	Meinders, Dirk-Berend	26810	Westoverledingen-Steenfelde	59,3	9.992	3,87	387	3,31	331	717
136.	Habben, Karsten	26553	Dornum-Nessmergrode	65,8	9.814	3,94	387	3,37	330	717
137.	de Vries, Helmer	26632	Ihlow-Simonswolde	60,9	9.691	4,01	389	3,39	328	717
138.	Tuitjer, Julius Jun.	26736	Krummhörn-Woltzetten	57,5	9.532	4,15	396	3,37	321	717
139.	Bödeker, Jochen	26844	Jemgum-Ditzum	58,0	9.732	3,90	380	3,45	336	715
140.	Baumann, Enno	26629	Großefehn-Fiebing	61,8	9.927	3,85	382	3,36	333	715
141.	Harms und Partner GbR	26389	Wilhelmshaven-Hohewerth	72,3	9.447	4,17	394	3,39	321	715
142.	Aeissen GbR, Reinhard und Jan	26831	Bunde-Dollart	52,5	9.865	3,87	382	3,36	332	714
143.	Bohlsen GbR	26847	Detern-Barge	57,9	9.487	4,07	386	3,44	327	713
144.	Hinrichs, Reinhard	26629	Großefehn-Bagband	73,5	9.581	4,09	392	3,35	321	713
145.	von der Wielen, Klaas u. Sjoerd	26434	Wangerland-Nenndorf	58,9	10.039	3,82	383	3,27	328	712
146.	Schulte, Johann H.	26810	Westoverledingen-Breinermoor	68,3	9.507	4,11	391	3,38	321	712
147.	Kierkink, Leo	26670	Uplengen-Selverde	57,8	8.839	4,51	398	3,55	314	712
148.	Milchhof Brunken GbR	26670	Uplengen-Bühren	59,4	10.081	3,71	374	3,34	337	711
149.	Boomgaarden, Gerhard	26736	Krummhörn-Freepsum	56,2	9.754	3,89	379	3,41	332	711
150.	Harms, Heiko	26605	Aurich-Wiesens	66,4	9.748	3,85	375	3,43	335	710
151.	Troff, Theus	26831	Bunde-Bunderneuland	72,1	9.519	4,04	385	3,41	325	709
152.	Bruns, Helmuth	26670	Uplengen-Hollen	57,7	9.680	3,99	386	3,33	323	709
153.	Kulke GbR, Günter und Jörg	26605	Aurich-Brockzetel	60,9	9.167	4,17	383	3,55	326	708
154.	Habben GbR	26556	Westerholt-Nenndorf	58,8	9.652	3,91	377	3,41	329	707
155.	Janssen, Hilmer	26409	Wittmund-Altfunnixsiel	60,8	9.243	4,19	387	3,46	320	707
156.	Burchards, Jürgen	26409	Wittmund-Greehoern	62,8	9.463	4,11	389	3,36	318	707
157.	Cramer, Wilhelm	26670	Uplengen-Klein Hollen	60,5	9.413	4,03	379	3,47	327	706
158.	Deeken, Hans-Gerd	26188	Edeweicht-Wittenberge	54,6	9.442	4,16	393	3,32	313	706
159.	Hasseler GbR	26670	Uplengen-Hollen	60,5	9.536	3,94	376	3,45	329	705
160.	Janßen, Hartmut	26655	Westerstede-Mansie	57,0	9.604	4,02	386	3,33	320	705
161.	Watzema, Harm	26340	Zetel	56,5	9.228	4,21	388	3,43	316	705
162.	Brinkmann, Annegret	26835	Hesel-Klein Hesel	56,6	9.447	3,98	376	3,47	328	704
163.	Wullink GbR, Gebr.	26670	Uplengen-Hollen	59,3	8.927	4,23	378	3,66	327	704
164.	Jürgens GbR	26847	Detern	61,5	9.415	4,04	380	3,45	325	704
165.	Hinrichs GbR	26441	Jever-Clevers-Sandel	55,7	9.566	3,99	381	3,37	322	704



## Die höchsten Herdendurchschnittsleistungen (Region Friesland)

Nr.	Besitzer	PLZ	Ort	Alter	Milch kg	Fett %	Fett kg	Eiw.%	Eiw.kg	F+E kg
<b>Gruppe 100,0 - 149,9 Kühe</b>										
166.	Sandersfeld, Jörg	26835	Hesel-Hasselt	56,9	9.354	3,97	372	3,54	332	703
167.	Brunßen, Lars	26188	Edeweicht-Wittenberge	62,3	9.723	3,88	377	3,34	325	702
168.	Muentinga-Busemann, Wilhelm	26810	Westoverledingen-Grotegaste	62,4	9.595	3,93	377	3,38	325	702
169.	Milbrandt, Bernd	26452	Sande-Schleepens	59,9	9.421	4,07	383	3,38	319	702
170.	Rull, Hartmut	26723	Emden-Wybelsum	60,5	9.172	4,17	383	3,48	319	702
171.	Schröder, Detlef	26340	Zetel-Driefel	65,1	9.597	3,99	383	3,32	318	702
172.	Tammen, Reiner	26629	Großefehn-Bagband	59,5	9.464	4,06	384	3,36	318	702
173.	Milchhof Renting KG	26409	Wittmund-Mammhusen	53,6	9.359	4,15	389	3,35	313	702
174.	Strenge GbR	26842	Ostrhauderfehn-Langholt	59,5	9.845	3,78	372	3,34	329	701
175.	Hinrichs, Hermann	26427	Werdum-Nordwerdum	66,3	9.254	4,11	380	3,45	320	700
176.	Wessels, Else Karin	26810	Westoverledingen-Coldemüntje	65,2	9.218	4,12	380	3,46	319	700
177.	Radloff, Erwin	26487	Neuschoo	60,1	9.617	3,91	376	3,35	322	699
178.	Auts, Joachim	26632	Ihlow-Westerende-Holzloog	62,2	9.420	4,01	378	3,41	321	699
179.	Tammen, Renke	26632	Ihlow-Simonswolde	74,3	9.403	4,03	379	3,41	320	699
180.	Meyenburg, Frerich	26624	Südbrookmerland-Bedekaspel	59,1	9.381	4,08	383	3,37	316	699
181.	Janssen, Ihno	26639	Wiesmoor-Vossbarg	57,9	9.624	3,79	365	3,47	334	698
182.	Enninga, Christoph	26632	Ihlow-Riepsterhamrich	51,2	9.923	3,80	377	3,23	321	698
183.	Meyerhoff GbR, Gerd & Angelika	26624	Südbrookmerland-Muenkeboe	57,0	9.516	3,94	375	3,38	322	697
184.	Hippen, Hans-Dieter	26632	Ihlow-Bangstede	63,2	9.094	4,23	385	3,44	313	697
185.	Eilers, Jörg	26340	Zetel-Neuenburgerfeld	53,8	9.788	3,85	377	3,26	319	696
186.	Hülsebusch, Klaus	26655	Westerstede-Torsholt	52,3	8.820	4,33	382	3,56	314	696
187.	Ennen, Hermann	26670	Uplengen-Klein Sander	58,2	9.765	3,71	363	3,39	331	694
188.	Ippen, Johann	26624	Südbrookmerland-Bedekaspel	62,3	9.339	4,00	374	3,43	321	694
189.	Heyken, Jakob	26489	Ochtersum	54,7	9.543	3,93	375	3,34	319	694
190.	Klarmann, Dirk	26689	Apen-Aperfeld	62,3	9.402	4,00	376	3,38	318	694
191.	Engler, Bernd	26524	Hage-Hage-Flecken	62,4	9.483	3,99	378	3,33	316	694
192.	Boyken, Jangerd	26689	Apen-Vreschen Bokel	59,0	9.919	3,60	357	3,39	336	693
193.	Garrelts, Joachim	26605	Aurich-Egels	59,2	9.256	3,98	369	3,50	324	693
194.	Mittag, Heiko	26409	Wittmund-Funnix	63,8	9.168	4,13	378	3,43	314	693
195.	Wilke, Georg	26639	Wiesmoor-Marcardsmoor	66,6	9.157	4,04	370	3,50	321	691
196.	Müller, Hermann	26529	Osteel	51,0	9.199	4,06	374	3,45	317	691
197.	Eissen GbR	26524	Hage-Hagermarsch	66,6	9.114	4,10	374	3,48	317	691
198.	Janssen, Enno	26388	Wilhelmshaven-Sengwarden	67,5	9.686	3,81	369	3,32	321	690
199.	Albers-Harms, Anne	26632	Ihlow-Lübbertsfehn	60,3	9.087	4,14	377	3,45	313	690
200.	Wiards, Andreas	26632	Ihlow-Ihlowerfehn	63,2	9.353	4,05	379	3,33	311	690
201.	Groenewold, Frank	26632	Ihlow-Riepsterhamrich	49,8	9.316	4,08	380	3,31	309	689
202.	Janssen GbR, Dieter und Andre	26689	Apen-Godensholt	58,2	9.087	4,18	380	3,40	309	689
203.	Saathoff, Eckhard	26632	Ihlow-Westerende-Holzloog	55,7	8.884	4,32	384	3,43	305	689
204.	Siuts, Simon	26409	Wittmund-Asel	62,5	9.141	4,16	380	3,36	307	688
205.	Giesmann, Fritz	26655	Westerstede-Halsbek	53,8	9.410	3,92	369	3,37	317	686
206.	Groenewold GbR	26802	Moormerland-Middelsterborg	80,1	9.081	4,09	371	3,46	315	686
207.	Weerda, Reent	26388	Wilhelmshaven-Sengwarden	63,3	9.283	4,01	372	3,38	314	686
208.	Post, Hermann	26605	Aurich-Brockzetel	58,6	9.347	3,96	370	3,35	313	683
209.	Busemann, Luepko	26789	Leer-Logabirum	59,3	8.693	4,28	372	3,56	310	682
210.	Harms, Georg	26419	Schortens	57,0	8.971	4,13	371	3,46	310	681

## Die höchsten Herdendurchschnittsleistungen (Region Friesland)

Nr.	Besitzer	PLZ	Ort	Alter	Milch kg	Fett %	Fett kg	Eiw.%	Eiw.kg	F+E kg
<b>Gruppe 150,0 - 199,9 Kühe</b>										
1.	Gerdes und Kleemann GbR	26452	Sande	70,3	11.996	3,92	470	3,37	404	874
2.	Duin GbR	26835	Hesel-Hasselt	54,1	12.067	3,81	459	3,26	394	853
3.	Reents, Carsten	26419	Schortens-Moorsum	65,1	10.691	4,34	464	3,46	370	834
4.	Hanneken, Gerhard	26897	Bockhorst	51,0	11.217	3,98	446	3,40	382	828
5.	Reil, Hartmut	26689	Apen-Nordloh	62,6	10.898	4,11	448	3,44	375	823
6.	Müller GbR, Jürgen und Renate	26605	Aurich-Rahe	64,8	11.368	3,88	441	3,34	379	821
7.	Sandmann GbR	26903	Surwold	55,2	11.105	3,95	439	3,41	379	818
8.	Otten, Meinhard	26446	Friedeburg-Wiesedermeer	66,7	11.127	3,84	427	3,39	377	804
9.	Ortgies GbR, Fritz	26434	Wangerland-Bassens	60,5	10.568	4,03	426	3,50	370	796
10.	Struss, Ralf	26340	Zetel-Bohlenbergerfeld	60,9	10.421	4,16	433	3,46	361	794
11.	Köhne, Günter	26446	Friedeburg-Marx	65,8	10.362	4,14	429	3,42	355	784
12.	Jürgens GbR, Carl	26434	Wangerland-Tettens	71,7	10.447	3,99	417	3,47	363	780
13.	Sieckmann, Gerd	26345	Bockhorn-Grabstede	58,0	10.418	4,06	423	3,39	354	777
14.	Schulte, Friedhelm	26849	Filsum	56,9	10.362	3,97	411	3,44	356	768
15.	Thye, Eckhard	26655	Westerstede-Linswege	55,2	10.330	3,98	411	3,44	355	766
16.	Mittag GbR, Hilmar und Stefan	26670	Uplengen-Klein Sander	68,3	10.389	4,02	418	3,35	348	766
17.	Halen, Carl-Wilhelm	26532	Großheide-Strueck	56,2	10.165	3,99	405	3,53	359	764
18.	Rietman-Regelink GbR	26487	Neuschoo	62,7	9.994	4,24	424	3,41	340	764
19.	Christoffers, Wilfried	26605	Aurich-Wiesens	61,2	10.305	4,00	412	3,41	351	763
20.	Bakker GbR, Jan und Sjaak	26632	Ihlow-Westerende-Holzloog	59,6	10.163	4,01	407	3,49	355	762
21.	Siemens, Dieter	26826	Weener-Stapelmoor	56,8	10.302	3,85	397	3,51	362	759
22.	Baumann GbR	26427	Esens-Oldendorf	63,9	10.391	3,95	411	3,35	348	758
23.	Hamjediers, Renke	26655	Westerstede-Westerloy	55,9	9.844	4,19	412	3,45	340	753
24.	Bontjer, Gerold	26629	Großefehn-Bagband	59,9	9.785	4,25	415	3,44	337	752
25.	Janssen GbR, Dieke und Ludwig	26629	Großefehn-Holtrop	56,1	10.114	3,96	401	3,45	349	749
26.	Martens GbR, Dirk & Maren	26655	Westerstede-Petersfeld	53,5	10.090	3,99	402	3,43	346	748
27.	Spekker GbR, Jakob und Focko	26802	Moormerland-Terborg	72,5	9.859	4,10	404	3,47	342	746
28.	Bruns, Hans Dieter	26689	Apen-Godensholt	58,2	10.377	3,80	395	3,35	347	742
29.	Janssen, Martin	26810	Westoverledingen-Völlen	59,1	10.377	3,71	385	3,43	356	741
30.	Bakker, Jeep	26409	Wittmund-Updorf	54,4	9.694	4,15	403	3,49	338	741
31.	Siemens, Siemen	26409	Wittmund-Abens	59,6	9.872	4,14	409	3,37	332	741
32.	Vienna GbR	26844	Jemgum-Jemgumgaste	63,6	10.010	3,94	395	3,45	345	740
33.	Osterkamp, Mense	26553	Dornum-Schwittersum	58,6	10.209	3,90	398	3,36	343	740
34.	Dommerhold GbR, Arnt Albers	26723	Emden-Ulgewehr	57,0	9.647	4,15	401	3,52	340	740
35.	de Vries GbR	26532	Großheide-Berumerfehn	58,3	9.695	4,12	399	3,50	339	739
36.	Wünsche, Fritz	26446	Friedeburg-Bentsstreek	56,0	9.887	4,01	396	3,46	342	738
37.	Martens GbR	26689	Apen-Winkel	59,9	10.142	3,97	402	3,31	336	738
38.	Zimmermann, Johann	26639	Wiesmoor-Zwischenbergen	77,8	9.903	4,12	408	3,33	330	738
39.	Timmermann, Oltmann	26689	Apen-Nordloh	67,3	11.054	3,49	386	3,16	349	735
40.	Putzka, Herbert	26446	Friedeburg-Dose	59,4	9.776	4,14	404	3,38	331	735
41.	Janssen, Jan	26427	Stedesdorf-Osteraccum	59,6	10.501	3,66	384	3,33	350	734
42.	Pieper, Gerrit	26188	Edewecht-Wittenriede	61,3	9.824	4,00	393	3,48	341	734
43.	Vos, Jan	26188	Edewecht-Jeddeloh II	57,5	9.746	3,99	389	3,49	340	729
44.	Aden GbR, Gisela u.Erwin	26639	Wiesmoor-Mullberg	68,0	9.984	3,97	397	3,30	329	726
45.	Buss, Matthias	26629	Großefehn-Aurich Oldendorf	56,1	9.665	4,01	387	3,48	336	723
46.	Bruns GbR, Heinz und Frank	26607	Aurich-Middels-Westerloog	67,5	9.786	3,95	387	3,42	335	722
47.	Beyer GbR	26817	Rhauderfehn-Holte	52,9	9.578	4,01	384	3,52	337	721
48.	Neunaber, Heiko	26419	Schortens-Sillenstede	62,3	9.796	3,94	386	3,35	329	715
49.	Klöwer, Johannes	26736	Krummhörn-Jennelt	56,3	9.484	4,10	389	3,39	321	711
50.	van Kooten, Martinus G.	26624	Südbrookmerland-Oldeborg	65,3	9.309	4,10	382	3,52	328	710
51.	Post Milchhof GbR	26670	Uplengen-Klein Oldendorf	55,3	9.396	4,11	386	3,43	323	709
52.	Müller, Ralf	26670	Uplengen-Poghausen	61,6	8.924	4,39	392	3,54	316	708
53.	Höfes, Friedhelm	26835	Hesel	60,8	8.939	4,47	400	3,44	308	708
54.	Thiele, Frank	26434	Wangerland	65,4	9.590	3,94	377	3,42	328	706
55.	Hinken GbR	26842	Ostrhauderfehn-Potshausen	61,8	9.657	3,91	377	3,35	324	701



## Die höchsten Herdendurchschnittsleistungen (Region Friesland)

Nr.	Besitzer	PLZ	Ort	Alter	Milch kg	Fett %	Fett kg	Eiw.%	Eiw.kg	F+E kg
<b>Gruppe 150,0 - 199,9 Kühe</b>										
56.	Voshaar, Gerardus Oude	26639	Wiesmoor	53,3	9.268	3,98	369	3,57	331	700
57.	Müller, Lukas	26736	Krummhörn-Woltzeten	61,9	9.466	3,96	375	3,43	325	699
58.	Schimmelpfeng, Dirk	26607	Aurich-Middels-Westerloog	67,1	9.462	3,94	372	3,44	326	698
59.	Arendse/Peters GbR	26670	Uplengen-Gross Sander	54,4	8.739	4,45	389	3,54	309	698
60.	Aggen, Edgar	26849	Filsum-Lammertsfehn	58,3	9.562	3,95	378	3,33	319	697
61.	Damm, Jens	26434	Wangerland-Neugarmssiel	56,2	9.534	3,94	375	3,36	320	695
62.	Wallrichs, Brunke	26670	Uplengen-Gr. Sander	58,3	9.120	4,13	376	3,48	318	694
63.	de Riese Jun., Johannes	26388	Wilhelmshaven-Sengwarden	55,8	9.124	4,09	373	3,50	319	692
64.	Berends GbR, Gerhard & Christian	26831	Bunde-Wymeer	63,0	9.519	3,94	375	3,32	316	691
65.	Hussmann, Helmut	26340	Zetel-Bohlenberge	52,0	9.025	4,21	380	3,45	311	691
66.	Onken, Hajo	26452	Sande-Altgoedens	65,8	8.870	4,31	382	3,43	304	686
67.	Osterkamp, Heiko	26427	Holtgast-Mimstede	60,0	9.267	3,93	364	3,47	321	685
68.	Müller Engerhufe GbR	26624	Südbrookmerland-Engerhufe	57,8	9.665	3,70	358	3,34	323	681
69.	Weers GbR	26434	Wangerland-Horum	62,7	8.999	4,13	372	3,42	308	680

[www.byoprofin.de](http://www.byoprofin.de)

**Byoprofin**

### Ihre Vorteile:

- ✓ hohe Eiweißleistung
- ✓ höchste Proteinstabilität
- ✓ finanzieller Mehrertrag
- ✓ höhere Stoffwechselstabilität



**Wulfa-Mast GmbH**  
 Mühlenstraße 4 · 49413 Dinklage-Wulfenau  
 Tel. (04443)898-0 · [www.wulfa.de](http://www.wulfa.de)

## Die höchsten Herdendurchschnittsleistungen (Region Friesland)

Nr.	Besitzer	PLZ	Ort	Alter	Milch kg	Fett %	Fett kg	Eiw.%	Eiw.kg	F+E kg
<b>Gruppe über 200,0 Kühe</b>										
1.	Oltmanns, Gabriele	26553	Dornum-Schwittersum	49,2	12.151	3,85	467	3,44	418	886
2.	Grünefeld-Holsteins GbR	26817	Rhauderfehn-Backemoor	63,4	11.975	3,85	461	3,40	408	869
3.	Feldhof Garrelts GbR	26849	Filsum	64,0	11.855	3,89	461	3,44	408	869
4.	Lenz, Ingo	26639	Wiesmoor-Mullberg	54,7	11.413	3,91	447	3,53	402	849
5.	Dirksen, Fokke	26427	Stedesdorf-Thunum	56,6	10.572	4,27	452	3,56	377	829
6.	ter Bogt GbR	26810	Westoverledingen-Völlen	57,2	10.282	4,35	447	3,58	368	815
7.	Paschke, Frank	26556	Westerholt-Willmsfeld	60,7	11.191	3,92	439	3,31	371	810
8.	Caspers Milch Frank Caspers	26689	Apen-Tange	54,7	10.985	3,85	423	3,51	385	808
9.	Til, Andre	26556	Westerholt-Hammrichhof	56,2	10.113	4,22	427	3,74	378	805
10.	Kleemann GbR, Jakob und Eric	26524	Lütetsburg	57,6	10.891	3,95	430	3,43	373	803
11.	Alter GbR	26553	Dornum-Westeraccum	54,7	10.961	3,88	425	3,42	375	801
12.	Schulte, Eike	26847	Detern-Neuburg	60,0	10.217	4,31	440	3,50	358	798
13.	Recker, Friedrich	26655	Westerstede-Westerloy	55,5	10.786	3,83	414	3,52	380	793
14.	Helmerichs, Holger	26441	Jever	53,6	10.778	3,91	422	3,44	371	792
15.	Tammen, Johann	26446	Friedeburg-Wiesedermeer	50,9	10.905	3,87	422	3,39	370	791
16.	Smidt, Wiard	26736	Krummhörn-Hamswehrum	58,3	10.617	3,99	423	3,42	363	786
17.	Backhaus GbR, Hermann und Ren	26452	Sande	57,8	10.686	4,01	428	3,34	357	785
18.	Meyer, Folkmar	26835	Firrel	60,7	10.291	4,19	431	3,41	351	782
19.	Eilers, Bernd	26345	Bockhorn-Bredehorn	57,0	10.519	4,08	429	3,34	351	781
20.	Mammen, Andreas	26409	Wittmund-Hattersum	59,9	10.177	4,27	435	3,40	346	780
21.	Strömer, Enno	26427	Stedesdorf	62,8	10.770	3,91	421	3,33	358	779
22.	van Baren GbR	26689	Apen-Roggenmoor	53,0	10.138	4,09	414	3,49	354	768
23.	Peters, Jörn	26427	Stedesdorf-Hof Neu-Cabans	61,7	10.359	4,01	415	3,38	350	766
24.	Baack, Weert	26427	Stedesdorf-Insenhausen	56,8	10.486	3,98	418	3,31	347	764
25.	Poppen GbR, Bruno und Holger	26632	Ihlow-Bangstede	58,7	10.422	3,91	408	3,37	351	759
26.	Tannen GbR	26427	Esens-Westbense	54,6	9.931	4,19	416	3,45	343	759
27.	Janssen, Wilko	26655	Westerstede-Ocholterfeld	57,8	10.198	4,08	416	3,36	342	759
28.	Schemering, Heino	26434	Wangerland-Gr.Strückhausen	58,4	9.918	4,16	413	3,45	343	755
29.	Frerichs, Horst	26446	Friedeburg-Etzel	59,2	10.196	3,87	395	3,51	358	753
30.	Woltmann, Hans Hugo	26434	Wangerland-Foerrien	56,0	10.141	3,99	405	3,40	344	749
31.	Behrends GbR	26388	Wilhelmshaven-Gr.Buschhausen	60,3	10.192	3,94	402	3,36	342	743
32.	Behrends, Eilert	26532	Großheide-Westerende	53,6	10.512	3,71	390	3,35	352	742
33.	Folkertsma, Tjitte	26441	Jever-Sandelmoens	63,6	9.898	4,01	397	3,47	344	741
34.	Rösingh GbR	26844	Jemgum-Holtgaste	62,6	9.826	4,05	398	3,48	342	740
35.	Dijkstra, Godfried	26427	Holtgast-Hartsgast	55,9	9.792	4,05	397	3,50	342	739
36.	Borchers, Jann	26759	Hinte-Suurhusen	69,7	9.901	4,01	397	3,44	340	738
37.	Remmers-Habben GbR	26419	Schortens-Roffhausen	61,8	9.904	4,03	399	3,40	336	736
38.	Cramer, Claus	26655	Westerstede-Lindern	52,8	9.966	4,02	400	3,36	335	735
39.	Peters, Ingmar	26419	Schortens-Accum	54,4	10.072	3,76	378	3,50	352	731
40.	De Leeuw GbR	26340	Zetel-Zetelermarsch	58,9	9.120	4,40	401	3,61	329	731
41.	Rothert, Henning	26409	Wittmund-Berdum	57,4	9.964	3,94	393	3,37	336	729
42.	Janssen, Hans-Heinrich	26655	Westerstede-Hollwege	58,0	9.705	4,08	396	3,42	332	728
43.	Doden GbR	26434	Wangerland-Tengshausen	54,5	9.936	3,91	389	3,41	338	727
44.	Eilers GbR	26340	Zetel-Neuenburg	56,9	10.035	3,90	391	3,33	335	726
45.	Broers, Jan	26629	Großefehn-Wrisse	50,8	9.528	4,15	396	3,45	329	725
46.	Eilers und Toenjes GbR	26340	Zetel-Schweinebrück	57,2	9.448	4,23	400	3,44	325	725
47.	Ehmen, Hans-Hermann	26446	Friedeburg-Upschoert	52,3	9.869	3,84	379	3,48	343	722
48.	Hellmers, Andreas	26847	Detern-Ostbarge	56,1	9.726	3,92	382	3,47	338	720
49.	Lüers GbR	26689	Apen-Godensholt	54,8	9.752	3,98	388	3,39	331	719
50.	Delger GbR, Jan und Konrad	26689	Apen-Nordloh	54,1	9.865	3,90	385	3,37	333	718
51.	Lindena GbR, A+H	26553	Dornum-Schwittersum	64,2	9.724	4,00	389	3,36	327	716
52.	Meinders Klostermoor GbR	26817	Rhauderfehn-Klostermoor	57,3	9.722	3,98	387	3,37	328	715
53.	Uildriks/Willems GbR, J.P.M.	26736	Krummhörn-Eilsum	59,0	9.273	4,20	390	3,50	325	715
54.	Meinen GbR, Klausjan und Arne	26345	Bockhorn-Bredehorn	58,2	9.352	4,18	391	3,44	321	712
55.	Meinema, Jan	26844	Jemgum-Böhmerwold	62,6	9.048	4,35	394	3,52	318	712

## Die höchsten Herdendurchschnittsleistungen (Region Friesland)

Nr.	Besitzer	PLZ	Ort	Alter	Milch kg	Fett %	Fett kg	Eiw.%	Eiw.kg	F+E kg
<b>Gruppe über 200,0 Kühe</b>										
56.	Helmerichs, Torsten	26340	Zetel-Zetelermarsch	57,2	9.981	3,78	377	3,35	334	711
57.	Hassbargen GbR, Jürgen und Dirk	26632	Ihlow-Barstede	61,6	9.860	3,89	383	3,32	327	711
58.	Hagena, Karsten	26736	Krummhörn-Grimersum	60,6	9.655	4,01	387	3,36	324	711
59.	Juilfs GbR	26441	Jever-Clevers	66,1	9.870	3,79	374	3,40	336	710
60.	Meinjohanns GbR, Heiko und Jörg	26340	Zetel-Spolsen	56,2	9.038	4,24	383	3,60	326	709
61.	Hellmers, Dieter	26655	Westerstede-Eggeloge	65,9	9.399	4,07	383	3,42	321	704
62.	Wemmje, Rainer	26689	Apen-Nordloh	48,4	9.478	3,96	375	3,46	328	703
63.	Berlin GbR	26831	Bunde-Boen	59,9	9.742	3,77	367	3,44	335	702
64.	Ahlers, Alfred	26842	Ostrhauderfehn-Idafehn	57,9	9.157	4,14	379	3,50	320	700
65.	Sweers, Stefan	26723	Emden-Wybelsum	61,5	9.567	3,94	377	3,37	322	699
66.	Kruse, Ayelt	26629	Großefehn-Spetzerfehn	58,1	9.536	3,96	378	3,37	321	699
67.	Becker Mick GbR	26434	Wangerland-Tammhausen	56,1	9.337	4,06	379	3,41	318	698
68.	Hots GbR, Heino Sigrid u.Holger	26655	Westerstede-Petersfeld	57,8	9.360	3,98	372	3,46	324	697
69.	Horn, Heiko	26655	Westerstede-Linswegerfeld	55,6	9.513	3,96	377	3,35	319	695
70.	Martens, Gerd	26689	Apen-Klauhoern	48,2	9.527	3,80	362	3,46	330	692
71.	Harries, Dieter	26188	Edeweicht-Husbäke	47,9	9.198	4,06	374	3,45	317	691
72.	Dojen, Gerhard	26802	Moormerland-Ayenwolde	50,6	9.253	4,03	373	3,40	314	687
73.	Albers, Gerd	26340	Zetel-Klein-Schweinebrück	55,7	9.490	3,85	365	3,38	320	686
74.	HaJaFu GbR	26434	Wangerland	59,8	9.449	3,92	371	3,34	316	686
75.	Loerts, Jens	26844	Jemgum-Marienchor	59,6	9.320	3,96	369	3,40	316	686
76.	Hinrichs, Michael	26689	Apen-Winkel	58,1	9.258	4,01	371	3,40	315	686
77.	Wenholt, Jann Hicken	26624	Südbrookmerland-Oldeborg	53,6	9.149	4,04	370	3,42	313	682
78.	Smienk, Leon	26670	Uplengen-Ockenhausen	55,4	9.177	4,06	373	3,35	307	680



**RAIFFEISEN EMS-VECHTE**

Warengeschäft der Raiffeisenbank Emsland-Mitte eG



*Wir kümmern uns um Ihre Zukunft!*



Klein Berßen: 05965-9403-0

Laar: 05947-75-0



**Eine starke Gemeinschaft für die Landwirtschaft in der Region**



## Die höchsten 305-Tage-Leistungen (Region Friesland)

Nr.	Besitzer	PLZ	Ort	Kuh	Vater	La.	Milch kg	Fett %	Fett kg	Eiw.%	Eiw.kg	F+E kg
<b>rangiert nach Fett+Eiweiß kg</b>												
1.	Boerma, Johann	26506	Norden-Westermarsch	Margot 8	Jakobus	6	17.063	4,08	696	3,29	562	1258
2.	Boerma, Johann	26506	Norden-Westermarsch	Mondra 71	Gandolf	4	15.632	4,57	714	3,35	523	1237
3.	Strömer, Enno	26427	Stedesdorf	Zandra 126	Levin	3	15.786	4,18	660	3,44	543	1203
4.	Caspers Milch Frank Caspers	26689	Apen-Tange	Saskia 1500	Gunnar	2	17.296	3,57	618	3,33	576	1194
5.	Caspers Milch Frank Caspers	26689	Apen-Tange	Hardine 1542	Gabino	2	17.229	3,60	621	3,29	566	1187
6.	Boerma, Johann	26506	Norden-Westermarsch	Daniela 12	Gandolf	3	14.741	4,48	661	3,56	525	1186
7.	Boerma, Johann	26506	Norden-Westermarsch	Finda 9	Levin	3	15.173	4,32	655	3,44	522	1177
8.	Boerma, Johann	26506	Norden-Westermarsch	Meta 34	Jardin	3	16.292	3,63	592	3,58	583	1175
9.	Reil, Hartmut	26689	Apen-Nordloh	Idee 116	Emil II	5	13.838	4,81	665	3,69	510	1175
10.	Schröder, Jan Friedrich	26553	Dornum-Dornumersiel	Tessa 409	Gandolf	2	15.075	4,27	644	3,51	529	1173
11.	Saathoff und Andreessen GbR	26605	Aurich-Schirum	Carda 2	PerfectAik	2	13.838	4,81	666	3,64	504	1170
12.	Strömer, Enno	26427	Stedesdorf	Hannerl 68	Schoner	3	14.455	4,37	631	3,71	536	1167
13.	Behrends GbR	26388	Wilhelmshaven-Gr.Buschhausen	240	Gabino	2	15.728	4,09	644	3,30	519	1163
14.	Duin GbR	26835	Hesel-Hasselt	Denise 26	Varus	4	16.217	4,15	673	3,02	489	1162
15.	Koets, Harm-Jan	26831	Bunde-Bunderhee	91	Samir	4	17.096	3,84	656	2,95	505	1161
16.	Hinrichs GbR, Folkmar & Marion	26847	Detern-Neuburg	58	Jardin	4	14.581	4,20	613	3,75	547	1160
17.	Hanneken, Gerhard	26897	Bockhorst	Lady Emely 54	Iowa	2	16.805	3,77	633	3,14	527	1160
18.	Wilken, Renke	26427	Stedesdorf-Insenhausen	Cobine 24	Bogart	5	13.324	5,12	682	3,59	478	1160
19.	Caspers Milch Frank Caspers	26689	Apen-Tange	Julja 1302	Goldday	4	14.449	4,23	611	3,79	548	1159
20.	Boerma, Johann	26506	Norden-Westermarsch	Mara 74	Final Cut	6	15.273	4,17	637	3,40	520	1157
21.	Martens, Folker	26849	Filsum-Ammersum	Hanse 525	Folker	2	13.922	4,68	652	3,62	504	1156
22.	Behrends GbR	26388	Wilhelmshaven-Gr.Buschhausen	188	Manolo	3	17.247	3,53	609	3,16	545	1154
23.	Caspers Milch Frank Caspers	26689	Apen-Tange	Anja 1353	Gerke	3	13.914	4,56	635	3,73	519	1154
24.	Schulte, Hilmar	26817	Rhauderfehn-Holte	167	Albert	4	15.660	3,90	611	3,44	538	1149
25.	Tuitjer, Julius Jun.	26736	Krummhörn-Woltzetzen	Gerte 15	Arak	5	14.776	4,28	632	3,50	517	1149
26.	Caspers Milch Frank Caspers	26689	Apen-Tange	Donata 1551	Sholly	2	15.685	3,86	606	3,42	537	1143
27.	Jabben, Uwe	26434	Wangerland-Bassens	Aliece 330	Gandolf	3	13.821	4,49	621	3,75	518	1139
28.	Ubben, Jann	26632	Ihlow-Riepsterhammrich	Ussi 11	Bogart	4	14.531	4,15	603	3,68	535	1138
29.	Wemmje, Rainer	26689	Apen-Nordloh	7234	Jardin	3	14.100	4,28	604	3,77	532	1136
30.	Strömer, Enno	26427	Stedesdorf	Ilsemarie 33	Levin	4	17.371	3,35	582	3,18	553	1135
31.	Reil, Hartmut	26689	Apen-Nordloh	Irmela 204	Gunnar	3	12.885	4,93	635	3,88	500	1135
32.	Gerdas und Kleemann GbR	26452	Sande	208	Levin	5	16.445	3,78	622	3,11	512	1134
33.	Menkens, Heiko	26434	Wangerland-Tettens	Bange 64	Levin	4	15.920	3,79	604	3,32	529	1133
34.	Feldhof Garrelts GbR	26849	Filsum	Leander 611	Charts	5	15.256	4,05	618	3,37	514	1132
35.	Schulte, Hilmar	26817	Rhauderfehn-Holte	164	Albert	5	12.886	5,06	652	3,72	479	1131
36.	Behrends GbR	26388	Wilhelmshaven-Gr.Buschhausen	222	Elsass	3	14.550	4,20	611	3,55	516	1127
37.	Smidt, Wiard	26736	Krummhörn-Hamswehrum	Bettina 28	Cassano	4	13.937	4,38	611	3,70	516	1127
38.	Reents, Carsten	26419	Schortens-Moorsum	678	Gandolf	4	13.523	4,66	630	3,68	497	1127
39.	Til, Andre	26556	Westerholt-Hammrichhof	Wolume 79	Monitor	3	14.142	4,33	612	3,63	513	1125
40.	Boerma, Johann	26506	Norden-Westermarsch	Marita 72	Minister	5	13.671	4,64	635	3,58	490	1125
41.	Boerma, Johann	26506	Norden-Westermarsch	Minchen 39	Iowa	2	15.849	3,82	605	3,27	519	1124
42.	Dembeck, Michael	26723	Emden-Larrelt	Taletta 122	Schoner	2	13.603	4,68	636	3,59	488	1124
43.	Reents, Carsten	26419	Schortens-Moorsum	547	Levin	5	14.650	4,45	652	3,22	472	1124
44.	Busboom, Wilfried	26847	Detern	Almanda 33	Brawler	2	15.159	4,24	642	3,17	480	1122
45.	Ubben, Jann	26632	Ihlow-Riepsterhammrich	Waldina 98	Benefit	3	13.348	4,85	647	3,56	475	1122
46.	Tammen, Johann	26446	Friedeburg-Wiesedermeer	Valenzia 197	Pioneer	3	16.858	3,56	600	3,09	521	1121
47.	Boerma, Johann	26506	Norden-Westermarsch	Laura 84	Gabino	3	13.576	4,54	617	3,71	504	1121
48.	Reents, Carsten	26419	Schortens-Moorsum	648	Gandolf	4	14.320	4,42	633	3,41	488	1121
49.	Feldhof Garrelts GbR	26849	Filsum	Swentje 250	Pantry	5	15.410	3,82	588	3,45	532	1120
50.	Duin GbR	26835	Hesel-Hasselt	Leoni 92	Seramis	4	17.691	3,23	572	3,08	545	1117
51.	Caspers Milch Frank Caspers	26689	Apen-Tange	Harmke 1458	Jackson	3	16.227	3,65	592	3,24	525	1117
52.	Janssen GbR, Eilt und Uwe	26607	Aurich-Ogenbargen	Aguste 136	Enzian	2	13.011	4,77	621	3,80	494	1115
53.	Caspers Milch Frank Caspers	26689	Apen-Tange	Zitter 1060	Kottawa	4	14.657	4,03	590	3,58	524	1114
54.	Duin GbR	26835	Hesel-Hasselt	Rita 125	River	5	17.488	3,45	604	2,92	510	1114
55.	Boerma, Johann	26506	Norden-Westermarsch	Resa 43	Jordan	3	14.727	4,22	621	3,34	492	1113

JETZT AUCH GESEXT VERFÜGBAR!

Casino

156583

aAa 351426



158 gRZG



+351 gNVI

DG Charley x Mardi Gras x VG 88 Planet x VG 88 Snowman

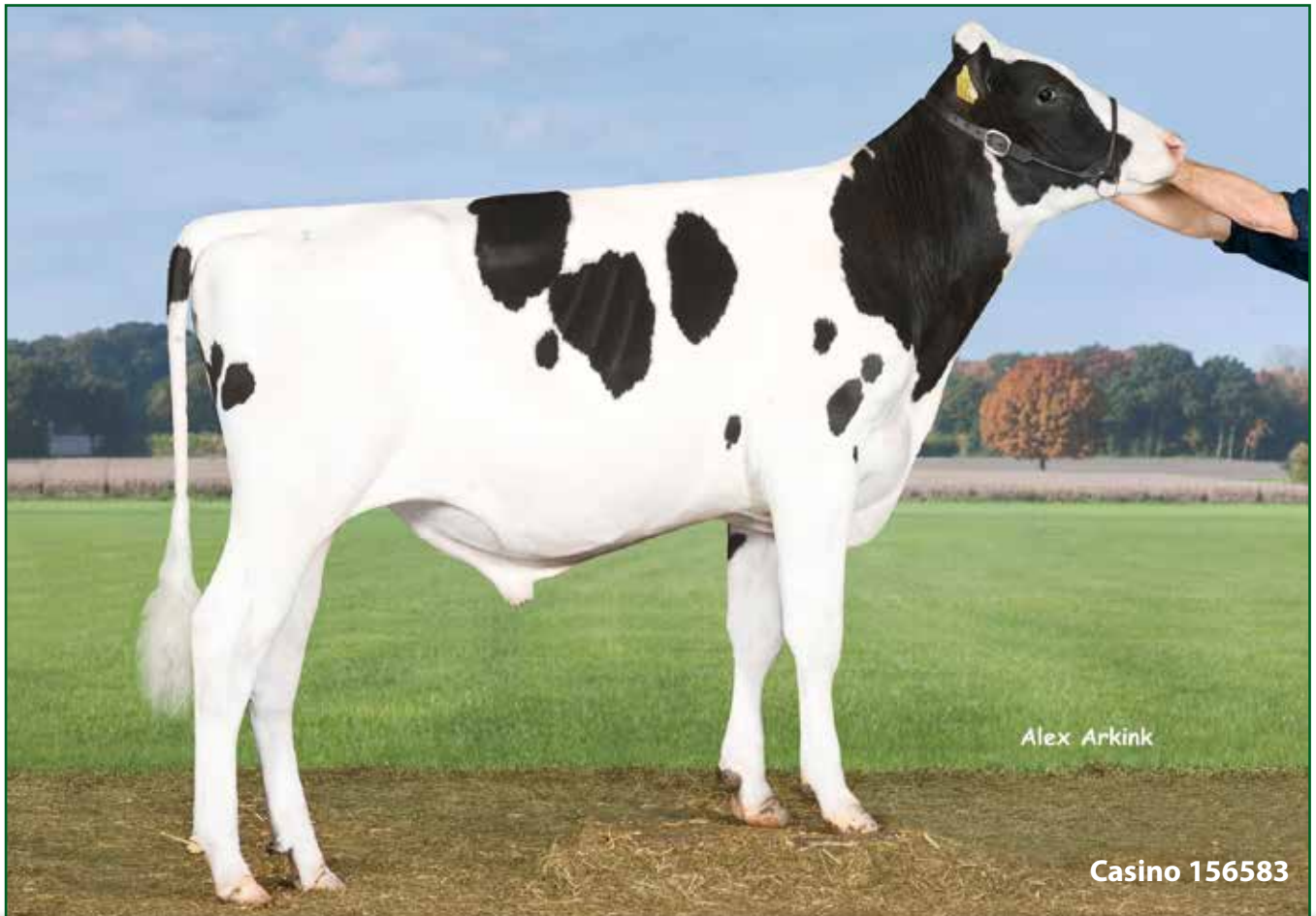

Alex Arkink

Casino 156583



Mutter Broeks Madibet



Großmutter Broeks Plabet VG 88

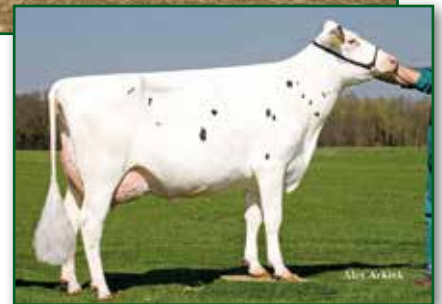

Urgroßmutter Broeks Snowman Betty VG 88

- Extrem komplettes Zuchtwertprofil mit viel Milch (+1847 kg) und +126 Fett- und Eiweiß-kg
- Top-Werte für Fitness (gRZFit 147), Nutzungsdauer (gZRN 128), Fruchtbarkeit (gRZR 116) und Kalbeverlauf (gRZKd 111/gRZKm 121)
- Hohe Melkbarkeit (gRZD 112) und positive Eutergesundheit (gRZS 118)
- Abfallend gelagerte Becken und frei von Bookem-Blut!



GGI-SPERMEX  
Genetics made in Germany

**Spermabestellungen richten Sie bitte an die GGI-Spermex  
oder die Besamungsstation in Georgsheil**

VEREIN OSTFRIESISCHER STAMMVIEHZÜCHTER  
Besamungs- und ET-Station Georgsheil  
Am Bahndamm 4 · 26624 Südbrookmerland · Germany  
Tel: +49 (0)4 91 / 80 04-300 · Fax: +49 (0)4 91 / 80 04-322  
E-Mail: georgsheil@vost.de · www.vost.de

VEREIN  
OSTFRIESISCHER  
STAMMVIEH-  
ZÜCHTER



## Die höchsten 305-Tage-Leistungen (Region Friesland)

Nr.	Besitzer	PLZ	Ort	Kuh	Vater	La.	Milch kg	Fett %	Fett kg	Eiw.%	Eiw.kg	F+E kg
<b>rangiert nach Fett+Eiweiß kg</b>												
56.	Janssen, Helmut	26607	Aurich-Langefeld	Alma 54	Sea	4	14.538	4,27	621	3,38	491	1112
57.	ter Bogt GbR	26810	Westoverledingen-Völlen	226	Goli	4	13.107	4,81	630	3,68	482	1112
58.	Alter GbR	26553	Dornum-Westeraccum	Medi 630	Gandolf	3	14.994	4,13	619	3,28	492	1111
59.	Caspers Milch Frank Caspers	26689	Apen-Tange	Alicia 1572	Ronin	2	14.316	4,00	573	3,75	537	1110
60.	Caspers Milch Frank Caspers	26689	Apen-Tange	Bali 1439	Gandolf	3	15.242	3,88	591	3,41	519	1110
61.	Herlyn, Kai	26736	Krummhörn-Grimersum	Angola	Fever	3	15.640	3,87	605	3,23	505	1110
62.	Vos, Jan	26188	Edeweicht-Jeddloh II	Kana 85	Stolz	6	15.204	4,08	620	3,22	490	1110
63.	Remmers-Habben GbR	26419	Schortens-Roffhausen	Asta 217	Jackson	3	16.413	3,52	578	3,23	530	1108
64.	Köhne, Günter	26446	Friedeburg-Marx	Ellen 313	Elton	4	14.707	4,07	598	3,47	510	1108
65.	Smidt, Wiard	26736	Krummhörn-Hamswehrum	Betty 51	Jaguar	3	14.717	4,25	626	3,28	482	1108
66.	Janssen, Helmut	26607	Aurich-Langefeld	Ella 16	Gabino	4	14.756	4,22	622	3,29	485	1107
67.	Caspers Milch Frank Caspers	26689	Apen-Tange	Julita 1578	AltaRazor	2	13.535	4,47	605	3,70	501	1106
68.	Oltmanns, Gabriele	26553	Dornum-Schwittersum	187	Remus	5	15.513	3,78	587	3,33	516	1103
69.	Reents, Carsten	26419	Schortens-Moorsum	647	Gandolf	4	12.588	5,04	634	3,73	469	1103
70.	Ippen, Franz	26529	Uppgant-Schott	Gota 301	Gero	4	15.404	4,02	620	3,13	482	1102
71.	Boerma, Johann	26506	Norden-Westermarsch	Gerda 3	Freeman	6	14.304	4,13	591	3,57	510	1101
72.	Reents, Carsten	26419	Schortens-Moorsum	666	Gandolf	4	13.763	4,48	617	3,52	484	1101
73.	Tammen, Johann	26446	Friedeburg-Wiesedermeer	Hella 189	Tribute	3	14.380	4,30	618	3,35	482	1100
74.	Deeken, Gerold	26655	Westerstede-Lindenerfeld	Bauki 2	Gabino	4	13.160	5,05	665	3,30	434	1099
75.	Ortgies GbR, Fritz	26434	Wangerland-Bassens	Kana 313	Bronco	4	15.362	3,80	583	3,34	513	1096
76.	Hanneken, Gerhard	26897	Bockhorst	Amy 518	Guarini	3	14.925	4,01	598	3,34	498	1096
77.	Boerma, Johann	26506	Norden-Westermarsch	Mira 6	Gandolf	4	14.960	4,03	603	3,30	493	1096
78.	Meyer, Richard und Tanja	26847	Detern-Scharrel	Leona 30	Beacon	4	13.787	4,42	610	3,52	485	1095
79.	Rohdemann, Thomas	26532	Großheide-Berumerfehn	Wora 70	Jade	6	16.239	3,57	579	3,17	514	1093
80.	Feldhof Garrelts GbR	26849	Filsum	Kyra 157	Jakobus	5	14.337	4,05	580	3,58	513	1093
81.	Hinrichs, Tjade	26723	Emden-Larrelt	Nina 206	Emil II	3	13.281	4,46	592	3,76	500	1092
82.	Wemken, Frerk	26160	Bad Zwischenahn-Aschhauserfeld	Alrike 600	Elram	4	14.409	4,16	600	3,41	492	1092
83.	Hinrichs GbR, Folkmar & Marion	26847	Detern-Neuburg	63	Elto	5	13.656	4,69	640	3,31	452	1092
84.	Frühling, Stefan	26847	Detern-Amdorf	Kunda 11	Baxter 2	5	14.051	4,57	642	3,20	450	1092
85.	Hilrichs GbR, Eielt und Hajo	26835	Holtland	Aukje 307	Elias	6	12.319	5,27	649	3,60	443	1092
86.	ter Bogt GbR	26810	Westoverledingen-Völlen	190	Levin	3	13.218	4,62	611	3,63	480	1091
87.	Saathoff, Bernd	26632	Ihlow-Westersander	Loren 27	Levin	7	12.992	5,04	655	3,36	436	1091
88.	Caspers Milch Frank Caspers	26689	Apen-Tange	Inster 1466	Brawler	2	15.471	3,48	538	3,57	552	1090
89.	Gronewold, Hinrikus	26629	Großefehn-Timmel	Tirana 55	Windbrook	4	14.061	4,24	596	3,51	494	1090
90.	Hinrichs GbR, Folkmar & Marion	26847	Detern-Neuburg	Astria 102	Reuter	3	15.783	3,82	603	3,09	487	1090
91.	Boerma, Johann	26506	Norden-Westermarsch	Doris 50	Minister	7	15.841	3,78	599	3,09	490	1089
92.	Schulte, Eike	26847	Detern-Neuburg	Windine 169	Jardin	4	13.316	4,55	606	3,63	483	1089
93.	Müller-Ippen/Vohs GbR	26553	Dornum-Harketief	Lydia 226	Sedan	4	12.774	4,79	612	3,73	477	1089
94.	Grünefeld-Holsteins GbR	26817	Rhauderfehn-Backemoor	Rena	Tribune	1	14.957	3,84	574	3,44	514	1088
95.	Schulte, Eike	26847	Detern-Neuburg	Marlene 153	Garrelt	4	13.150	4,72	621	3,55	467	1088
96.	Caspers Milch Frank Caspers	26689	Apen-Tange	Aura 1271	Ebro	3	15.461	3,71	574	3,32	513	1087
97.	Harries, Dieter	26188	Edeweicht-Husbäke	208	Janus	4	13.081	4,65	608	3,65	478	1086
98.	Koets, Harm-Jan	26831	Bunde-Bunderhee	224	Bobo	3	12.869	4,66	600	3,77	485	1085
99.	Frühling, Stefan	26847	Detern-Amdorf	Kornblume 46	Jardin	4	13.812	4,45	614	3,41	471	1085
100.	Oltmanns, Gabriele	26553	Dornum-Schwittersum	112	Gerke	4	16.320	3,36	549	3,28	535	1084
101.	Eilers, Bernd	26345	Bockhorn-Bredhorn	941	Juno	3	15.674	3,53	554	3,38	530	1084
102.	Gronewold, Heiko	26632	Ihlow-Ostersander	Gesine 52	Eminem	5	14.015	4,28	600	3,45	484	1084
103.	Beneken und Kleemann GbR, R.i	26446	Friedeburg-Neu-Wiesedermeer	Branka 1	Chianti	5	13.989	4,39	614	3,35	469	1083
104.	Backhaus GbR, Hermann und Re	26452	Sande	337	Wildman	5	14.234	4,20	598	3,40	484	1082
105.	Duin GbR	26835	Hesel-Hasselt	Asita 59	Fiction	3	15.503	3,89	603	3,09	479	1082
106.	Tammen, Johann	26446	Friedeburg-Wiesedermeer	Landi 140	Swordfish	4	14.155	4,28	606	3,36	475	1081
107.	Reents, Carsten	26419	Schortens-Moorsum	657	Gandolf	4	13.212	4,60	608	3,58	473	1081
108.	Frühling, Stefan	26847	Detern-Amdorf	Kalda 24	Gandolf	4	14.347	4,19	601	3,34	479	1080
109.	Buhr GbR, Hans-Theo und Thom	26689	Apen-Tange	324	Gunnarstop	4	12.931	4,93	638	3,42	442	1080
110.	Mammen, Andreas	26409	Wittmund-Hattersum	501	Oliver 2	3	13.212	4,72	624	3,44	455	1079



## Die höchsten 305-Tage-Leistungen (Region Friesland)

Nr.	Besitzer	PLZ	Ort	Kuh	Vater	La.	Milch kg	Fett %	Fett kg	Eiw.%	Eiw.kg	F+E kg
<b>rangiert nach Fett+Eiweiß kg</b>												
111.	Borchers, Jann	26759	Hinte-Suurhusen	Komtesse 78	Garrelt	3	13.339	4,30	574	3,78	504	1078
112.	Jabben, Uwe	26434	Wangerland-Bassens	Safe 335	Schoner	4	14.090	4,05	570	3,60	507	1077
113.	Hollmann GbR, Renke und Enne	26160	Bad Zwischenahn-Helle	Ina 431	Levin	6	14.631	4,00	585	3,36	492	1077
114.	Sieckmann, Gerd	26345	Bockhorn-Grabstede	Josefa 124	Sudan	3	14.606	4,03	588	3,35	489	1077
115.	Smidt, Wiard	26736	Krummhörn-Hamswehrum	Branka 70	Artes	3	13.951	4,42	616	3,30	461	1077
116.	Gronewold, Hinrikus	26629	Großefehn-Timmel	Donna 14	Doorman	2	14.897	3,70	551	3,52	525	1076
117.	Ortgies GbR, Fritz	26434	Wangerland-Bassens	Kronella 432	Beacon	3	14.738	3,93	579	3,37	497	1076
118.	Kleemann GbR, Jakob und Eric	26524	Lütetsburg	Schilla 5	Gabino	4	14.864	4,04	600	3,20	476	1076
119.	Schemering, Heino	26434	Wangerland-Gr.Strückhausen	Celine 36483	Goldday	2	13.420	4,40	591	3,61	484	1075
120.	Gronewold&Freeseemann GbR, I	26802	Moormerland-Oldersum	Hebine 76	Dunar	4	14.099	4,10	578	3,52	496	1074
121.	Osterkamp, Günter	26427	Dunum-Brill	Pauline 943	Levin	4	14.861	3,92	582	3,31	492	1074
122.	Köhne, Günter	26446	Friedeburg-Marx	Linda 260	Xavi	3	13.401	4,50	603	3,51	471	1074
123.	Boerma, Johann	26506	Norden-Westermarsch	Tomma 20	Freeman	7	15.290	3,88	593	3,13	479	1072
124.	Deeken, Gerold	26655	Westerstede-Lindenerfeld	Dini 16	Jardin	3	14.557	4,11	599	3,25	473	1072
125.	Grünefeld-Holsteins GbR	26817	Rhauderfehn-Backemoor	Travina	Windbrook	3	13.939	4,34	605	3,35	467	1072
126.	Caspers Milch Frank Caspers	26689	Apen-Tange	983	Siam	5	13.364	4,33	579	3,68	492	1071
127.	Rietman-Regelink GbR	26487	Neuschoo	Domeo 33	Romeo	4	14.062	4,16	585	3,45	485	1070
128.	Meinjohanns GbR, Heiko und Jörn	26340	Zetel-Spolsen	46	Hällom	5	12.777	4,60	588	3,77	482	1070
129.	Groeneveld, Ihno	26725	Emden-Uphusen	Annabell 84	Monitor	2	14.474	3,81	551	3,58	518	1069
130.	Hinrichs GbR, Folkmar & Marion	26847	Detern-Neuburg	Edeka 112	Bahamas	2	13.593	4,22	573	3,65	496	1069
131.	Strömer, Enno	26427	Stedesdorf	Petzi 316	Xavi	3	15.744	3,65	574	3,14	495	1069
132.	Feldhof Garrelts GbR	26849	Filsum	Tanje 879	Folker	2	13.437	4,41	592	3,55	477	1069
133.	Müller GbR, Jürgen und Renate	26605	Aurich-Rahe	137	Gandolf	4	14.441	4,11	594	3,29	475	1069
134.	Onken GbR, Onke + Renke	26409	Wittmund-Ardorf	Granne 6	Profi	3	14.939	3,80	567	3,35	501	1068
135.	Müller GbR, Jürgen und Renate	26605	Aurich-Rahe	22	Iowa	2	16.051	3,62	581	3,03	487	1068
136.	Grünefeld-Holsteins GbR	26817	Rhauderfehn-Backemoor	Donati	Gabino	4	15.076	3,77	569	3,30	497	1066
137.	Thye, Eckhard	26655	Westerstede-Linswege	Lotti 226	Juno	4	12.530	4,68	587	3,82	479	1066
138.	Bülter, Theodor	26817	Rhauderfehn-Burlage	Tomke 767	Faromir	5	12.133	4,97	603	3,81	462	1065
139.	Rothert GbR	26434	Wangerland-Tettens	Droste 92	Gandolf	4	13.016	4,49	584	3,68	479	1063
140.	Jabben, Uwe	26434	Wangerland-Bassens	Instanz 328	Gandolf	3	13.789	4,29	591	3,42	472	1063
141.	Wolbergs, Rewert	26409	Wittmund-Ardorf	Nova 345	Gambo	2	14.055	4,34	610	3,22	453	1063
142.	Ubben, Jann	26632	Ihlow-Riepsterhammrich	Wipke 19	Buckeye	3	16.497	3,40	561	3,04	501	1062
143.	Hanssen, Harm	26624	Südbrookmerland-Moorhusen	Stips 33	Jardin	3	13.044	4,30	561	3,84	501	1062
144.	Hanneken, Gerhard	26897	Bockhorst	Lotte 811	Aikman	2	15.084	3,85	580	3,20	482	1062
145.	Buhr GbR, Hans-Theo und Thom	26689	Apen-Tange	464	Redon	3	10.909	5,46	596	4,27	466	1062
146.	Griese, Karl	26446	Friedeburg-Bentstreek	Bruna 122	Rotary	5	13.062	4,39	573	3,74	488	1061
147.	Hinrichs GbR, Folkmar & Marion	26847	Detern-Neuburg	12	Garrelt	4	13.657	4,28	584	3,49	477	1061
148.	Recker, Friedrich	26655	Westerstede-Westerloy	Schwarzau 1f	Improver	3	12.707	4,65	591	3,70	470	1061
149.	Kruse, Hilmar	26434	Wangerland-Altgarmssiel	Fleckje 334	Mankell	3	12.840	4,61	592	3,65	469	1061
150.	Janssen, Helmut	26607	Aurich-Langefeld	Andora 25	Doorman	2	15.732	3,57	561	3,17	499	1060
151.	Til, Andre	26556	Westerholt-Hammrichhof	Titana 30	Minister	3	14.140	3,97	561	3,53	499	1060
152.	De Leeuw GbR	26340	Zetel-Zetelemarsch	Henna 95	Gabino	3	13.778	4,04	557	3,64	502	1059
153.	Hanssen, Harm	26624	Südbrookmerland-Moorhusen	Tiesel 13	Elsass	7	13.444	4,15	558	3,73	501	1059
154.	Oorlog GbR	26817	Rhauderfehn-Klostermoor	Freia 56	Focus	5	13.830	4,10	567	3,56	492	1059
155.	Collmann, Ralf	26849	Filsum	Giga 36	Gandolf	4	13.738	4,32	594	3,38	465	1059
156.	Specht GbR, Jürgen und Herma	26849	Filsum-Stallbrüggerfeld	140	Elton	4	11.401	5,53	630	3,76	429	1059
157.	Schemering, Heino	26434	Wangerland-Gr.Strückhausen	Primola 2 165	Rotary	4	14.352	3,95	567	3,42	491	1058
158.	De Leeuw GbR	26340	Zetel-Zetelemarsch	12	Garrelt	3	11.244	5,14	578	4,27	480	1058
159.	Müller GbR, Jürgen und Renate	26605	Aurich-Rahe	122		4	15.165	3,85	584	3,13	474	1058
160.	Schemering, Heino	26434	Wangerland-Gr.Strückhausen	Fanita 43640	Gundolf	3	13.019	4,52	588	3,61	470	1058
161.	Boerma, Johann	26506	Norden-Westermarsch	Geli 29	Eleve	5	15.538	3,53	549	3,27	508	1057
162.	Til, Andre	26556	Westerholt-Hammrichhof	Dimone 150	Impuls	3	14.513	3,80	552	3,48	505	1057
163.	Caspers Milch Frank Caspers	26689	Apen-Tange	Tara 1488	Tigres	2	13.699	4,09	560	3,63	497	1057
164.	Oltmanns, Gabriele	26553	Dornum-Schwittersum	181	Marten	4	14.599	3,86	563	3,38	494	1057
165.	Oltmanns, Gabriele	26553	Dornum-Schwittersum	46	Lago	5	12.722	4,83	614	3,48	443	1057

## Die höchsten 305-Tage-Leistungen (Region Friesland)

Nr.	Besitzer	PLZ	Ort	Kuh	Vater	La.	Milch kg	Fett %	Fett kg	Eiw.%	Eiw.kg	F+E kg
<b>rangiert nach Fett+Eiweiß kg</b>												
166.	Caspers Milch Frank Caspers	26689	Apen-Tange	Eldine 1480	Bartus	2	14.728	3,45	508	3,72	548	1056
167.	Hinrichs GbR, Folkmar & Marion	26847	Detern-Neuburg	64	Emil II	6	14.364	3,97	570	3,38	486	1056
168.	Kleemann GbR, Hillrich & Sandin	26409	Wittmund-Burhufe	Maisonne	Levin	5	15.269	3,82	584	3,09	472	1056
169.	Hanneken, Gerhard	26897	Bockhorst	Elektra 497	Gabino	3	14.662	4,02	590	3,18	466	1056
170.	Eilers, Bernd	26345	Bockhorn-Bredehorn	944	Lonar	3	14.032	4,01	563	3,51	492	1055
171.	Boerma, Johann	26506	Norden-Westermarsch	Anna 78	Toystory	4	14.954	3,82	571	3,24	484	1055
172.	Caspers Milch Frank Caspers	26689	Apen-Tange	Katrin 1468	Dever	3	14.894	3,62	539	3,46	515	1054
173.	Martens, Folker	26849	Filsum-Ammersum	Rena 518	Iowa	2	14.515	3,98	578	3,28	476	1054
174.	Rietman-Regelink GbR	26487	Neuschoo	Zorro 27	Romeo	4	13.648	4,28	584	3,44	470	1054
175.	Rahmann, Volker	26409	Wittmund-Heglitz	Torina	Man-O-Man	4	13.960	4,21	588	3,34	466	1054
176.	Grünefeld-Holsteins GbR	26817	Rhauderfehn-Backemoor	Regina	Meridian	3	15.434	3,52	544	3,30	509	1053
177.	Köhne, Günter	26446	Friedeburg-Marx	Helore 323	Shottle	5	15.480	3,66	566	3,14	486	1052
178.	Hinrichs GbR, Folkmar & Marion	26847	Detern-Neuburg	66	Folk	3	12.650	4,50	569	3,82	483	1052
179.	Hartkemeyer, Henning	26817	Rhauderfehn-Burlage	Sunina 142	Goran	4	13.496	4,22	570	3,57	482	1052
180.	Gerdes und Kleemann GbR	26452	Sande	94	Alliance	7	13.807	4,20	580	3,42	472	1052
181.	Meyerhoff GbR, Gerd & Angelika	26624	Südbrookmerland-Muenkeboe	Nolla 45	Aspen	4	14.105	4,13	583	3,33	469	1052
182.	Strömer, Enno	26427	Stedesdorf	Fariola 45	Lonar	4	14.998	3,61	542	3,39	508	1050
183.	Pieper, Gerrit	26188	Edeweicht-Wittenriede	225		4	15.799	3,56	563	3,08	486	1049
184.	Harms, Wilke	26842	Ostrhauderfehn-Potshausen	Tine 412	Bartus	3	14.707	3,92	576	3,22	473	1049
185.	Janssen, Helmut	26607	Aurich-Langefeld	Lulette 33	Monitor	4	15.025	3,89	585	3,09	464	1049
186.	Janssen, Martin	26632	Ihlow-Hüllenerfehn	Halde 78	Gero	4	13.199	4,50	594	3,45	455	1049
187.	Köhne, Günter	26446	Friedeburg-Marx	Lindi 365	Damion	5	15.250	3,50	534	3,37	514	1048
188.	Paschke, Frank	26556	Westerholt-Willmsfeld	50	Oliver 2	4	15.740	3,42	539	3,23	509	1048
189.	Caspers Milch Frank Caspers	26689	Apen-Tange	Flacke 1286	Tribute	3	15.186	3,65	554	3,25	494	1048
190.	Hollmann GbR, Renke und Enne	26160	Bad Zwischenahn-Helle	Elfride 163	Lonar	2	13.882	3,82	530	3,72	517	1047
191.	Hanneken, Gerhard	26897	Bockhorst	Stina 572	Baroso	2	15.275	3,57	546	3,28	501	1047
192.	Doden GbR	26434	Wangerland-Tengshausen	Arsenal 668	Juno	4	15.267	3,58	546	3,28	501	1047
193.	Koets, Harm-Jan	26831	Bunde-Bunderhee	139	Gero	4	15.049	3,65	549	3,31	498	1047
194.	Hollmann GbR, Renke und Enne	26160	Bad Zwischenahn-Helle	Lea 130	Markus	3	14.022	3,92	549	3,55	498	1047
195.	Janssen, Heiner	26831	Bunde-Boen	Mora 76	Windbrook	2	15.098	3,76	567	3,18	480	1047
196.	Hanneken, Gerhard	26897	Bockhorst	Hellen 520	Guarini	3	13.537	4,25	575	3,49	472	1047
197.	Martens GbR	26847	Detern-Barge	Harda 25	Coach	4	12.427	4,80	596	3,63	451	1047
198.	Saathoff und Andreessen GbR	26605	Aurich-Schirum	Caroline 75	Jerudo	5	12.431	4,87	605	3,56	442	1047
199.	Hanneken, Gerhard	26897	Bockhorst	Biena 555	Marder	3	15.805	3,44	544	3,18	502	1046
200.	Kruse, Astrid u. Martin	26345	Bockhorn-Grabstede	Traube 2	Malvoy	5	15.307	3,57	547	3,26	499	1046
201.	Behrends GbR	26388	Wilhelmshaven-Gr.Buschhausen	Dori 657	Renoir	5	15.479	3,64	563	3,12	483	1046
202.	Recker, Friedrich	26655	Westerstede-Westerloy	Okka 188	Arnold	4	13.642	4,28	584	3,39	462	1046
203.	Deeken, Gerold	26655	Westerstede-Lindenerfeld	Dieta 75	Rotary	4	13.907	4,42	614	3,11	432	1046
204.	Müller GbR, Jürgen und Renate	26605	Aurich-Rahe	86	Guarini	3	15.601	3,45	538	3,25	507	1045
205.	Kleemann GbR, Jakob und Eric	26524	Lütetsburg	Sonja 314	Fokus	3	14.241	3,90	555	3,44	490	1045
206.	Caspers Milch Frank Caspers	26689	Apen-Tange	1180	Cricket	4	14.724	3,78	557	3,31	488	1045
207.	Gronewold, Hinrikus	26629	Großefehn-Timmel	Filia 62	Jonas	2	14.885	3,84	571	3,18	474	1045
208.	Koets, Harm-Jan	26831	Bunde-Bunderhee	63	Toni	6	13.392	4,36	584	3,44	461	1045
209.	Feldhof Garrelts GbR	26849	Filsum	Herma 820	Eleve	3	15.276	3,44	526	3,39	518	1044
210.	Oorlog GbR	26817	Rhauderfehn-Klostermoor	Amber 33	Windbrook	4	13.302	4,37	581	3,48	463	1044
211.	Harms-Janssen GbR, Johann und	26434	Wangerland-Mederns	183	Mastbulle	4	13.480	4,43	597	3,32	447	1044
212.	Christoffers, Wilfried	26605	Aurich-Wiesens	Netti 928	Samuelo	4	13.273	4,54	602	3,33	442	1044
213.	Schulte, Hilmar	26817	Rhauderfehn-Holte	108	Linus	6	12.313	4,90	603	3,58	441	1044
214.	Backhaus GbR, Hermann und Re	26452	Sande	459	Moonrock	4	14.255	4,30	613	3,02	431	1044
215.	Boerma, Johann	26506	Norden-Westermarsch	Maiblume 26	Lonar	2	14.377	3,76	541	3,49	502	1043
216.	Schemering, Heino	26434	Wangerland-Gr.Strückhausen	Rilli 3413	Basel	5	15.285	3,56	544	3,26	499	1043
217.	Schulte, Eike	26847	Detern-Neuburg	Amnestie 249		3	13.451	4,15	558	3,61	485	1043
218.	Boerma, Johann	26506	Norden-Westermarsch	Manta 85	Gabino	3	13.368	4,18	559	3,62	484	1043
219.	Wilken, Johannes	26434	Wangerland	Rehlein 36	Radon	4	12.963	4,34	563	3,70	480	1043
220.	Schulte, Hilmar	26817	Rhauderfehn-Holte	Locke 155	Ralf	3	11.014	5,53	609	3,94	434	1043

## Die höchsten 305-Tage-Leistungen (Region Friesland)

Nr.	Besitzer	PLZ	Ort	Kuh	Vater	La.	Milch kg	Fett %	Fett kg	Eiw.%	Eiw.kg	F+E kg
<b>rangiert nach Fett+Eiweiß kg</b>												
221.	Caspers Milch Frank Caspers	26689	Apen-Tange	Gga 9847	I 15:Stürmer	2	13.863	3,88	538	3,64	504	1042
222.	Kleemann GbR, Hillrich & Sandin	26409	Wittmund-Burhufe	Immerlieb	Kian	5	12.370	4,42	547	4,00	495	1042
223.	Gronewold, Hinrikus	26629	Großefehn-Timmel	Daira 51	Alliance	4	14.600	3,79	553	3,35	489	1042
224.	Wagenaar GbR, Georg und Erich	26736	Krummhörn-Jennelt	Tosca 129	Rajos	3	15.545	3,65	568	3,05	474	1042
225.	Reents, Carsten	26419	Schortens-Moorsum	682	Gandolf	3	14.086	4,19	590	3,21	452	1042
226.	Renken, Eckhard	26446	Friedeburg-Marx Streek	Elki 19	Mixer	3	13.633	4,34	592	3,30	450	1042
227.	Smidt, Wiard	26736	Krummhörn-Hamswehrum	Bambina 109	Linus	3	12.437	4,82	600	3,55	442	1042
228.	Müller GbR, Jürgen und Renate	26605	Aurich-Rahe	32	Jakobus	5	17.275	2,96	512	3,06	529	1041
229.	van der Gaast GbR	26810	Westoverledingen-Driever	Bertha 19	Fidelity	5	14.326	3,88	556	3,39	485	1041
230.	Meyer GbR, Andreas und Hilmer	26835	Holtland	Robbi 105	ALH Duke	2	13.639	4,19	572	3,44	469	1041
231.	Ochira GbR	26524	Hage-Lütetsburg	21	Midor	3	12.981	4,46	579	3,56	462	1041
232.	Ginsterhof GbR	26639	Wiesmoor-Hinrichsfehn	Raute	Vosac Man	4	12.691	4,58	581	3,62	460	1041
233.	Bogena, Ruth	26524	Halbmond-Halbmond	Nadine 7	Lauthority	3	14.251	4,21	600	3,09	441	1041
234.	Meyer GbR, Johann u.Claus	26629	Großefehn-Strackholt	613	Marten	2	12.287	4,37	537	4,09	503	1040
235.	Hinrichs, Tjade	26723	Emden-Larrelt	Rena 597	Bube	2	13.529	4,04	547	3,64	493	1040
236.	Frühling, Stefan	26847	Detern-Amdorf	Erna 48	Stylist	4	13.511	4,21	569	3,49	471	1040
237.	Struss, Ralf	26340	Zetel-Bohlenbergerfeld	109	Rotary	4	13.098	4,46	584	3,48	456	1040
238.	Frühling, Stefan	26847	Detern-Amdorf	Kanti 70	Gandolf	2	13.536	4,34	588	3,34	452	1040
239.	Deeken, Gerold	26655	Westerstede-Lindenerfeld	Stini 47	Chianti	3	14.086	4,18	589	3,20	451	1040
240.	Caspers Milch Frank Caspers	26689	Apen-Tange	Trinette 1554	Iowa	2	15.170	3,50	531	3,35	508	1039
241.	Müller, Lukas	26736	Krummhörn-Woltzeten	Wenke 6	Jerudo	4	14.610	3,81	557	3,30	482	1039
242.	Strömer, Enno	26427	Stedesdorf	Burgfee 400	Beacon	2	14.498	3,88	562	3,29	477	1039
243.	Beneken und Kleemann GbR, R.	26446	Friedeburg-Neu-Wiesedermeer	Helke 11	Windbrook	3	13.890	4,18	581	3,30	458	1039
244.	Schröder, Jan Friedrich	26553	Dornum-Dornumersiel	Rehchen 333	Jerrick	3	13.221	4,50	595	3,36	444	1039
245.	Janssen, Frerk	26689	Apen-Godensholt	Bibi 527	Ralmesbach	3	14.532	4,10	596	3,05	443	1039
246.	Janssen GbR, Eilt und Uwe	26607	Aurich-Ogenbargen	Anja 66	Chianti	3	15.252	3,38	516	3,42	522	1038
247.	Schemering, Heino	26434	Wangerland-Gr.Strückhausen	Camilla 43684	Lotto	3	16.264	3,30	536	3,09	502	1038
248.	Eilers, Bernd	26345	Bockhorn-Breddehorn	Tina 963	Gabino	3	13.560	4,38	594	3,27	444	1038
249.	Janssen, Jan	26427	Stedesdorf-Osteraccum	Nuri 46	Logan	4	14.052	3,99	560	3,39	477	1037
250.	Martens, Folker	26849	Filsum-Ammersum	Quelle 226		4	13.836	4,05	561	3,44	476	1037
251.	Collmann, Ralf	26849	Filsum	Anette 71	Goldday	3	13.223	4,35	575	3,49	462	1037
252.	Schulte, Eike	26847	Detern-Neuburg	Amba 100	Leiko	4	12.801	4,55	582	3,55	455	1037
253.	Gronewold, Hinrikus	26629	Großefehn-Timmel	Fairy 61	Enzian	2	12.429	4,73	588	3,61	449	1037
254.	Ringena, Heiko	26736	Krummhörn-Freepsum	34	Schoner	3	14.123	3,83	541	3,50	495	1036
255.	Janssen GbR, Eilt und Uwe	26607	Aurich-Ogenbargen	Agela 127	Don Juan	12	15.074	3,67	553	3,20	483	1036
256.	Caspers Milch Frank Caspers	26689	Apen-Tange	Mandy 1241	Sanrox	4	13.513	4,14	559	3,53	477	1036
257.	Dirksen, Fokke	26427	Stedesdorf-Thunum	Uschi 245	Mascol ET	4	12.349	4,57	564	3,82	472	1036
258.	Schemering, Heino	26434	Wangerland-Gr.Strückhausen	Caeda 43656	Gandolf	4	14.104	4,02	567	3,33	469	1036
259.	Rösingh GbR	26844	Jemgum-Holtgaste	643	Gandolf	4	14.570	3,90	568	3,21	468	1036
260.	Venema GbR	26844	Jemgum	102	Markus	2	11.633	4,97	578	3,94	458	1036
261.	Backhaus GbR, Hermann und Re	26452	Sande	65	AltaMerci	2	14.133	4,10	580	3,23	456	1036
262.	Albers-Harms, Anne	26632	Ihlow-Lübbertsfehn	601		5	13.795	4,22	582	3,29	454	1036
263.	Hagena, Karsten	26736	Krummhörn-Grimersum	Kloske 734	Gandolf	3	12.707	4,60	585	3,55	451	1036
264.	Meinjohanns GbR, Heiko und Jör	26340	Zetel-Spolsen	209		3	12.167	4,81	585	3,71	451	1036
265.	Janssen, Heiner	26831	Bunde-Boen	Mara 81	September	5	14.384	4,19	603	3,01	433	1036
266.	De Leeuw GbR	26340	Zetel-Zetelermarsch	152		2	10.717	5,73	614	3,94	422	1036
267.	Boyken, Jangerd	26689	Apen-Vreschen Bokel	50	Stylist	5	16.483	3,15	520	3,12	515	1035
268.	Beyer GbR	26817	Rhauderfehn-Holte	15	Jelder	3	14.191	3,93	558	3,36	477	1035
269.	De Leeuw GbR	26340	Zetel-Zetelermarsch	Hendrika 137	Garrelt	3	12.334	4,52	558	3,87	477	1035
270.	Behrends GbR	26388	Wilhelmshaven-Gr.Buschhausen	679	Bruns	4	15.267	3,69	564	3,09	471	1035
271.	Gerdes und Kleemann GbR	26452	Sande	39	Levin	4	14.299	3,95	565	3,29	470	1035
272.	Alter GbR	26553	Dornum-Westeraccum	Iwarde 416	Golo	5	13.399	4,22	566	3,50	469	1035
273.	Jabben, Uwe	26434	Wangerland-Bassens	Maikrone 47	Chianti	4	13.445	4,22	568	3,47	466	1034
274.	Eilers, Bernd	26345	Bockhorn-Breddehorn	Muntere 106	Longo	2	13.649	4,21	574	3,37	460	1034
275.	Herlyn, Kai	26736	Krummhörn-Grimersum	Alette	Emil II	3	12.416	4,99	619	3,34	415	1034

## Die höchsten 305-Tage-Leistungen (Region Friesland)

Nr.	Besitzer	PLZ	Ort	Kuh	Vater	La.	Milch kg	Fett %	Fett kg	Eiw.%	Eiw.kg	F+E kg
<b>rangiert nach Fett+Eiweiß kg</b>												
276.	Feldhof Garrelts GbR	26849	Filsum	Alexa 666	Gandolf	4	14.947	3,68	550	3,23	483	1033
277.	Behrends GbR	26388	Wilhelmshaven-Gr.Buschhausen	713	Chianti	5	13.850	4,06	563	3,39	470	1033
278.	Buhr GbR, Hans-Theo und Thom	26689	Apen-Tange	Olieve 842	Gordan	2	11.675	4,87	569	3,97	464	1033
279.	Schulte, Eike	26847	Detern-Neuburg	Luzine 48	Jardin	4	14.799	3,85	570	3,13	463	1033
280.	Deeken, Gerold	26655	Westerstede-Lindenerfeld	Flotte 50	Monitor	3	12.873	4,47	575	3,56	458	1033
281.	Paschke, Frank	26556	Westerholt-Willmsfeld	123	Montague	4	13.614	4,28	582	3,31	451	1033
282.	Deeken, Gerold	26655	Westerstede-Lindenerfeld	Selja 33	Rotary	4	12.773	4,64	593	3,44	440	1033
283.	Rohdemann, Thomas	26532	Großheide-Berumerfehn	Aphrodite 13	Gold Chip	4	12.042	5,13	618	3,45	415	1033
284.	Raveling, Verena	26427	Dunum-Brill	Deike 96	Jardin	4	14.559	3,70	539	3,39	493	1032
285.	Peters, Jörn	26427	Stedesdorf-Hof Neu-Cabans	Monka 179	Gabino	3	15.609	3,52	550	3,09	482	1032
286.	Struss, Ralf	26340	Zetel-Bohlenbergerfeld	176	Eleve	2	15.507	3,59	557	3,06	475	1032
287.	van der Gaast GbR	26810	Westoverledingen-Driever	Reginia 11	Sudan	3	13.106	4,31	565	3,56	467	1032
288.	Rietman-Regelink GbR	26487	Neuschoo	Bigi 49		7	14.836	3,88	575	3,08	457	1032
289.	Feldhof Garrelts GbR	26849	Filsum	Finke 674	Bianco	4	11.454	5,07	581	3,94	451	1032
290.	ter Bogt GbR	26810	Westoverledingen-Völlen	154	Rocko 2	3	13.945	4,20	585	3,21	447	1032
291.	Herlyn, Kai	26736	Krummhörn-Grimersum	Advent	Samuelo	2	13.293	4,42	587	3,35	445	1032
292.	Lenz, Ingo	26639	Wiesmoor-Mullberg	Dagmar 137	Levin	4	12.221	4,58	560	3,85	471	1031
293.	Lenz, Ingo	26639	Wiesmoor-Mullberg	Daja 164	Vasco	5	12.752	4,49	573	3,59	458	1031
294.	Reil, Hartmut	26689	Apen-Nordloh	Valente 175	Bogart	4	14.332	4,01	575	3,18	456	1031
295.	Alter GbR	26553	Dornum-Westeraccum	Marle 631	Bodo	3	12.427	4,68	582	3,61	449	1031
296.	Strömer, Enno	26427	Stedesdorf	Kula 138	Seedorf	2	14.773	4,00	591	2,98	440	1031
297.	Meinders, Sweer	26789	Leer-Nettelburg	Quarta 36	Tilko	8	13.249	3,90	517	3,87	513	1030
298.	Hanneken, Gerhard	26897	Bockhorst	Svenja 523	Leko	3	13.369	4,35	581	3,36	449	1030
299.	Gerriets, Gerriet	26434	Wangerland	Tusi 245	Garrelt	4	14.734	3,96	584	3,03	446	1030
300.	Hassbargen GbR, Jürgen und Dir	26632	Ihlow-Barstede	Baronin 77	Shottle	7	13.791	4,25	586	3,22	444	1030
301.	Siemens, Dieter	26826	Weener-Stapelmoor	Milka 52	Linto	3	16.488	3,16	521	3,08	508	1029
302.	Doden GbR	26434	Wangerland-Tengshausen	Haspel 544	Emanuel	5	13.682	4,00	547	3,52	482	1029
303.	Lenz, Ingo	26639	Wiesmoor-Mullberg	Dagmar 235	Sperling	5	14.373	3,81	548	3,35	481	1029
304.	Meinders Backemoor GbR	26817	Rhauderfehn-Backemoor	Jolana 228	Yorick	2	13.665	4,13	564	3,40	465	1029
305.	Sieckmann, Gerd	26345	Bockhorn-Grabstede	83	Pompi	3	12.360	4,61	570	3,71	459	1029
306.	Wachtendorf, Harald	26446	Friedeburg-Horsten	Ikone 18	Etoo	4	13.404	4,28	574	3,39	455	1029
307.	Janssen GbR, G. und A.	26842	Ostrhauderfehn-Potshausen	Effi 37	Joyride	2	11.772	4,89	576	3,85	453	1029
308.	Martens GbR, Dirk & Maren	26655	Westerstede-Petersfeld	549	Goldboy	4	13.555	4,32	586	3,27	443	1029
309.	Eilers, Bernd	26345	Bockhorn-Breddehorn	Vanessa 960	Burundi	3	12.592	4,71	593	3,46	436	1029
310.	Steenblock GbR	26831	Bunde-Dollart	Judy 49	Rotary	5	13.910	4,41	614	2,98	415	1029
311.	De Leeuw GbR	26340	Zetel-Zetelermarsch	Pietje 79	Chassee	6	13.660	3,87	529	3,65	499	1028
312.	van Lengen, Heino	26845	Nortmoor	Elvita 245	Garrelt	3	13.486	3,98	537	3,64	491	1028
313.	Caspers Milch Frank Caspers	26689	Apen-Tange	Lindenkron 11	Jardin	4	13.839	4,00	554	3,43	474	1028
314.	Köhne, Günter	26446	Friedeburg-Marx	Henna 326	Alliance	5	13.375	4,30	575	3,39	453	1028
315.	Behrends GbR, Uwe u.Bettina	26789	Leer-Loga	Fransi 413	Gandolf	4	12.480	4,64	579	3,60	449	1028
316.	Heyken, Hermann	26556	Schweindorf	Gerda 41	Bronco	5	12.527	4,69	588	3,51	440	1028
317.	Schulte, Eike	26847	Detern-Neuburg	Manka 26	Jerudo	4	12.414	4,82	598	3,46	430	1028
318.	Köhne, Günter	26446	Friedeburg-Marx	Hilke 374	Emo	4	14.416	3,80	548	3,32	479	1027
319.	Eilers, Bernd	26345	Bockhorn-Breddehorn	970	Lorus	3	13.199	4,29	566	3,49	461	1027
320.	Feldhof Garrelts GbR	26849	Filsum	Exquisa 414	Ramos	8	12.710	4,57	581	3,51	446	1027
321.	Koets, Harm-Jan	26831	Bunde-Bunderhee	101	Samir	4	13.650	4,34	593	3,18	434	1027
322.	Eilers, Bernd	26345	Bockhorn-Breddehorn	Marie 768		5	13.065	4,57	597	3,29	430	1027
323.	Caspers Milch Frank Caspers	26689	Apen-Tange	Kiki 1550	Lauthority	2	15.938	3,13	499	3,31	527	1026
324.	Doden GbR	26434	Wangerland-Tengshausen	Bibi 489	Luca	5	14.289	3,67	525	3,51	501	1026
325.	Smidt, Wiard	26736	Krummhörn-Hamswehrum	Blanca 99	Fibrax	2	13.837	3,85	533	3,56	493	1026
326.	Gnieser GbR, Dirk und Ines	26188	Edeweicht-Wittenriede	Kati 6	Markus	3	14.371	3,79	545	3,35	481	1026
327.	Reil, Hartmut	26689	Apen-Nordloh	Idella 130	Ashlar	5	12.940	4,37	565	3,56	461	1026
328.	Schulte, Hilmar	26817	Rhauderfehn-Holte	138	Albert	4	12.990	4,39	570	3,51	456	1026
329.	Gronewold, Hinrikus	26629	Großfehn-Timmel	Dellila 68	Xacobeo	4	15.344	3,40	521	3,28	504	1025
330.	Grünefeld-Holsteins GbR	26817	Rhauderfehn-Backemoor	Debby	Dempsey	3	14.575	3,59	523	3,44	502	1025



## Die höchsten 305-Tage-Leistungen (Region Friesland)

Nr.	Besitzer	PLZ	Ort	Kuh	Vater	La.	Milch kg	Fett %	Fett kg	Eiw.%	Eiw.kg	F+E kg
<b>rangiert nach Fett+Eiweiß kg</b>												
331.	Boerma, Johann	26506	Norden-Westermarsch	Mercedes 36	Iowa	2	15.050	3,64	548	3,17	477	1025
332.	Deeken, Andreas	26188	Edeweicht-Wittenberge	Fresa 87	Levin	3	14.828	3,78	560	3,14	465	1025
333.	Rahmann, Volker	26409	Wittmund-Heglitz	Timera	Time	4	12.594	4,46	562	3,68	463	1025
334.	Mammen, Andreas	26409	Wittmund-Hattersum	563	Distance	3	13.231	4,28	566	3,47	459	1025
335.	ter Bogt GbR	26810	Westoverledingen-Völlen	134		5	12.344	4,73	584	3,57	441	1025
336.	Oltmanns, Gabriele	26553	Dornum-Schwittersum	243	Machion	3	14.943	3,44	514	3,41	510	1024
337.	Hellmers, Andreas	26847	Detern-Ostbarge	Hedi 566	Gabino	3	13.520	3,99	539	3,59	485	1024
338.	Tammen, Johann	26446	Friedeburg-Wiesedermeer	Labora 242	Brawler	2	14.733	3,71	547	3,24	477	1024
339.	Recker, Friedrich	26655	Westerstede-Westerloy	Olga 271	Zar	3	13.688	4,12	564	3,36	460	1024
340.	Smidt, Wiard	26736	Krummhörn-Hamswehrum	Laetizia 170	Pedro	2	13.122	4,30	564	3,51	460	1024
341.	Dirks, Karsten Hennes	26639	Wiesmoor-Hinrichsfehn	Halli 98	Snoopy	5	14.348	3,98	571	3,16	453	1024
342.	Ubben, Jann	26632	Ihlow-Riepsterhammrich	Waldliesel 77	Bogart	4	11.701	5,03	588	3,73	436	1024
343.	Caspers Milch Frank Caspers	26689	Apen-Tange	Kleena 1182	Gabino	4	14.803	3,29	487	3,62	536	1023
344.	Hagena, Karsten	26736	Krummhörn-Grimersum	943	Big Point	2	15.463	3,30	510	3,32	513	1023
345.	Hanneken, Gerhard	26897	Bockhorst	Story 554	Yorick	2	13.334	4,21	562	3,46	461	1023
346.	Deeken, Gerold	26655	Westerstede-Lindenerfeld	Bauki 55	Gandolf	2	14.114	4,04	570	3,21	453	1023
347.	Mammen, Andreas	26409	Wittmund-Hattersum	154	AltaChex	2	13.365	4,29	574	3,36	449	1023
348.	Hinrichs, Udo	26409	Wittmund-Tjüchen	Antika 87	Moritz	5	12.412	4,62	574	3,62	449	1023
349.	Duin GbR	26835	Hesel-Hasselt	Monja 118	Eleve	5	13.518	4,29	580	3,28	443	1023
350.	Martens, Folker	26849	Filsum-Ammersum	Leentje 213	Vanstein	5	13.442	4,34	583	3,27	440	1023
351.	Boerma, Johann	26506	Norden-Westermarsch	Marle 31	Xacobeo	5	12.611	4,65	586	3,47	437	1023
352.	Friedrichs, Inge und Joachim	26409	Wittmund-Burhafe	Silvia 52	Gabino	4	13.176	4,59	605	3,17	418	1023
353.	Tergast, Lambert	26802	Moormerland-Tergast	Ani 62	Lonar	3	15.179	3,37	511	3,37	511	1022
354.	Schulte GbR, L. und H.	26810	Westoverledingen-Folmhusen	Zita	Jackson	3	14.569	3,62	527	3,40	495	1022
355.	Kleemann GbR, Hillrich & Sandin	26409	Wittmund-Burhafe	Heldin	Talent2	4	13.831	3,86	534	3,53	488	1022
356.	Dirksen, Fokke	26427	Stedesdorf-Thunum	Monti 242	Plumitif	4	13.248	4,08	541	3,63	481	1022
357.	Smidt, Wiard	26736	Krummhörn-Hamswehrum	Demona 120	Goldday	2	13.760	3,95	544	3,47	478	1022
358.	Christians, Enno	26409	Wittmund-Eggelingen	Erna 4	Clark	3	13.441	4,08	549	3,52	473	1022
359.	Ulken, Henning	26655	Westerstede-Lindern	71	Levin	6	14.441	3,81	550	3,27	472	1022
360.	Feldhof Garrelts GbR	26849	Filsum	Haspe 618	Laudan	5	12.554	4,44	558	3,70	464	1022
361.	Feldhof Garrelts GbR	26849	Filsum	Okka 215	Minister	5	13.155	4,34	571	3,43	451	1022
362.	Meyer, Richard und Tanja	26847	Detern-Scharrel	Birga 48	Lonar	4	13.501	4,29	579	3,28	443	1022
363.	Haschen, Hergen	26340	Zetel-Driefel	Sabine 217	Elto	5	14.961	3,50	523	3,33	498	1021
364.	Remmers-Habben GbR	26419	Schortens-Roffhausen	Irene 5	Garrelt	4	14.417	3,75	541	3,33	480	1021
365.	Lenz, Ingo	26639	Wiesmoor-Mullberg	65	Elsass	2	13.686	4,06	555	3,40	466	1021
366.	De Leeuw GbR	26340	Zetel-Zetelermarsch	Bontje 44	Emil II	3	12.763	4,51	576	3,49	445	1021
367.	Backhaus GbR, Hermann und Re	26452	Sande	475	Oliver 2	4	12.710	4,55	578	3,49	443	1021
368.	Hinrichs, Habbe	26629	Großefehn-Strackholt	504	Gabino	4	14.668	3,52	516	3,44	504	1020
369.	Martens, Folker	26849	Filsum-Ammersum	Minka 78	Speedy	7	13.060	4,26	557	3,55	463	1020
370.	Deeken, Gerold	26655	Westerstede-Lindenerfeld	Hille 42	Eleve	3	15.108	3,81	576	2,94	444	1020
371.	Til, Andre	26556	Westerholt-Hammrichhof	Vrony 181	Mastbulle	3	14.732	3,57	526	3,35	493	1019
372.	De Leeuw GbR	26340	Zetel-Zetelermarsch	Hendrika 31	Levin	3	14.195	3,73	529	3,45	490	1019
373.	Janssen, Helmut	26607	Aurich-Langefeld	Heaven 37	Bookem	3	14.533	3,71	539	3,30	480	1019
374.	Rietman-Regelink GbR	26487	Neuschoo	Verena 28	Stilist	7	13.682	4,03	551	3,42	468	1019
375.	Janßen, Hartmut	26655	Westerstede-Mansie	45	Bartus	2	14.062	3,93	553	3,31	466	1019
376.	Feldhof Garrelts GbR	26849	Filsum	Delia 670	Gandolf	5	13.084	4,24	555	3,55	464	1019
377.	Flitz, Gerhard	26670	Uplengen-Kleinsander	Eva 55	Ole	4	12.838	4,33	556	3,61	463	1019
378.	Köhne, Günter	26446	Friedeburg-Marx	Astora 423	Artes	2	13.316	4,26	567	3,39	452	1019
379.	Buhr GbR, Hans-Theo und Thom	26689	Apen-Tange	401	Gunnarstop	4	13.121	4,38	575	3,38	444	1019
380.	Til, Andre	26556	Westerholt-Hammrichhof	Hicke 82	Climax 2	4	12.363	4,71	582	3,53	437	1019
381.	van Zuilen, Marcel	26831	Bunde-Wymeer	Aafke 13	Monitor	2	12.093	4,83	584	3,60	435	1019
382.	Hollmann GbR, Renke und Enne	26160	Bad Zwischenahn-Helle	57	Gabino	4	14.629	3,55	520	3,40	498	1018
383.	Janssen GbR, G. und A.	26842	Ostrhauderfehn-Potshausen	Floh 82	Cricket	4	14.968	3,51	526	3,29	492	1018
384.	Busker, Joachim	26409	Wittmund-Uthoern	Marta 68	Ebro	7	13.767	3,90	537	3,49	481	1018
385.	Rothert, Henning	26409	Wittmund-Berdum	Josta 279	Lanon	5	14.229	3,82	544	3,33	474	1018

## Die höchsten 305-Tage-Leistungen (Region Friesland)

Nr.	Besitzer	PLZ	Ort	Kuh	Vater	La.	Milch kg	Fett %	Fett kg	Eiw.%	Eiw.kg	F+E kg
<b>rangiert nach Fett+Eiweiß kg</b>												
386.	Post Milchhof GbR	26670	Uplengen-Klein Oldendorf	Zenzie 160	Vanstein	5	13.935	3,97	553	3,34	465	1018
387.	Beyer GbR	26817	Rhauderfehn-Holte	12	Fullhouse	2	12.622	4,40	555	3,67	463	1018
388.	van der Gaast GbR	26810	Westoverledingen-Driever	Reginia 14	Super	2	13.021	4,52	588	3,30	430	1018
389.	Tannen GbR	26427	Esens-Westbense	Apfel 65	Gabino	3	12.010	4,97	597	3,51	421	1018
390.	Strömer, Enno	26427	Stedesdorf	Borina 141	Levin	4	13.743	3,84	528	3,56	489	1017
391.	Caspers Milch Frank Caspers	26689	Apen-Tange	1165	River	4	15.004	3,59	538	3,19	479	1017
392.	Doden GbR	26434	Wangerland-Tengshausen	Allia 220	Landmann	7	13.046	4,22	550	3,58	467	1017
393.	Hassbargen GbR, Jürgen und Dir	26632	Ihlow-Barstede	Nadja 108	Xacobeo	5	15.603	3,54	552	2,98	465	1017
394.	Meinjohnans GbR, Heiko und Jör	26340	Zetel-Spolsen	99	Gunnarstop	4	13.536	4,13	559	3,38	458	1017
395.	Wilken, Renke	26427	Stedesdorf-Insenhausen	Dora 79	Zerit	5	13.019	4,32	562	3,49	455	1017
396.	Müller GbR, Jürgen und Renate	26605	Aurich-Rahe	20	Charts	5	14.325	3,95	566	3,15	451	1017
397.	Tammen, Jens	26409	Wittmund-Abens	36	Stürmer	1	12.764	4,47	571	3,49	446	1017
398.	Behrends, Hermann	26446	Friedeburg-Hesel	Lorenza 6	Jakobus	4	14.243	4,05	577	3,09	440	1017
399.	Ubben, Jann	26632	Ihlow-Riepsterhammrich	Sally 41	Lavanguard	3	13.784	4,20	579	3,18	438	1017
400.	Janssen, Jan	26427	Stedesdorf-Osteraccum	Arnika 39	Levin	4	12.746	4,55	580	3,43	437	1017
401.	Jabben, Uwe	26434	Wangerland-Bassens	Amerika 312	Gabino	4	14.909	3,43	511	3,39	505	1016
402.	Weitz, Jann	26632	Ihlow-Riepsterhammrich	Lorena 70	Folker	2	14.766	3,50	517	3,38	499	1016
403.	Buhr GbR, Hans-Theo und Thom	26689	Apen-Tange	Fraya 88	Guarini	2	14.459	3,59	519	3,44	497	1016
404.	Hanneken, Gerhard	26897	Bockhorst	116	Fanatic	2	14.078	3,86	544	3,35	472	1016
405.	Schemering, Heino	26434	Wangerland-Gr.Strückhausen	Fanfare 3408	Charts	5	13.344	4,08	545	3,53	471	1016
406.	Buhr GbR, Hans-Theo und Thom	26689	Apen-Tange	379	Orraryd	4	13.670	4,01	548	3,42	468	1016
407.	Dirksen, Fokke	26427	Stedesdorf-Thunum	Clivia 230	Gandolf	4	14.746	3,73	550	3,16	466	1016
408.	Klarmann, Dirk	26689	Apen-Aperfeld	39	Marco	5	13.287	4,27	567	3,38	449	1016
409.	Schemering, Heino	26434	Wangerland-Gr.Strückhausen	Roth 3387	Eleve	6	13.712	4,16	570	3,25	446	1016
410.	Hagena, Karsten	26736	Krummhörn-Grimersum	Gilpa 590	Cassano	4	13.406	4,35	583	3,23	433	1016
411.	Oorlog GbR	26817	Rhauderfehn-Klostermoor	Antike 35	Dunar	3	16.070	3,11	500	3,20	515	1015
412.	Oorlog GbR	26817	Rhauderfehn-Klostermoor	Martina 49	Bowser	5	13.836	3,93	544	3,40	471	1015
413.	Janssen, Johann	26434	Wangerland-Altgarmssiel	Schack 6	Dodi	4	13.444	4,18	562	3,37	453	1015
414.	Oltmanns, Gabriele	26553	Dornum-Schwittersum	131	Marko	3	13.125	4,29	563	3,44	452	1015
415.	Hots GbR, Heino Sigrid u.Holger	26655	Westerstede-Petersfeld	Kaethe 364	Bugatti	3	13.391	4,23	566	3,35	449	1015
416.	van Lengen, Heino	26845	Nortmoor	Ega 225	Pompi	4	13.873	4,13	573	3,19	442	1015
417.	Kleemann GbR, Hillrich & Sandin	26409	Wittmund-Burhufe	Italia	Cadon	8	12.654	4,59	581	3,43	434	1015
418.	De Leeuw GbR	26340	Zetel-Zetelermarsch	Hendrika 196	Starfire	4	13.907	3,70	515	3,59	499	1014
419.	Vos, Jan	26188	Edeweicht-Jeddelloh II	334	Tableau	4	13.528	3,91	529	3,59	485	1014
420.	Feldhof Garrelts GbR	26849	Filsum	Bina 839	Goldday	3	13.888	3,82	530	3,49	484	1014
421.	Hanneken, Gerhard	26897	Bockhorst	Tombola 552	Super	2	14.438	3,70	534	3,32	480	1014
422.	Oltmanns, Gabriele	26553	Dornum-Schwittersum	107	Lonar	2	12.622	4,28	540	3,76	474	1014
423.	Grünefeld-Holsteins GbR	26817	Rhauderfehn-Backemoor	Denver	Mickey	5	14.212	3,81	542	3,32	472	1014
424.	Smidt, Wiard	26736	Krummhörn-Hamswehrum	Sarina 49	Jaguar	3	15.656	3,49	546	2,99	468	1014
425.	Strömer, Enno	26427	Stedesdorf	Zephira 4	Laudan	5	14.322	3,84	550	3,24	464	1014
426.	Hinrichs, Udo	26409	Wittmund-Tjüchen	Alaska 4	Gandolf	4	13.952	3,96	553	3,30	461	1014
427.	Hartkemeyer, Henning	26817	Rhauderfehn-Burlage	Susanna 79		3	13.584	4,09	556	3,37	458	1014
428.	Saathoff und Andreesen GbR	26605	Aurich-Schirum	Anis 38	Doug Red	3	12.613	4,42	558	3,62	456	1014
429.	Groenewold, Waltraud	26810	Westoverledingen-Dorenborg	86	Chianti	5	12.835	4,40	565	3,50	449	1014
430.	Saathoff, Bernd	26632	Ihlow-Westersander	Liebste 54	Burion	5	13.882	4,08	566	3,23	448	1014
431.	Müller GbR, Jürgen und Renate	26605	Aurich-Rahe	115	Radon	4	14.045	4,04	567	3,18	447	1014
432.	Herlyn, Kai	26736	Krummhörn-Grimersum	Aurelia	Thiele	3	14.119	4,04	570	3,14	444	1014
433.	Kruse, Hilmar	26434	Wangerland-Altgarmssiel	Fleckje 61	Rotary	4	12.647	4,55	575	3,47	439	1014
434.	Reents, Carsten	26419	Schortens-Moorsum	745	Folk	3	10.762	5,50	592	3,92	422	1014



## Die höchsten Färsenleistungen (Region Friesland)

Nr.	Besitzer	PLZ	Ort	Kuh	Vater	EKA	Milch kg	Fett %	Fett kg	Eiw.%	Eiw.kg	F+E kg
<b>rangiert nach Fett+Eiweiß kg</b>												
1.	Grünefeld-Holsteins GbR	26817	Rhauderfehn-Backemoor	Rena	Tribune	27	14.957	3,84	574	3,44	514	1088
2.	Tammen, Jens	26409	Wittmund-Abens	36	Stürmer	39	12.764	4,47	571	3,49	446	1017
3.	Oltmanns, Gabriele	26553	Dornum-Schwittersum	22	Tallinn	27	15.750	3,18	501	3,18	501	1002
4.	Oltmanns, Gabriele	26553	Dornum-Schwittersum	194	Sonar	27	13.335	4,05	540	3,40	454	994
5.	Frühling, Stefan	26847	Detern-Amdorf	Kantine 43	Garrelt	32	10.895	5,14	560	3,88	423	983
6.	Herlyn, Kai	26736	Krummhörn-Grimersum	Altburg	Lavaman	39	12.671	4,18	530	3,56	451	981
7.	Boerma, Johann	26506	Norden-Westermarsch	Norden 2	Eragon	25	11.430	4,67	534	3,79	433	967
8.	Strömer, Enno	26427	Stedesdorf	Burghild 439	Bube	25	15.775	3,00	474	3,12	492	966
9.	Lenz, Ingo	26639	Wiesmoor-Mullberg	1192		28	12.525	4,13	517	3,54	444	961
10.	Oltmanns, Gabriele	26553	Dornum-Schwittersum	122	Mohn	27	14.001	3,54	496	3,31	464	960
11.	Buhr GbR, Hans-Theo und Thomas	26689	Apen-Tange	867	Model	26	11.581	4,42	512	3,85	446	958
12.	Reil, Hartmut	26689	Apen-Nordloh	Imkea 329	Bube	26	12.179	4,27	520	3,55	432	952
13.	Caspers Milch Frank Caspers	26689	Apen-Tange	Merci 1710	Suez	23	14.895	3,11	463	3,26	486	949
14.	Caspers Milch Frank Caspers	26689	Apen-Tange	Ele 1698	Oltmann	28	13.581	3,44	467	3,55	482	949
15.	Strömer, Enno	26427	Stedesdorf	Hollinde 446	Everest	27	13.908	3,56	495	3,26	453	948
16.	Caspers Milch Frank Caspers	26689	Apen-Tange	1716	Impression	25	14.404	3,19	460	3,37	486	946
17.	Buhr GbR, Hans-Theo und Thomas	26689	Apen-Tange	9842	Model	26	12.356	4,17	515	3,48	430	945
18.	Lenz, Ingo	26639	Wiesmoor-Mullberg	179	Bartus	29	12.403	4,34	538	3,26	404	942
19.	Hanneken, Gerhard	26897	Bockhorst	Angelina 638	Defender	25	12.797	4,10	525	3,25	416	941
20.	Weitz, Jann	26632	Ihlow-Riepsterhamrich	Milky 24	Belgrad	31	12.668	4,12	522	3,30	418	940
21.	Köhne, Günter	26446	Friedeburg-Marx	445	Ranger WWS	31	11.722	4,38	513	3,63	426	939
22.	Oltmanns, Gabriele	26553	Dornum-Schwittersum	18	Enzian	23	12.240	4,30	526	3,36	411	937
23.	Ubben, Otto J.	26632	Ihlow-Ihlowerfehn	Monte 53	Doorman	24	11.835	4,39	520	3,51	415	935
24.	Becker Mick GbR	26434	Wangerland-Tammhausen	Rotbunte 561	Elsass	33	12.346	4,18	516	3,37	416	932
25.	Janssen, Martin	26632	Ihlow-Hüllenerfehn	Hilsa 91	Saxo	32	12.382	3,87	479	3,64	451	930
26.	Janssen, Helmut	26607	Aurich-Langefeld	Prinzessin 35	Lexington	27	12.817	3,85	494	3,39	435	929
27.	Smidt, Wiard	26736	Krummhörn-Hamswehrum	Batavia 171	Aftershock	28	11.895	4,41	525	3,38	402	927
28.	Wilken, Jan	26409	Wittmund-Mueggenkrug	Helena 93	Eleve	33	11.446	4,68	536	3,40	389	925
29.	Martens GbR, Dirk & Maren	26655	Westerstede-Petersfeld	657	Force	29	13.900	3,23	449	3,41	474	923
30.	Buhr GbR, Hans-Theo und Thomas	26689	Apen-Tange	753		27	12.554	3,84	482	3,50	440	922
31.	Frühling, Stefan	26847	Detern-Amdorf	Ibke 54	Garrelt	36	11.552	4,31	498	3,66	423	921
32.	Oltmanns, Gabriele	26553	Dornum-Schwittersum	167	Enzian	29	13.093	3,85	504	3,18	417	921
33.	Rieken, Gerd	26605	Aurich-Schirum	Gesa	Linkin P	36	12.228	4,06	496	3,47	424	920
34.	Smidt, Wiard	26736	Krummhörn-Hamswehrum	Lava 243	Schiller	24	12.715	4,04	514	3,18	404	918
35.	Christoffers, Wilfried	26605	Aurich-Wiesens	Belinka 810	Goldday	28	14.694	3,25	478	2,99	439	917
36.	Oltmanns, Gabriele	26553	Dornum-Schwittersum	88	Enzian	26	13.703	3,49	478	3,20	439	917
37.	Herlyn, Kai	26736	Krummhörn-Grimersum	Eva	Ladd P	25	11.303	4,53	512	3,58	405	917
38.	Lenz, Ingo	26639	Wiesmoor-Mullberg	383	Elbing	29	11.867	4,20	499	3,51	417	916
39.	Deeken, Gerold	26655	Westerstede-Lindenerfeld	Bista 39	Bube	28	11.816	4,34	513	3,40	402	915
40.	Boerma, Johann	26506	Norden-Westermarsch	Mindra 63	Everest	26	12.480	3,73	465	3,60	449	914
41.	Janssen GbR, G. und A.	26842	Ostrhauderfehn-Potshausen	Ocka 70	Demello	25	11.462	4,47	512	3,49	400	912
42.	Lenz, Ingo	26639	Wiesmoor-Mullberg	336	Willi	28	12.901	3,79	489	3,27	422	911
43.	Warnken GbR, Heiko und Dirk	26340	Zetel-Collstede	Gesche 433		27	11.953	4,29	513	3,31	396	909
44.	Struss, Ralf	26340	Zetel-Bohlenbergerfeld	256	Juno	29	10.721	4,86	521	3,61	387	908
45.	Specht GbR, Jürgen und Herma	26849	Filsum-Stallbrüggerfeld	26	Georg	31	11.586	4,30	498	3,52	408	906
46.	Gronewold, Hinrikus	26629	Großefehn-Timmel	Magic 30	Armani	27	10.339	4,86	502	3,91	404	906
47.	Caspers Milch Frank Caspers	26689	Apen-Tange	Taiga 1804	Struik	30	12.637	3,70	468	3,46	437	905
48.	Reil, Hartmut	26689	Apen-Nordloh	Ivana 326	Bube	26	12.591	3,75	472	3,44	433	905
49.	Jabben, Uwe	26434	Wangerland-Bassens	Ampulle 553	Lennon	26	11.860	4,09	485	3,54	420	905
50.	Schulte, Hilmar	26817	Rhauderfehn-Holte	Bonfire 140	Schiller	26	12.658	3,84	486	3,29	417	903
51.	Groeneveld, Ihno	26725	Emden-Uphusen	Jula 24	Forrest	24	12.125	4,31	523	3,13	380	903
52.	Feldhof Garrelts GbR	26849	Filsum	Olive 19	Eragon	26	12.777	3,58	458	3,47	443	901
53.	Bogena, Wolfgang	26506	Norden-Neuwesteel	Anemi 167	Iowa	32	11.268	4,30	484	3,70	417	901
54.	Ehmen, Hans-Hermann	26446	Friedeburg-Upschoert	Paula 151	Everest	37	12.808	3,61	462	3,42	438	900
55.	Schulte, Eike	26847	Detern-Neuburg	Lurte 237	Warner	27	12.163	4,03	490	3,37	410	900

## Die höchsten Färsenleistungen (Region Friesland)

Nr.	Besitzer	PLZ	Ort	Kuh	Vater	EKA	Milch kg	Fett %	Fett kg	Eiw.%	Eiw.kg	F+E kg
<b>rangiert nach Fett+Eiweiß kg</b>												
56.	Renken, Eckhard	26446	Friedeburg-Marx Streek	Mena 33	Parocas	25	11.497	4,62	531	3,21	369	900
57.	Eilers, Bernd	26345	Bockhorn-Breddehorn	Jamine 137	Lonar	28	12.002	4,01	481	3,48	418	899
58.	Oorlog GbR	26817	Rhauderfehn-Klostermoor	Apell 9	Erdal	28	11.317	4,17	472	3,76	426	898
59.	Renken, Eckhard	26446	Friedeburg-Marx Streek	Elfie 17	Everest	26	11.246	4,38	493	3,60	405	898
60.	Schröder, Jan Friedrich	26553	Dornum-Domumersiel	502	Enzian	37	10.601	4,82	511	3,65	387	898
61.	Oltmanns, Gabriele	26553	Dornum-Schwittersum	286	Mohn	26	12.925	3,54	457	3,40	440	897
62.	Lenz, Ingo	26639	Wiesmoor-Mullberg	340	Bube	33	11.577	4,09	473	3,65	422	895
63.	Oltmanns, Gabriele	26553	Dornum-Schwittersum	186	Enzian	28	11.808	4,07	481	3,51	414	895
64.	Halen, Carl-Wilhelm	26532	Großheide-Strueck	Nora 158	Albrecht	27	13.037	3,72	485	3,14	410	895
65.	Rahmann, Volker	26409	Wittmund-Heglitz	Wolga	Gillespy	36	12.038	4,12	496	3,31	399	895
66.	Hellmers, Andreas	26847	Detern-Ostbarge	Gga 5008 S 73	Balisto	27	12.404	3,57	443	3,64	451	894
67.	Jabben, Uwe	26434	Wangerland-Bassens	Praxis 511	Bube	29	12.607	3,59	453	3,50	441	894
68.	Boyken, Jangerd	26689	Apen-Vreschen Bokel	120	Bube	29	13.252	3,27	433	3,47	460	893
69.	Hanneken, Gerhard	26897	Bockhorst	Astasia 633	Eragon	23	11.234	4,38	492	3,57	401	893
70.	Tammen, Johann	26446	Friedeburg-Wiesedermeer	Verita 825	Jodohus	25	11.064	4,49	497	3,58	396	893
71.	Grünefeld-Holsteins GbR	26817	Rhauderfehn-Backemoor	Deina	Guarini	26	12.801	3,37	432	3,59	460	892
72.	Müller GbR, Jürgen und Renate	26605	Aurich-Rahe	152	Belgrad	27	12.533	3,71	465	3,40	426	891
73.	Oltmanns, Gabriele	26553	Dornum-Schwittersum	150	Mohn	27	12.716	3,81	485	3,19	406	891
74.	Renken, Eckhard	26446	Friedeburg-Marx Streek	Esra 5	Kahuna	27	11.858	4,08	484	3,42	406	890
75.	Janssen GbR, Eilt und Uwe	26607	Aurich-Ogenbargen	Almut 151	Schiller	26	13.344	3,47	463	3,19	426	889
76.	Nee GbR, K.u.K.	26871	Papenburg	144	Fanatic	31	11.928	4,07	485	3,39	404	889
77.	Krause, Jörn	26188	Edeweicht-Wittenberge	Emilie	Everest	30	12.277	3,99	490	3,25	399	889
78.	Gronewold, Hinrikus	26629	Großefehn-Timmel	Firebird 16	Dempsey	24	12.879	3,67	473	3,22	415	888
79.	Daenekas, Hermann	26845	Nortmoor	Elma	Goldday	29	12.126	3,97	482	3,35	406	888
80.	Frühling, Stefan	26847	Detern-Amdorf	Kanna 68	Garrelt	39	11.580	4,02	466	3,63	420	886
81.	Reil, Hartmut	26689	Apen-Nordloh	Ilka 323	Bube	27	10.894	4,42	481	3,72	405	886
82.	Brake, Nikolaus	26817	Rhauderfehn-Burlage	Waldrose 72	Sonar	27	11.104	4,58	509	3,40	377	886
83.	Mülder, Harald	26427	Moonweg-Schoo	Anita	Bookem	38	11.473	4,28	491	3,43	393	884
84.	Onken GbR, Onke + Renke	26409	Wittmund-Ardorf	9	Mohn	24	11.772	3,97	467	3,53	416	883
85.	Kleemann GbR, Jakob und Eric	26524	Lütetsburg	Mummel 249	Numero Uno	25	11.851	4,02	476	3,43	406	882
86.	Hellmers, Andreas	26847	Detern-Ostbarge	769	Dante	33	11.743	3,89	457	3,60	423	880
87.	Müller GbR, Jürgen und Renate	26605	Aurich-Rahe	38	Neymar	30	12.345	3,82	471	3,31	409	880
88.	Bülter, Theodor	26817	Rhauderfehn-Burlage	Heidi	Everest	28	10.790	4,33	467	3,82	412	879
89.	Oltmanns, Gabriele	26553	Dornum-Schwittersum	68	Everest	29	11.229	4,19	471	3,62	407	878
90.	Reil, Hartmut	26689	Apen-Nordloh	Idulla 320	Everest	29	11.994	3,81	457	3,50	420	877
91.	Ulken, Rainer	26655	Westerstede-Eggeloge	161	Juno	32	12.209	3,78	461	3,40	415	876
92.	Hellmers, Andreas	26847	Detern-Ostbarge	Adel 758	Big Point	29	11.441	4,03	461	3,63	415	876
93.	Ubben, Jann	26632	Ihlow-Riepsterhammrich	Lydia 22	Goldday	24	13.401	3,53	473	3,01	403	876
94.	Eilers, Bernd	26345	Bockhorn-Breddehorn	Geva 163	Eragon	28	11.523	4,17	480	3,44	396	876
95.	Meints, Christian	26160	Bad Zwischenahn-Rostruperfeld	Nike 28	Schiller	31	13.698	3,36	460	3,03	415	875
96.	Frühling, Stefan	26847	Detern-Amdorf	Karda 50	Bogart	31	11.042	4,03	445	3,89	429	874
97.	Deeken, Gerold	26655	Westerstede-Lindenerfeld	Baune 51	Guarini	35	12.326	3,77	465	3,32	409	874
98.	Nustede, Klaus	26203	Wardenburg-Harbern	Estel 88	Bangard	34	11.795	3,98	469	3,43	405	874
99.	Reil, Karl	26689	Apen-Nordloh	Inta 19	Rumpel	35	11.103	4,24	471	3,63	403	874
100.	Heymann, Lisa	26670	Uplengen-Jübberde	834	Elsass	31	11.141	4,26	475	3,58	399	874
101.	Memering, Johannes	26897	Bockhorst	48	Fanatic	32	11.873	4,02	477	3,34	397	874
102.	Ackermann Dairy GbR	26670	Uplengen-Grossoldendorf	Taylor 269	Mahuva	27	10.153	5,11	519	3,50	355	874
103.	Pupkes, Reinhard	26632	Ihlow-Ochtelbur	141	Tokay Red	29	11.566	4,18	484	3,36	389	873
104.	Schulte, Friedhelm	26849	Filsum	165	Monitor	26	11.410	4,03	460	3,61	412	872
105.	Weitz, Jann	26632	Ihlow-Riepsterhammrich	Anke 95	Neymar	25	11.777	4,13	486	3,28	386	872
106.	Ochira GbR	26524	Hage-Lütetsburg	Adona 125	Elto	28	12.050	3,76	453	3,47	418	871
107.	Berends GbR	26689	Apen-Nordloh	Hanka 160	Sievert	27	11.502	4,06	467	3,51	404	871
108.	Tammen, Johann	26446	Friedeburg-Wiesedermeer	362	Samuelo	25	12.074	3,91	472	3,30	399	871
109.	Oorlog GbR	26817	Rhauderfehn-Klostermoor	Lilly 85	Godewind	28	11.855	4,07	483	3,27	388	871
110.	Schulte, Eike	26847	Detern-Neuburg	Kolumbi 33		28	11.036	4,41	487	3,48	384	871

## Die höchsten Färsenleistungen (Region Friesland)

Nr.	Besitzer	PLZ	Ort	Kuh	Vater	EKA	Milch kg	Fett %	Fett kg	Eiw.%	Eiw.kg	F+E kg
<b>rangiert nach Fett+Eiweiß kg</b>												
111.	Struss, Ralf	26340	Zetel-Bohlenbergerfeld	277	Rumpel	28	11.581	4,06	470	3,45	400	870
112.	Peters, Jörn	26427	Stedesdorf-Hof Neu-Cabans	Evie 169	Mohn	30	11.303	4,19	474	3,50	396	870
113.	Strömer, Enno	26427	Stedesdorf	Hindra 521	Hegall	28	12.330	3,93	484	3,13	386	870
114.	Neemann, Dirk	26655	Westerstede-Garnholt	Birte 101	Baxmann	32	12.370	3,98	492	3,06	378	870
115.	Flitz, Gerhard	26670	Uplengen-Kleinsander	Eskana 14	Clear Cut	29	11.559	4,00	462	3,51	406	868
116.	Buhr GbR, Hans-Theo und Thomas	26689	Apen-Tange	759	Model	26	11.542	4,12	475	3,40	393	868
117.	Bogena, Wolfgang	26506	Norden-Neuwesteel	Liny 173	Bube	31	12.344	3,89	480	3,14	387	867
118.	Kramer, Heino	26817	Rhauderfehn-Burlage	Etta	Belgrad	33	12.256	3,96	485	3,12	382	867
119.	Eilts, Manfred	26556	Westerholt-Kastanienhof	Imke	Snowflake	39	12.638	3,41	431	3,44	435	866
120.	Eilers, Bernd	26345	Bockhorn-Breddehorn	Jorna 202	Eragon	27	13.357	3,25	434	3,23	432	866
121.	Busker, Joachim	26409	Wittmund-Uthoern	Venus 82	Sarol	28	12.121	3,76	456	3,38	410	866
122.	Busma, Reiner	26419	Schortens-Klein Westerhausen	Lara 65	Tallinn	27	11.994	3,69	443	3,52	422	865
123.	Hillrichs GbR, Eielt und Hajo	26835	Holtland	Marisa 507	Goslar	35	12.114	3,76	456	3,38	409	865
124.	Oltmanns, Gabriele	26553	Dornum-Schwittersum	135	Georg	27	12.844	3,57	458	3,17	407	865
125.	Oltmanns, Gabriele	26553	Dornum-Schwittersum	57	Georg	28	11.954	3,70	442	3,53	422	864
126.	Martens, Folker	26849	Filsum-Ammersum	Rosemarie 29	Sievert	25	12.588	3,64	458	3,23	406	864
127.	Lenz, Ingo	26639	Wiesmoor-Mullberg	350	Elto	32	11.359	4,04	459	3,57	405	864
128.	Buhr GbR, Hans-Theo und Thomas	26689	Apen-Tange	819		26	11.006	4,24	467	3,61	397	864
129.	Saathoff und Andreessen GbR	26605	Aurich-Schirum	Austria 27	Acme RF	27	11.327	4,13	468	3,50	396	864
130.	Hinrichs, Habbe	26629	Großefehn-Strackholt	570	Applejax	25	11.479	4,12	473	3,41	391	864
131.	Reents, Carsten	26419	Schortens-Moorsum	846	Bianco	25	10.557	4,68	494	3,50	370	864
132.	Feldhof Garrelts GbR	26849	Filsum	Zaida 880	Elsass	38	11.577	3,80	440	3,65	423	863
133.	Borchers, Jann	26759	Hinte-Suurhusen	Loreen 49	Schiller	27	12.342	3,82	472	3,17	391	863
134.	Harms GbR, Thorsten	26446	Friedeburg-Dose	68	Reuter	33	10.448	4,81	503	3,45	360	863
135.	Ulken, Henning	26655	Westerstede-Lindern	369	Bube	28	11.909	3,81	454	3,43	408	862
136.	Feldhof Garrelts GbR	26849	Filsum	Franziska 16	Enforcer	24	10.897	4,32	471	3,58	390	861
137.	Lenz, Ingo	26639	Wiesmoor-Mullberg	223	Bartus	26	12.956	3,35	434	3,29	426	860
138.	Follrichs, Hans-Hermann	26817	Rhauderfehn-Schatteburg	Banane 215	Enzian	29	11.288	3,92	442	3,70	418	860
139.	Schmidt, Joachim	26835	Hesel-Schwerisdorf	Blinde 89	Ladd P	28	11.474	4,05	465	3,44	395	860
140.	Groeneveld, Ihno	26725	Emden-Uphusen	Almchen 81	Monitor	26	12.093	3,89	470	3,23	390	860
141.	Beyer GbR	26817	Rhauderfehn-Holte	148		32	10.963	4,31	472	3,54	388	860
142.	Baack, Weert	26427	Stedesdorf-Insenhausen	23833	Everest	28	11.164	4,37	488	3,33	372	860
143.	Oltmanns, Gabriele	26553	Dornum-Schwittersum	216	Sidane	25	12.568	3,33	418	3,51	441	859
144.	Oltmanns, Gabriele	26553	Dornum-Schwittersum	113	Sidane	25	13.454	3,22	433	3,17	426	859
145.	Reil, Hartmut	26689	Apen-Nordloh	Rabea 325	Eragon	25	12.589	3,62	456	3,20	403	859
146.	Meyer GbR, Andreas und Hilmer	26835	Holtland	Dunja 65	Mogul	24	11.070	4,21	466	3,55	393	859
147.	Strömer, Enno	26427	Stedesdorf	Sabine 516	Beacon	29	11.810	4,01	473	3,27	386	859
148.	Dirksen, Fokke	26427	Stedesdorf-Thunum	Beria 478	Tomahawk	30	10.181	4,71	480	3,72	379	859
149.	Oltmanns, Gabriele	26553	Dornum-Schwittersum	20	Folker	27	12.736	3,52	448	3,22	410	858
150.	Müller GbR, Jürgen und Renate	26605	Aurich-Rahe	59	Belgrad	26	12.158	3,74	455	3,31	403	858
151.	Brake, Nikolaus	26817	Rhauderfehn-Burlage	Blacky 49	Mohn	34	11.505	4,03	464	3,42	394	858
152.	Oltmanns, Gabriele	26553	Dornum-Schwittersum	133	Bube	29	11.508	4,10	472	3,35	386	858
153.	Schemering, Heino	26434	Wangerland-Gr.Strückhausen	Piana 1532	Enzian	27	10.433	4,58	478	3,63	379	857
154.	Kruse, Astrid u. Martin	26345	Bockhorn-Grabstede	Diebin 126	Duke	24	10.725	4,48	481	3,51	376	857
155.	Duin, Heiko	26835	Hesel-Hasselt	Malve 66	Levin	33	11.020	4,39	484	3,38	373	857
156.	Hagena, Karsten	26736	Krummhörn-Grimersum	982	Bube	25	12.277	3,68	452	3,29	404	856
157.	Feldhof Garrelts GbR	26849	Filsum	Ricke 3	Gregor	25	11.278	4,12	465	3,47	391	856
158.	Baack, Weert	26427	Stedesdorf-Insenhausen	23826	Embassy	26	12.398	3,82	473	3,09	383	856
159.	Bauer, Ingo	26736	Krummhörn-Manslagt	Mata 70	Short Cut	39	10.351	4,58	474	3,69	382	856
160.	Frühling, Stefan	26847	Detern-Amdorf	Kana 45	Gabino	27	10.500	4,58	481	3,57	375	856
161.	Oltmanns, Gabriele	26553	Dornum-Schwittersum	13	Bube	25	12.671	3,46	438	3,29	417	855
162.	Oltmanns, Gabriele	26553	Dornum-Schwittersum	49	Folker	27	11.657	3,84	448	3,49	407	855
163.	Caspers Milch Frank Caspers	26689	Apen-Tange	Lesä 1713	Dozz	25	11.316	4,02	455	3,53	400	855
164.	Boerma, Johann	26506	Norden-Westermarsch	Mani 66	Enzian	32	10.154	4,50	457	3,92	398	855
165.	Specht GbR, Jürgen und Herma	26849	Filsum-Stallbrüggerfeld	92	Mozart	32	11.081	4,14	459	3,57	396	855

## Die höchsten Färsenleistungen (Region Friesland)

Nr.	Besitzer	PLZ	Ort	Kuh	Vater	EKA	Milch kg	Fett %	Fett kg	Eiw.%	Eiw.kg	F+E kg
<b>rangiert nach Fett+Eiweiß kg</b>												
166.	Smidt, Wiard	26736	Krummhörn-Hamswehrum	Blumenfee 215	Ajax	28	11.667	4,11	479	3,22	376	855
167.	Nee GbR, K.u.K.	26871	Papenburg	114	Banesto	28	12.969	3,35	434	3,24	420	854
168.	Hots GbR, Heino Sigrid u.Holger	26655	Westerstede-Petersfeld	Jolie 624	Gandolf	31	10.326	4,41	455	3,86	399	854
169.	Hinrichs, Udo	26409	Wittmund-Tjüchen	Belinda 16	Iowa	30	11.343	4,22	479	3,31	375	854
170.	Jabben, Uwe	26434	Wangerland-Bassens	Inderin 529	Bube	24	13.671	2,98	407	3,26	446	853
171.	Reil, Hartmut	26689	Apen-Nordloh	Rina 306	Enzian	25	11.959	3,66	438	3,47	415	853
172.	Harries, Dieter	26188	Edeweicht-Husbäke	334		38	12.107	3,57	432	3,47	420	852
173.	Buhr GbR, Hans-Theo und Thomas	26689	Apen-Tange	811		27	11.943	3,76	449	3,37	403	852
174.	Boerma, Johann	26506	Norden-Westermarsch	Milli 79	Enzian	27	9.895	4,68	463	3,93	389	852
175.	Onken GbR, Onke + Renke	26409	Wittmund-Ardorf	Ivana 5	Belgrad	27	11.916	3,92	467	3,23	385	852
176.	Steenblock GbR	26831	Bunde-Dollart	Danni 187	Demol	24	11.434	4,19	479	3,26	373	852
177.	Oltmanns, Gabriele	26553	Dornum-Schwittersum	138	Goldday	26	12.079	3,82	461	3,23	390	851
178.	Frühling, Stefan	26847	Detern-Amdorf	Kappe 81	Guarini	27	9.584	4,95	474	3,93	377	851
179.	Thye, Eckhard	26655	Westerstede-Linswege	Xandra 237	Hutera	25	10.323	4,60	475	3,64	376	851
180.	Bontjer, Gerold	26629	Großefehn-Bagband	Elste 115	Midlum	24	10.597	4,71	499	3,32	352	851
181.	Hinrichs GbR, Folkmar & Marion	26847	Detern-Neuburg	103	Garrelt	27	12.034	3,56	428	3,51	422	850
182.	Schulte GbR, L.und H.	26810	Westoverledingen-Folmhusen	Marin	Lonell	33	12.630	3,52	445	3,21	405	850
183.	Oltmanns, Gabriele	26553	Dornum-Schwittersum	285	Goldday	28	12.089	3,72	450	3,31	400	850
184.	Weers, Folkmar	26670	Uplengen-Remels	Hana 14	ALH Duke	32	11.806	3,81	450	3,39	400	850
185.	Mammen, Andreas	26409	Wittmund-Hattersum	683	AltaFresco	30	10.896	4,19	457	3,61	393	850
186.	Oltmanns, Gabriele	26553	Dornum-Schwittersum	101	Lodan	27	10.346	4,43	458	3,79	392	850
187.	Oltmanns, Gabriele	26553	Dornum-Schwittersum	108	Gandolf	28	11.609	3,95	459	3,37	391	850
188.	Lenz, Ingo	26639	Wiesmoor-Mullberg	356	Willi	28	10.746	4,30	462	3,61	388	850
189.	Oltmanns, Gabriele	26553	Dornum-Schwittersum	24	Belgrad	26	10.345	4,58	474	3,63	376	850
190.	Janssen, Heiner	26831	Bunde-Boen	Hella 44	Bube	33	10.925	4,50	492	3,28	358	850
191.	Busma, Reiner	26419	Schortens-Klein Westerhausen	Freda 9	Goslar	29	11.687	3,50	409	3,76	440	849
192.	Alter GbR	26553	Dornum-Westeraccum	Mary 957	Enzian	28	10.787	4,08	440	3,79	409	849
193.	Oltmanns, Gabriele	26553	Dornum-Schwittersum	236	Levin	26	10.881	4,32	470	3,48	379	849
194.	Caspers Milch Frank Caspers	26689	Apen-Tange	Natja 1706	Elko	26	12.034	3,50	421	3,55	427	848
195.	Jabben, Uwe	26434	Wangerland-Bassens	Isaria 530	Bube	27	11.291	3,93	444	3,58	404	848
196.	Lenz, Ingo	26639	Wiesmoor-Mullberg	375	Elbing	30	12.299	3,62	445	3,28	403	848
197.	Doden GbR	26434	Wangerland-Tengshausen	Hermada 422	Big Point	33	11.819	3,77	446	3,40	402	848
198.	Doden GbR	26434	Wangerland-Tengshausen	Minke 401	Bube	31	11.716	3,93	461	3,30	387	848
199.	Nustede, Klaus	26203	Wardenburg-Harbern	74	Biarritz	28	11.581	3,98	461	3,34	387	848
200.	Post Milchhof GbR	26670	Uplengen-Klein Oldendorf	Laura 174	Erdal	25	11.055	4,18	462	3,49	386	848
201.	Strömer, Enno	26427	Stedesdorf	Hansi 448	Levin	24	11.351	4,25	482	3,22	366	848
202.	Baack, Weert	26427	Stedesdorf-Insenshausen	23847	AltaHitman	27	12.447	3,45	429	3,36	418	847
203.	Bakker GbR, Jan und Sjaak	26632	Ihlow-Westerende-Holzloog	Swartje 176	Elsass	34	11.636	3,77	439	3,51	408	847
204.	Berends GbR	26689	Apen-Nordloh	167	Georg	28	11.105	3,98	442	3,65	405	847
205.	Feldhof Garrelts GbR	26849	Filsum	Enda 993	Baltimor	23	11.570	3,99	462	3,33	385	847
206.	Peters, Jörn	26427	Stedesdorf-Hof Neu-Cabans	Monike 32	Golf	27	11.564	4,00	462	3,33	385	847
207.	Eilers GbR	26340	Zetel-Neuenburg	188		34	11.162	4,15	463	3,44	384	847
208.	Auts, Joachim	26632	Ihlow-Westerende-Holzloog	Selly 95	Short Cut	31	11.075	4,29	475	3,36	372	847
209.	Gronewold, Hinrikus	26629	Großefehn-Timmel	Victoria 26	Daryl	25	10.649	4,47	476	3,48	371	847
210.	Lenz, Ingo	26639	Wiesmoor-Mullberg	923	Bartus	27	11.863	3,81	452	3,32	394	846
211.	Gronewold, Heiko	26632	Ihlow-Ostersander	Summa 57		29	11.395	3,99	455	3,43	391	846
212.	Alter GbR	26553	Dornum-Westeraccum	Marika 136	Belgrad	29	11.114	4,12	458	3,49	388	846
213.	Frühling, Stefan	26847	Detern-Amdorf	Kanone 69	Guarini	32	10.207	4,62	472	3,66	374	846
214.	Buhr GbR, Hans-Theo und Thomas	26689	Apen-Tange	870	Super	25	10.916	4,15	453	3,59	392	845
215.	Frühling, Stefan	26847	Detern-Amdorf	Kamin 10	Gabino	27	9.951	4,67	465	3,82	380	845
216.	Bogena, Wolfgang	26506	Norden-Neuwesteel	Anni 129	Goldday	27	10.906	4,30	469	3,45	376	845
217.	Kuennen, Karl-Heinz	26897	Bockhorst	Tina	Eragon	30	10.406	4,55	473	3,57	372	845
218.	Siuts, Simon	26409	Wittmund-Asel	Lindau 13	Gerald	27	10.536	4,51	475	3,51	370	845
219.	Delger GbR, Jan und Konrad	26689	Apen-Nordloh	Mika 346	Belgrad	28	9.609	5,12	492	3,67	353	845
220.	Ippen, Franz	26529	Uppgant-Schott	Mairose 108	Suran	24	11.357	3,88	441	3,55	403	844



## Die höchsten Färsenleistungen (Region Friesland)

Nr.	Besitzer	PLZ	Ort	Kuh	Vater	EKA	Milch kg	Fett %	Fett kg	Eiw.%	Eiw.kg	F+E kg
<b>rangiert nach Fett+Eiweiß kg</b>												
221.	Grünefeld-Holsteins GbR	26817	Rhauderfehn-Backemoor	Andrea	Schiller	26	12.427	3,65	453	3,15	391	844
222.	Alter GbR	26553	Dornum-Westeraccum	Lemone 977	Bube	36	11.220	4,07	457	3,45	387	844
223.	Buhr GbR, Hans-Theo und Thomas	26689	Apen-Tange	735	Eden	26	11.053	3,94	435	3,69	408	843
224.	Kleemann GbR, Jakob und Eric	26524	Lütetsburg	Willow 400	Enzian	23	11.277	4,08	460	3,40	383	843
225.	Grünefeld-Holsteins GbR	26817	Rhauderfehn-Backemoor	Dorffee	Sudan	31	11.333	4,09	463	3,35	380	843
226.	van Lengen, Heino	26845	Nortmoor	Fenta 514	Goldday	30	11.858	3,91	464	3,20	379	843
227.	Schulte, Eike	26847	Detern-Neuburg	Almkind 30	Warner	28	11.555	4,13	477	3,17	366	843
228.	Reents, Carsten	26419	Schortens-Moorsum	851	Short Cut	31	10.400	4,65	484	3,45	359	843
229.	Caspers Milch Frank Caspers	26689	Apen-Tange	1869	Dacor	23	12.291	3,45	424	3,40	418	842
230.	Voshaar, Gerardus Oude	26639	Wiesmoor	Antika 143	Everest	28	11.395	3,86	440	3,53	402	842
231.	Oorlog GbR	26817	Rhauderfehn-Klostermoor	Imke 92	Neymar	26	13.165	3,36	443	3,03	399	842
232.	Feldhof Garrelts GbR	26849	Filsum	Alena 941	Swordfish	28	11.267	4,14	466	3,34	376	842
233.	De Leeuw GbR	26340	Zetel-Zetelermarsch	34	Climax 2	29	10.404	4,48	466	3,61	376	842
234.	Saathoff, Eckhard	26632	Ihlow-Westerende-Holzloog	Dolli 10	Warner	31	11.172	4,22	472	3,31	370	842
235.	Borchers, Jann	26759	Hinte-Suurhusen	Dota 79	Enzian	28	11.537	3,70	427	3,59	414	841
236.	Gnieser GbR, Dirk und Ines	26188	Edeweicht-Wittenriede	Biene 30	Snake Red	29	11.992	3,69	442	3,33	399	841
237.	Oltmanns, Gabriele	26553	Dornum-Schwittersum	75	Georg	26	12.139	3,65	443	3,28	398	841
238.	Buhr GbR, Hans-Theo und Thomas	26689	Apen-Tange	817		26	11.469	3,89	446	3,44	395	841
239.	Hasselder, Renke	26689	Apen-Tange	Amrei	Demol	31	9.690	4,79	464	3,89	377	841
240.	Krause, Jörn	26188	Edeweicht-Wittenberge	Elsie	Everest	31	10.850	4,33	470	3,42	371	841
241.	Beyer GbR	26817	Rhauderfehn-Holte	141	Bangard	27	9.890	4,83	478	3,67	363	841
242.	Buhr GbR, Hans-Theo und Thomas	26689	Apen-Tange	757	Model	26	10.832	3,85	417	3,91	423	840
243.	Gronewold, Hinrikus	26629	Großefehn-Timmel	Rebecca 31	Mincio	26	12.436	3,43	427	3,32	413	840
244.	Lenz, Ingo	26639	Wiesmoor-Mullberg	2	Bartus	29	12.240	3,52	431	3,34	409	840
245.	Tjaden, Detlef	26629	Großefehn-Wrisse	Claire 130	Schiller	23	12.366	3,49	432	3,30	408	840
246.	Eilers GbR	26340	Zetel-Neuenburg	102	Günther	31	10.808	4,13	446	3,65	394	840
247.	Frühling, Stefan	26847	Detern-Amdorf	Lena 75	Garrelt	33	10.197	4,54	463	3,70	377	840
248.	Smidt, Wiard	26736	Krummhörn-Hamswehrum	Coco 239	Moonboy	25	11.501	4,09	470	3,22	370	840
249.	Eilers, Bernd	26345	Bockhorn-Breddehorn	Barte 198	Godewind	28	11.354	4,14	470	3,26	370	840
250.	Gerriets, Gerriet	26434	Wangerland	Teetje 38	Bube	28	13.564	3,21	436	2,97	403	839
251.	Tannen, Rainer	26427	Stedesdorf-Thunum	83	Elko	35	11.123	4,14	460	3,41	379	839
252.	Eilers GbR	26340	Zetel-Neuenburg	254		29	11.771	3,93	463	3,19	376	839
253.	Duin, Heiko	26835	Hesel-Hasselt	Brigitte 98	Detlef	30	11.690	4,01	469	3,17	370	839
254.	Renken, Eckhard	26446	Friedeburg-Marx Streek	Enni 34	Ranger WWS	24	10.620	4,65	494	3,25	345	839
255.	Rahmann, Volker	26409	Wittmund-Heglitz	Tobine	Balisto	26	11.867	3,48	413	3,58	425	838
256.	Janssen GbR, Eilt und Uwe	26607	Aurich-Ogenbargen	Lara 146	Iowa	26	11.972	3,75	449	3,25	389	838
257.	Paschke, Frank	26556	Westerholt-Willmsfeld	135	AltaAlpha	24	11.654	3,85	449	3,34	389	838
258.	Janssen, Martin	26810	Westoverledingen-Völlen	102		28	11.853	3,55	421	3,51	416	837
259.	Groeneveld, Ihno	26725	Emden-Uphusen	Maifee 37	Letter	24	10.859	4,03	438	3,67	399	837
260.	Bruns GbR, Heinz und Frank	26607	Aurich-Middels-Westerloog	13716	Enzian	32	10.839	4,13	448	3,59	389	837
261.	Tammen, Johann	26446	Friedeburg-Wiesedermeer	Karstin 822	Doorman	27	11.065	4,07	450	3,50	387	837
262.	Hof Schweneker GbR	26689	Apen-Winkel	Girl 27	Boss	34	11.059	4,15	459	3,42	378	837
263.	Peters, Jörn	26427	Stedesdorf-Hof Neu-Cabans	Antja 78	Demol	25	9.570	4,88	467	3,87	370	837
264.	Groeneveld, Ihno	26725	Emden-Uphusen	Jani 31	Letter	24	11.831	3,52	416	3,55	420	836
265.	Jabben, Uwe	26434	Wangerland-Bassens	Sense 526	Bube	24	9.870	4,68	462	3,78	373	835
266.	Harries, Dieter	26188	Edeweicht-Husbäke	113		27	10.556	4,39	463	3,52	372	835
267.	Burchards, Jürgen	26409	Wittmund-Greehoern	Falada 500	Enzian	30	9.262	5,03	466	3,98	369	835
268.	Schmidt, Hans-Jürgen	26632	Ihlow-Ludwigsdorf	Amona	Schiller	26	13.778	3,14	432	2,92	402	834
269.	Alter GbR	26553	Dornum-Westeraccum	58	Georg	34	11.516	3,83	441	3,41	393	834
270.	Gerdes, Gerno	26689	Apen-Tange	Firme 124	Sieben	25	11.167	3,96	442	3,51	392	834
271.	Müller GbR, Jürgen und Renate	26605	Aurich-Rahe	82	Enzian	27	11.246	3,97	447	3,44	387	834
272.	Ehmen, Hans-Hermann	26446	Friedeburg-Upschoert	Andrea 155	Bube	27	11.117	4,11	457	3,39	377	834
273.	Reil, Karl	26689	Apen-Nordloh	Igel 9		37	9.575	4,92	471	3,79	363	834
274.	Hanneken, Gerhard	26897	Bockhorst	Hedina 618	Bube	26	12.311	3,52	433	3,25	400	833
275.	Buhr GbR, Hans-Theo und Thomas	26689	Apen-Tange	751	Model	27	11.499	3,79	436	3,45	397	833

## Die höchsten Färsenleistungen (Region Friesland)

Nr.	Besitzer	PLZ	Ort	Kuh	Vater	EKA	Milch kg	Fett %	Fett kg	Eiw.%	Eiw.kg	F+E kg
<b>rangiert nach Fett+Eiweiß kg</b>												
276.	Kuhlmann, Hans D.u. Hilke	26345	Bockhorn-Grabstede	129	Bube	34	11.780	3,79	446	3,29	387	833
277.	Osterkamp, Günter	26427	Dunum-Brill	Huberta 155	Everest	30	10.006	4,48	448	3,85	385	833
278.	Strömer, Enno	26427	Stedesdorf	Beryl 504	Sallas	24	11.667	3,91	456	3,23	377	833
279.	Frühling, Stefan	26847	Detern-Amdorf	Tenja 25	Garrelt	29	10.010	4,59	459	3,74	374	833
280.	Mammen, Andreas	26409	Wittmund-Hattersum	745	Lanon	25	9.243	5,06	468	3,95	365	833
281.	Duin GbR	26835	Hesel-Hasselt	Felda 160	Schiller	28	12.807	3,26	418	3,23	414	832
282.	Oltmanns, Gabriele	26553	Dornum-Schwittersum	119	Georg	28	12.353	3,44	425	3,29	407	832
283.	Hellmers, Andreas	26847	Detern-Ostbarge	766	RZHAfelay	26	12.119	3,53	428	3,33	404	832
284.	Bödeker GbR	26810	Westoverledingen-Grosswolde	96	Folker	29	10.442	4,12	430	3,85	402	832
285.	Lenz, Ingo	26639	Wiesmoor-Mullberg	24	Elto	30	11.179	3,86	432	3,58	400	832
286.	Kuhlmann, Hans D.u. Hilke	26345	Bockhorn-Grabstede	2	Sievert	32	11.575	3,80	440	3,39	392	832
287.	Schulte, Aiko	26817	Rhauderfehn-Schatteburg Backemoor	Primel 405	Malfina	34	10.330	4,31	445	3,75	387	832
288.	Renken GbR	26845	Nortmoor	Wilma 75	Georg	28	10.097	4,56	460	3,68	372	832
289.	Post, Reinhard	26835	Schwerinsdorf	Tulpe 51	Sudan	27	10.961	4,27	468	3,32	364	832
290.	Schmidt, Klaus	26670	Uplengen-Nordgeorgsfehn	122		26	12.988	3,13	407	3,26	424	831
291.	Lange GbR, Carl-Hermann	26434	Wangerland-Gross-Rhaude	156		31	12.088	3,38	408	3,50	423	831
292.	Meinjohanns GbR, Heiko und Jörg	26340	Zetel-Spolsen	518	Bube	26	11.688	3,76	440	3,35	391	831
293.	Borchers, Jann	26759	Hinte-Suurhusen	Helene 50	Brakos	29	11.033	4,04	446	3,49	385	831
294.	Caspers Milch Frank Caspers	26689	Apen-Tange	1821		24	11.022	4,05	446	3,49	385	831
295.	Osterkamp, Günter	26427	Dunum-Brill	Silke 153	Admiral	32	10.531	4,31	454	3,58	377	831
296.	Reil, Hartmut	26689	Apen-Nordloh	Inra 338	Short Cut	25	12.219	3,72	455	3,08	376	831
297.	Loening, Bernd	26689	Apen-Godensholt	Ouvetuere 11	Everest	26	11.057	4,15	459	3,36	372	831
298.	Steenblock GbR	26831	Bunde-Dollart	Jupita 196	Belgrad	24	11.375	4,04	460	3,26	371	831
299.	Bohlsen GbR	26847	Detern-Barge	Kornelia 141	Dastin	27	10.606	4,34	460	3,50	371	831
300.	Steenblock GbR	26831	Bunde-Dollart	47	Eragon	23	11.406	4,06	463	3,23	368	831
301.	Hanneken, Gerhard	26897	Bockhorst	Elba 620	Bube	33	11.247	4,24	477	3,15	354	831
302.	Bohlen, Rindert	26629	Großefehn-Bagband	764		34	11.191	4,00	448	3,41	382	830
303.	Stulken, Rainer	26655	Westerstede-Tarborg	Weser 281	Godewind	30	11.714	3,90	457	3,18	373	830
304.	Rahmann, Volker	26409	Wittmund-Heglitz	Tamara	One-Red	28	11.077	4,13	457	3,37	373	830
305.	Oltmanns, Gabriele	26553	Dornum-Schwittersum	231	Georg	26	10.402	4,42	460	3,56	370	830
306.	Oorlog GbR	26817	Rhauderfehn-Klostermoor	Jolly 22	Lennon	25	10.591	4,42	468	3,42	362	830
307.	Frerichs GbR, Hartmut und Christine	26409	Wittmund-Hoheberg	Kordel 93	Stabil	29	10.787	4,36	470	3,34	360	830
308.	Grünefeld-Holsteins GbR	26817	Rhauderfehn-Backemoor	Dories	Merde	26	12.285	3,47	426	3,28	403	829
309.	Dembeck, Michael	26723	Emden-Larrelt	Ella 34	Enzian	31	10.152	4,51	458	3,65	371	829
310.	Mammen, Andreas	26409	Wittmund-Hattersum	310	Jan	28	11.050	4,23	467	3,28	362	829
311.	Harms GbR, Thorsten	26446	Friedeburg-Dose	72	Jardin	32	9.768	4,82	471	3,67	358	829
312.	Duin GbR	26835	Hesel-Hasselt	Leska 116	Demol	25	10.456	4,55	476	3,38	353	829
313.	Hellmers, Andreas	26847	Detern-Ostbarge	700	Erskine	27	10.273	4,70	483	3,37	346	829
314.	Eilers GbR	26340	Zetel-Neuenburg	260		30	13.110	3,22	422	3,10	406	828
315.	Eilers GbR	26340	Zetel-Neuenburg	121		35	11.016	3,95	435	3,57	393	828
316.	Duin GbR	26835	Hesel-Hasselt	Askona 120	Enzian	27	11.457	3,88	445	3,34	383	828
317.	Steenblock GbR	26831	Bunde-Dollart	Ulla 140	Everest	27	12.275	3,67	451	3,07	377	828
318.	Tjaden, Detlef	26629	Großefehn-Wrisse	Mopsi 54	Bube	26	11.771	3,84	452	3,19	376	828
319.	Reil, Karl	26689	Apen-Nordloh	Hirte 25	Mertin	32	9.770	4,64	453	3,84	375	828
320.	Kaper GbR	26316	Varel-Tange	Paulette 43	Jardin	31	11.880	3,48	414	3,48	413	827
321.	Busma, Reiner	26419	Schortens-Klein Westerhausen	Heli 60	Gandolf	29	11.002	3,90	429	3,62	398	827
322.	Hoppe GbR	26903	Surwold	Pinky 119	Log-In	33	10.346	4,25	440	3,74	387	827
323.	Weers, Folkmar	26670	Uplengen-Remels	Drina 99	Kahuna	31	11.252	4,02	452	3,33	375	827
324.	Griese, Karl	26446	Friedeburg-Bentstreek	Agate 138	Arko	26	11.156	4,13	461	3,28	366	827
325.	De Leeuw GbR	26340	Zetel-Zetelermarsch	8	Climax 2	29	10.011	4,61	462	3,65	365	827
326.	Specht GbR, Jürgen und Herma	26849	Filsu-Stallbrüggerfeld	14	Mozart	24	10.108	4,61	466	3,57	361	827
327.	Halen, Carl-Dieter	26532	Großheide	Erde 136	Bube	33	9.623	5,08	489	3,51	338	827
328.	Christians, Enno	26409	Wittmund-Eggelingen	Jenna 118	Garrelt	38	11.589	3,68	426	3,45	400	826
329.	Caspers Milch Frank Caspers	26689	Apen-Tange	1838	Everest	34	10.950	3,91	428	3,63	398	826
330.	Oltmanns, Gabriele	26553	Dornum-Schwittersum	Flamme 233	Bube	25	10.917	4,13	451	3,44	375	826

## Die höchsten Färsenleistungen (Region Friesland)

Nr.	Besitzer	PLZ	Ort	Kuh	Vater	EKA	Milch kg	Fett %	Fett kg	Eiw.%	Eiw.kg	F+E kg
<b>rangiert nach Fett+Eiweiß kg</b>												
331.	Henkel, Jan-Christoph	26607	Aurich-Pfalzdorf	Amara 10	Dacor	37	12.571	3,05	384	3,51	441	825
332.	Oltmanns, Gabriele	26553	Dornum-Schwittersum	83	Godewind	26	12.260	3,46	424	3,27	401	825
333.	Hinrichs, Michael	26689	Apen-Winkel	Schneerose 37	Vantey	28	11.048	3,96	437	3,51	388	825
334.	Ohmstede, Armin	26345	Bockhorn-Grabstedefeld	39	Levin	34	9.810	4,68	459	3,73	366	825
335.	Heymann, Lisa	26670	Uplengen-Jüiberde	831	Gandolf	26	9.562	4,85	464	3,78	361	825
336.	Feldhof Garrelts GbR	26849	Filsum	Relia 2	Gregor	25	11.748	3,61	424	3,40	400	824
337.	Gerdes, Gerno	26689	Apen-Tange	Fleissige 118	VR Cigar	27	10.654	4,08	435	3,65	389	824
338.	van Zuilen, Marcel	26831	Bunde-Wymeer	Ravenna 516	Casey P	30	10.557	4,15	438	3,66	386	824
339.	Rösingh GbR	26844	Jemgum-Holtgaste	551	Everest	29	11.576	3,81	441	3,31	383	824
340.	Oltmanns, Gabriele	26553	Dornum-Schwittersum	73	Georg	27	10.856	4,10	445	3,49	379	824
341.	Schulte, Friedhelm	26849	Filsum	122	Elsass	28	10.726	4,25	456	3,43	368	824
342.	Tammen, Johann	26446	Friedeburg-Wiesedermeer	304	Lanyard	29	10.241	4,49	460	3,55	364	824
343.	Mammen, Andreas	26409	Wittmund-Hattersum	401	Wiseman	29	9.674	4,92	476	3,60	348	824
344.	Van Gijssel GbR	26632	Ihlow-Ludwigsdorf	38	AltaEiffel	31	12.129	3,50	424	3,29	399	823
345.	Schröder, Jan Friedrich	26553	Dornum-Dornumersiel	Ammelie 354	Superstar	27	11.536	3,69	426	3,44	397	823
346.	Hasselder, Renke	26689	Apen-Tange		Hutera	29	11.221	3,83	430	3,50	393	823
347.	Reil, Hartmut	26689	Apen-Nordloh	Istra 331	Bookem	27	11.448	3,88	444	3,31	379	823
348.	Wünsche, Fritz	26446	Friedeburg-Bentstreek	Bodine 92	VH Booth	28	11.182	3,97	444	3,39	379	823
349.	Smidt, Wiard	26736	Krummhörn-Hamswehrum	Fenna 180	Nolde	26	11.197	4,08	457	3,27	366	823
350.	Baack, Weert	26427	Stedesdorf-Insenshausen	23830	Embassy	27	12.554	3,66	460	2,89	363	823
351.	Oorlog GbR	26817	Rhauderfehn-Klostermoor	Mayo 81	Enzian	25	11.229	3,71	417	3,61	405	822
352.	Bünjer, Jörn	26670	Uplengen-Selverde	68	Wyman	28	10.822	4,01	434	3,59	388	822
353.	Berends GbR	26689	Apen-Nordloh	Schnute 185	Bube	27	11.656	3,83	447	3,22	375	822
354.	Sandersfeld, Gerold	26835	Schwerinsdorf	Tamara 516	Everest	25	9.662	4,63	447	3,88	375	822
355.	Collmann, Ralf	26849	Filsum	Yanka 62	Big Point	33	10.314	4,43	457	3,54	365	822
356.	Heeren, Andreas	26810	Westoverledingen-Steenfelde	Aaltje 77	Enzian	27	10.520	4,48	471	3,34	351	822



# RAIFFEISEN EMS-VECHTE

Warengeschäft der Raiffeisenbank Emsland-Mitte eG

**Immer für Sie unterwegs...  
... wir bleiben für Sie auf dem Laufenden!**



**EMSKRAFT**  
Qualitätsfutter

Klein Berßen: 0 59 65 / 94 03-0  
Laar: 0 59 47 / 75-0

**GRENZLAND**  
**RINGFUTTER**



## Die höchsten Lebensleistungen (Region Friesland)

Nr.	Besitzer	PLZ	Ort	Kuh	Vater	Abk	Milch kg	Fett %	Fett kg	Eiw.%	Eiw.kg	F+E kg
<b>rangiert nach Gesamtmilchmenge</b>												
1.	Grünefeld-Holsteins GbR	26817	Rhauderfehn-Backemoor	Dorina	Heldostar	14	190.261	4,37	8309	3,43	6530	14839
2.	Janssen GbR, Eilt und Uwe	26607	Aurich-Ogenbargen	Agela 127	Don Juan	12	162.470	3,88	6297	3,14	5096	11393
3.	Grünefeld-Holsteins GbR	26817	Rhauderfehn-Backemoor	Deri	Outside	11	157.629	3,81	6010	3,06	4822	10832
4.	Ohling GbR, Enno und Etta	26802	Moormerland-Veenhusen	Hildegard 32	Ludger	14	155.046	3,87	5998	3,32	5152	11150
5.	Meinders, Meenhard	26831	Bunde-Wymeer	Mareike 16	Cord	11	154.542	4,02	6219	3,30	5104	11323
6.	Grünefeld-Holsteins GbR	26817	Rhauderfehn-Backemoor	+ Dosta	Joker	11	153.640	3,88	5962	3,43	5273	11235
7.	Jeddeloh, Gerold	26203	Wardenburg-Harbern II	+ Hova 14	Lentini RF	12	153.350	3,80	5831	3,26	5005	10836
8.	Flitz, Gerhard	26670	Uplengen-Kleinsander	Elane 56	Lentini RF	12	152.869	3,65	5574	3,43	5237	10811
9.	Schoeningh-Buschhaus	26529	Uppgant-Schott-Buschhaus	+ Altrud 178	Prater	14	146.149	4,21	6158	3,26	4764	10922
10.	H2M Agrar GmbH	26723	Emden-Rysum	Antara 244	Starleader	12	145.535	3,63	5283	3,34	4861	10144
11.	Gerdas und Kleemann GbR	26452	Sande	49	Bretone	8	145.440	3,75	5447	3,09	4498	9945
12.	Martens GbR	26847	Detern-Barge	+ Oline 67	Lentini RF	12	145.209	3,82	5554	3,31	4803	10357
13.	Schulte, Ludwig	26810	Westoverledingen-Breinermoor	Friese 14	Laudan	8	144.170	3,84	5543	3,37	4852	10395
14.	Steenblock GbR	26831	Bunde-Dollart	Jette 100	Adel	14	143.272	4,35	6228	3,23	4631	10859
15.	Brueling, Hans-Joachim	26506	Norden-Nadörst	Kora 20	Lentini RF	13	141.729	3,85	5458	3,20	4538	9996
16.	Tammen, Renke	26632	Ihlow-Simonswolde	+ Sanka 116	Lentini RF	12	141.646	3,60	5096	3,27	4630	9726
17.	Rull, Hartmut	26723	Emden-Wybelsum	Galante 33	Louvre s	10	141.468	3,90	5519	3,37	4764	10283
18.	Wiemers, Helge	26446	Friedeburg-Abickhufe	Helga 4	Ford II	9	139.927	3,90	5452	3,27	4575	10027
19.	Juilfs GbR	26441	Jever-Clevers	Gibraltar 39	Tarock	13	139.667	3,96	5532	3,10	4326	9858
20.	Specht GbR, Jürgen und Herma	26849	Filsum-Stallbrüggerfeld	20	Lynch	11	138.104	4,35	6014	3,34	4612	10626
21.	Behrends, Hermann	26446	Friedeburg-Hesel	+ Almada 28	Jim	10	137.711	3,56	4897	3,12	4293	9190
22.	Bauer, Ingo	26736	Krummhörn-Manslagt	+ Dollita 6	Prater	13	137.552	3,96	5453	3,08	4242	9695
23.	Baumann GbR	26427	Esens-Oldendorf	Melona 2	Minister	9	137.061	3,76	5157	3,14	4310	9467
24.	Hollmann GbR, Renke und Enno	26160	Bad Zwischenahn-Helle	Eli 323	Classic PS	9	136.473	3,55	4842	3,37	4603	9445
25.	Barth, Enno	26632	Ihlow-Simonswolde	Adri 85	Leo	12	136.300	3,95	5378	3,27	4460	9838
26.	Zimmermann, Johann	26639	Wiesmoor-Zwischenbergen	Dunka 303	Radius	10	136.241	3,74	5092	3,13	4260	9352
27.	Kleemann GbR, Jakob und Eric	26524	Lütetsburg	+ Hyazinthe 226	Rudolph	10	136.108	4,04	5492	3,18	4322	9814
28.	Kampen, Klaas B.	26524	Hage-Hagerwilde	Monita	Starleader	10	136.006	4,27	5806	3,09	4201	10007
29.	Rijpa GbR, Jan und Betsy	26409	Wittmund-Klein Warfen	Brigitte 399	Lentini RF	12	135.126	3,82	5161	3,46	4679	9840
30.	Schulte, Ludwig	26810	Westoverledingen-Breinermoor	+ Nordstern 45	Levin	12	135.054	4,00	5399	3,44	4644	10043
31.	Hinrichs, Hermann	26427	Werdum-Nordwerdum	66	Eskimo	10	135.008	3,58	4835	3,22	4352	9187
32.	Hetzke, Wolfgang u. Rainer	26524	Lütetsburg	Landmädel 73	Lentini RF	11	134.705	4,27	5752	3,32	4470	10222
33.	Neelen, Hinrich	26632	Ihlow-Riepsterhammrich	Gelbe 91	Levin	12	134.639	4,07	5475	3,23	4350	9825
34.	Schimmelpfeng, Dirk	26607	Aurich-Middels-Westerloog	359	Louvre s	10	134.560	4,21	5664	3,32	4463	10127
35.	Boerma, Johann	26506	Norden-Westermarsch	+ Laura 38	Champion	7	134.292	3,83	5142	3,24	4349	9491
36.	Look, Johann	26553	Dornum-Mittelkiphausen	Blaue 11	Mantel	14	132.617	4,20	5564	3,44	4560	10124
37.	Kleemann GbR, Hillrich & Sandin	26409	Wittmund-Burhufe	Italia	Cadon	8	132.555	4,65	6165	3,57	4736	10901
38.	Meyer, Thomas	26689	Apen-Tange	97	Don Juan	11	132.128	3,48	4596	3,11	4111	8707
39.	Wilken, Jan	26409	Wittmund-Mueggenkrug	+ Sandra 32	Minister	12	131.884	3,73	4920	3,22	4253	9173
40.	Smit GbR, Focko und Stefanie	26736	Krummhörn-Visquard	+ Harmona 35	Saturn	12	131.359	4,09	5375	3,20	4208	9583
41.	Hensmann, Bernhard	26844	Jemgum-Critzum	Lutzia 56	Motel	13	130.648	3,84	5011	3,22	4202	9213
42.	Neelen, Hinrich	26632	Ihlow-Riepsterhammrich	Rina 79	Lee	12	130.624	3,96	5172	3,27	4271	9443
43.	Gruis, Jacobus Detert	26844	Jemgum-Böhmerwold	Jupita 98	Derby	11	130.281	4,09	5331	3,41	4437	9768
44.	Schmidt, Joachim	26835	Hesel-Schwerinsdorf	+ Gerda 29	Duplex	9	129.145	3,41	4404	3,07	3965	8369
45.	Gnieser GbR, Dirk und Ines	26188	Edeweicht-Wittenriede	+ Tamarin 50	Jupiter	9	129.063	3,78	4874	3,08	3969	8843
46.	Griese, Karl	26446	Friedeburg-Bentstreek	+ Elrike 48	Lugano	12	128.936	4,03	5196	3,22	4148	9344
47.	Borchers, Jann	26759	Hinte-Suurhusen	Doni 67	Starleader	13	128.645	3,79	4880	3,48	4479	9359
48.	Reil, Hartmut	26689	Apen-Nordloh	362	Balance ET	8	128.538	3,60	4626	3,30	4238	8864
49.	Cordes, Helfried	26409	Wittmund-Leerhufe	Gosta 391	Lacos	11	127.456	4,75	6059	3,45	4394	10453
50.	Vienna GbR	26844	Jemgum-Jemgumgaste	+ VH Buche 629	Desperado	13	127.190	4,52	5743	3,67	4666	10409
51.	Reents, Jan-Gerd	26434	Wangerland-Utlände	Sanita 62	Lentini RF	13	127.180	3,83	4865	3,32	4226	9091
52.	Schoen, Michael	26655	Westerstede-Ihausen	Fabiola 1640	Loriot	13	127.032	3,75	4770	3,36	4265	9035
53.	Kleemann GbR, Hillrich & Sandin	26409	Wittmund-Burhufe	Hauke	Reaktor	9	126.983	3,99	5071	3,53	4488	9559
54.	Grünefeld-Holsteins GbR	26817	Rhauderfehn-Backemoor	Helgi	Zador	11	126.904	4,27	5425	3,51	4455	9880
55.	Hilbrands GbR	26789	Leer-Loga	Bia 630	Janosch	10	126.810	3,63	4606	3,22	4088	8694



**Hermann Schröder**

HS-Kraftfutterwerk GmbH & Co. KG

Schützenstr. 3 - 48607 Ochtrup

Telefon: 0 25 53/ 78 0

Telefax: 0 25 53/ 78 52

Mail: [info@hs-schraeder.de](mailto:info@hs-schraeder.de)

[www.hs-schraeder.de](http://www.hs-schraeder.de) - [www.hs-hemo.de](http://www.hs-hemo.de)



# Partnerschaft

*mit Leidenschaft*



**Qualitätsfutter**  
da stimmt einfach alles!

## Die höchsten Lebensleistungen (Region Friesland)

Nr.	Besitzer	PLZ	Ort	Kuh	Vater	Abk	Milch kg	Fett %	Fett kg	Eiw.%	Eiw.kg	F+E kg
<b>rangiert nach Gesamtmilchmenge</b>												
56.	Ohling GbR, Enno und Etta	26802	Moormerland-Veenhusen	Harmonie 17	Monno	10	126.714	3,91	4959	3,32	4210	9169
57.	Smidt, Wiard	26736	Krummhörn-Hamswehrum	+ Laperla 4126	Strunz	7	126.614	3,53	4471	3,31	4190	8661
58.	Steinhorst, Dennis	26810	Westoverledingen-Grosswolderfeld	Tobi 643	Mtoto	11	126.497	3,60	4556	3,18	4028	8584
59.	Borchers, Malte	26446	Friedeburg-Etzel	Norle 42	Ford	13	126.418	4,36	5509	3,44	4348	9857
60.	Strömer, Enno	26427	Stedesdorf	Melisse 80	Ramos	10	126.357	3,99	5039	3,20	4039	9078
61.	Conerus, Erwin	26434	Wangerland-Klein Werdum	Bermuda 26	Ledor	12	126.193	3,64	4599	3,13	3945	8544
62.	Swyter, Reno	26529	Uggant-Schott	33	Notar	12	126.056	3,74	4718	3,23	4075	8793
63.	Eilers, Bernd	26345	Bockhorn-Brededhorn	Mola 418	Marengo	10	126.009	3,28	4132	3,06	3859	7991
64.	Brahms, Aike	26434	Wangerland-Horum	Danny 37	Louvre s	12	125.792	4,44	5588	3,45	4345	9933
65.	Rahmann, Volker	26409	Wittmund-Heglitz	Estra	Goldwin	8	125.452	4,51	5664	3,61	4525	10189
66.	Hilbrands GbR	26789	Leer-Loga	Wespe 643	Janosch	9	124.827	3,37	4206	3,25	4051	8257
67.	Vienna GbR	26844	Jemgum-Jemgumgaste	VH Monate 17	Minister	10	124.525	3,50	4364	3,12	3888	8252
68.	Zimmermann, Johann	26639	Wiesmoor-Zwischenbergen	Helia 295	Lentini RF	12	124.411	3,76	4684	3,19	3972	8656
69.	Weitz, Jann	26632	Ihlow-Riepsterhamrich	Alfi 61	Ramos	10	124.058	3,83	4755	3,27	4053	8808
70.	Hassbargen GbR, Jürgen und Dir	26632	Ihlow-Barstede	Beauty 31	Minister	10	124.034	3,73	4632	2,94	3645	8277
71.	Tammen, Renke	26632	Ihlow-Simonswolde	Sunka 167	Reaktor	10	123.984	3,76	4666	3,41	4224	8890
72.	Jeddeloh, Gerold	26203	Wardenburg-Harbern II	Hunda 78	Talent2	9	123.664	3,88	4804	3,29	4063	8867
73.	Müller GbR, Jürgen und Renate	26605	Aurich-Rahe	78	Lucent	9	123.584	3,67	4541	3,29	4066	8607
74.	Menkens, Heiko	26434	Wangerland-Tettens	+ Hardine 135	Leeb	9	123.424	3,63	4485	3,16	3906	8391
75.	Onken, Hajo	26452	Sande-Altgoedens	+ Berry 2	Bob	14	123.212	4,36	5378	3,33	4099	9477
76.	Weber GbR, Gerd und Doris	26629	Großefehn-Aurich-Oldendorf	Emsa 74	Spatz	10	123.144	4,15	5112	3,24	3990	9102
77.	Post, Hermann	26605	Aurich-Brockzetel	+ Ferdi 566	Esquin	11	123.062	3,33	4092	3,14	3862	7954
78.	Aden, Heino	26629	Großefehn-Akelsbarg	Reni 103	Manta	11	122.918	3,70	4552	3,28	4029	8581
79.	Hagena, Karsten	26736	Krummhörn-Grimersum	Marie 154	Norbert	12	122.885	3,77	4638	3,17	3897	8535
80.	Christoffers, Wilfried	26605	Aurich-Wiesens	+ Leila 29	Ginkgo	11	122.840	3,47	4265	3,23	3963	8228
81.	Peters, Jörn	26427	Stedesdorf-Hof Neu-Cabans	Evera 1078	Ledor	11	122.792	4,78	5873	3,36	4131	10004
82.	Bohlen, Gerhard	26802	Moormerland-Warsingsfehn	+ Lena	Ursus	11	122.633	4,36	5346	3,04	3728	9074
83.	Schulte, Ludwig	26810	Westoverledingen-Breinermoor	Elisabeth 2	Reaktor	9	122.633	3,83	4694	3,35	4114	8808
84.	de Buhr, Hans-Jürgen	26849	Filsum-Busboomsfehn	Zea 33	Igor	8	122.218	4,00	4884	3,53	4313	9197
85.	Hinrichs, Ralph	26188	Edeweicht-Jeddeloh II	Anke 20	Deurer RF	12	122.085	4,14	5056	3,37	4115	9171
86.	Störmer, Meenhard	26835	Hesel	Meta 8	Cadon	12	122.059	3,95	4819	3,23	3948	8767
87.	Meyenburg, Frerich	26624	Südbrookmerland-Bedekaspel	+ 32	Lentini RF	11	122.002	4,72	5759	3,58	4370	10129
88.	Doden GbR	26434	Wangerland-Tengshausen	Aaltje 974	Minister	9	121.964	3,78	4606	3,36	4096	8702
89.	Blank, Tobias	26849	Filsum-Lammertsfehn	Lemone 1	Lagos	9	121.928	3,80	4629	3,15	3837	8466
90.	Dijkstra, Godfried	26427	Holtgast-Hartsgast	+ Gesine 120	Talent2	9	121.900	3,62	4411	3,32	4052	8463
91.	Brunßen, Lars	26188	Edeweicht-Wittenberge	Evelyn 41	Wolf	12	121.784	3,66	4455	3,29	4002	8457
92.	Martens GbR	26847	Determ-Barge	Lieska 38	Classic PS	9	121.363	3,14	3805	3,41	4134	7939
93.	Saathoff, Marten	26632	Ihlow-Ihlowerhoern	+ Poldi 34	Roy	12	121.008	4,21	5094	3,39	4099	9193
94.	Wolken, Johann	26409	Wittmund-Buttforde	Bienchen 8	Ticket	10	120.973	3,71	4490	3,10	3753	8243
95.	Zimmermann, Frank	26446	Friedeburg-Dose	+ Enita 24	Jupiter	11	120.861	3,85	4659	3,18	3847	8506
96.	Hensmann, Bernhard	26844	Jemgum-Critzum	Clarissa 35	Zador	10	120.860	4,22	5104	3,42	4132	9236
97.	Schnieders, Johannes	26871	Papenburg	137	Radius	11	120.766	4,21	5090	3,28	3964	9054
98.	Willms, Thomas	26605	Aurich-Brockzetel	Tammy	Origin	10	120.500	5,08	6126	3,45	4162	10288
99.	Strömer, Enno	26427	Stedesdorf	Feldrose 97	Ramos	10	120.494	3,77	4545	3,27	3946	8491
100.	Gerdes und Kleemann GbR	26452	Sande	22	Stargate	8	120.229	3,80	4574	3,23	3879	8453
101.	Vienna GbR	26844	Jemgum-Jemgumgaste	Patrizia 5	Lotus	9	120.179	4,13	4963	3,43	4121	9084
102.	Tammen, Andreas	26529	Osteel	Talina 7	Don	11	119.989	3,78	4539	3,07	3684	8223
103.	Ewen, Heiko	26847	Determ-Neuburg	+ Bilona 2	Derby	10	119.832	4,33	5185	3,59	4305	9490
104.	Schimmelpfeng, Dirk	26607	Aurich-Middels-Westerloog	+ 347	Lentini RF	11	119.711	3,89	4655	3,20	3827	8482
105.	Grünefeld-Holsteins GbR	26817	Rhauderfehn-Backemoor	Denise	Ramos	8	119.394	3,31	3946	3,32	3962	7908
106.	Janssen GbR, Eilt und Uwe	26607	Aurich-Ogenbargen	Elly 326	Jefferson	9	119.382	3,92	4679	3,35	3998	8677
107.	Steenblock GbR	26831	Bunde-Dollart	+ Jutte 83	Inquirer	12	119.294	4,18	4983	3,33	3972	8955
108.	Kleemann GbR, H.	26842	Ostrhauderfehn-Terheide	+ Viva	Stalin	10	119.247	4,26	5077	3,33	3976	9053
109.	Buhr GbR, Hans-Theo und Thom	26689	Apen-Tange	+ 668	Rudolph	10	119.156	4,01	4781	3,22	3835	8616
110.	Ihmels, Willm	26723	Emden-Twixlum	+ 26	Jolink	12	119.132	4,29	5112	3,18	3792	8904



## Die höchsten Lebensleistungen (Region Friesland)

Nr.	Besitzer	PLZ	Ort	Kuh	Vater	Abk	Milch kg	Fett %	Fett kg	Eiw.%	Eiw.kg	F+E kg
<b>rangiert nach Gesamtmilchmenge</b>												
111.	Schepers GbR, G.u.G.H.	26903	Surwold-Börgermoor	+ 148	Spirando	11	118.930	4,40	5236	3,36	3996	9232
112.	Hensmann, Bernhard	26844	Jemgum-Critzum	Chefin 33	Precht	12	118.734	4,51	5360	3,41	4046	9406
113.	Baumann GbR	26427	Esens-Oldendorf	+ Marichen 9	Spy	9	118.651	4,57	5425	3,50	4156	9581
114.	Backhaus GbR, Hermann und Re	26452	Sande	+ Azola 101	Elko	8	118.451	4,20	4973	3,37	3988	8961
115.	Mittag GbR, Hilmar und Stefan	26670	Uplengen-Klein Sander	+ 16	Sachalin	11	118.378	3,75	4436	3,12	3688	8124
116.	Müller, Lukas	26736	Krummhörn-Woltzetten	Zota 2	Leier	11	118.330	3,86	4566	3,28	3884	8450
117.	Milchviehbetrieb Kooistra-Sterk G	26529	Upgant-Schott-Upganter Meede	+ Ursela 19	Stadel	12	118.296	4,55	5380	3,34	3954	9334
118.	Kleemann GbR, Jakob und Eric	26524	Lütetsburg	Sinti 200	Shottle	8	118.255	3,49	4122	3,29	3895	8017
119.	Hollmann GbR, Renke und Enne	26160	Bad Zwischenahn-Helle	Ina 308	Astor	9	118.062	2,99	3528	3,34	3946	7474
120.	Hinrichs, Udo	26409	Wittmund-Tjüchen	Hilme 29	Medor	10	118.016	4,34	5126	3,25	3839	8965
121.	Strömer, Enno	26427	Stedesdorf	Felicitas 199	Ramos	11	117.975	4,17	4915	3,43	4044	8959
122.	Smidt, Wiard	26736	Krummhörn-Hamswehrum	Lettina 2	Jardin	6	117.875	3,36	3966	3,21	3779	7745
123.	Hassbargen GbR, Jürgen und Dir	26632	Ihlow-Barstede	+ Grazie 61	Sumo	12	117.872	4,35	5124	3,50	4120	9244
124.	Krause, Jörn	26188	Edeweicht-Wittenberge	+ Alke	Laudan	10	117.833	3,25	3829	3,44	4055	7884
125.	Oeltjen, Arno	26655	Westerstede-Westerloy	178	Derby	13	117.717	3,90	4587	3,46	4068	8655
126.	Jürgens GbR, Carl	26434	Wangerland-Tettens	Audi 65	Minister	11	117.630	3,98	4680	3,23	3795	8475
127.	van Hettinga, Harm-Rudolf	26629	Großefehn-Spetzerfehn	Esmeralda 867	Zunder	11	117.575	3,97	4664	3,26	3832	8496
128.	Janssen, Hans-Heinrich	26655	Westerstede-Hollwege	Nele 134	Apostel	8	117.489	3,74	4392	3,44	4037	8429
129.	Christians, Enno	26409	Wittmund-Eggelingen	Meeste 81	Tambo	11	117.460	3,94	4631	3,24	3800	8431
130.	Harms, Folkert	26388	Wilhelmshaven	Vanna 63	Minister	9	117.364	3,64	4270	3,06	3595	7865
131.	Niemann, Christiane	26759	Hinte-Suurhusen	+ 52	Bingolo	12	117.334	4,28	5019	3,50	4101	9120
132.	Feldhof Garrelts GbR	26849	Filsum	Kathleen 6	Minister	9	117.292	3,86	4526	3,13	3671	8197
133.	Oltmanns, Klaus-Gerd	26169	Friesoythe-Edewechterdamm	88	Emerson	12	117.093	3,79	4435	3,34	3913	8348
134.	Busboom, Wilfried	26847	Detern	Laura 1	Rubens RF	10	117.083	4,01	4699	3,49	4091	8790
135.	Reents, Carsten	26419	Schortens-Moorsum	Minchen 381	Minister	8	117.056	3,59	4208	3,04	3553	7761
136.	Gruis, Johanne	26789	Leer-Bingum	Eliete	Prater	14	116.875	4,59	5368	3,43	4010	9378
137.	Hinrichs, Michael	26689	Apen-Winkel	Erni 591	Elias	11	116.801	3,69	4313	3,35	3911	8224
138.	Peters, Jörn	26427	Stedesdorf-Hof Neu-Cabans	+ Konstanze 4	Ramos	9	116.603	3,67	4284	3,33	3882	8166
139.	Grünefeld-Holsteins GbR	26817	Rhauderfehn-Backemoor	Deni	Ramos	8	116.590	3,74	4358	3,38	3937	8295
140.	Harders, Matthias	26810	Westoverledingen-Grosswolde	+ Friska 7		8	116.201	3,52	4089	3,20	3718	7807
141.	Mittag, Heiko	26409	Wittmund-Funnix	+ Party 139	Ramos	10	116.076	3,89	4521	3,31	3842	8363
142.	Wilken, Almuth	26434	Wangerland-Tettens	268		11	116.018	4,44	5151	3,36	3904	9055
143.	Hinrichs, Udo	26409	Wittmund-Tjüchen	+ Amsella 85	Latino	10	115.950	4,43	5142	3,63	4212	9354
144.	Weitz, Jann	26632	Ihlow-Riepsterhamrich	Monti 39	Leif	10	115.944	4,02	4661	3,20	3714	8375
145.	Wessels, Else Karin	26810	Westoverledingen-Coldemüntje	+ Lydia 11	Jurino	11	115.883	4,23	4901	3,64	4219	9120
146.	Gerdes und Kleemann GbR	26452	Sande	71	Minister	7	115.869	3,45	4001	3,12	3611	7612
147.	Buse, Anton	26831	Bunde-Bunderhee	Adele 54	Zanetti	11	115.863	3,68	4262	3,36	3898	8160
148.	Bruns, Helmuth	26670	Uplengen-Hollen	+ Florinde 73	Stargate	10	115.775	3,53	4087	3,19	3696	7783
149.	Menkens, Heiko	26434	Wangerland-Tettens	+ Hamone 113	Zidan	10	115.730	4,08	4723	3,69	4274	8997
150.	de Vries Nüttermoor GbR	26789	Leer-Nüttermoor	Wiarda 2	Minister	10	115.716	3,76	4350	3,12	3607	7957
151.	Caspers Milch Frank Caspers	26689	Apen-Tange	+ Krista 261	Janssen	8	115.655	4,03	4661	3,46	3999	8660
152.	Onken, Renko	26409	Wittmund-Asel	Lohe 50	Zador	10	115.652	3,25	3754	3,12	3612	7366
153.	Steenblock GbR	26831	Bunde-Dollart	Josette 1	Minister	10	115.645	3,85	4448	3,06	3541	7989
154.	Krause GbR, Dieter und Eike	26188	Edeweicht-Wittenriede	+ Amate 109	Risotto	10	115.585	4,42	5114	3,19	3688	8802
155.	Boerma, Johann	26506	Norden-Westermarsch	Doris 50	Minister	7	115.478	3,96	4576	3,14	3624	8200
156.	Wübbena-Mecima GbR	26826	Weener-St. Georgiowold	+ Jeniffer 13		14	115.362	3,89	4491	3,18	3667	8158
157.	Klose, Karl-Heinz	26759	Hinte-Osterhusen	Duscha 40	Bretone	11	115.250	4,06	4677	3,06	3530	8207
158.	Boerma, Johann	26506	Norden-Westermarsch	+ Marylin 61	Timo	8	115.210	4,40	5068	3,50	4028	9096
159.	Lübbbers, Jacob	26736	Krummhörn-Woltzetten	+ Möwe 96	Lentini RF	12	115.042	3,37	3880	3,18	3664	7544
160.	Bakker GbR, Jan und Sjaak	26632	Ihlow-Westerende-Holzloog	Metje 98	Fergus	9	115.001	2,99	3438	3,16	3637	7075
161.	Stekker, Udo	26607	Aurich-Ogenbargen	+ 51	Ledor	11	114.977	3,72	4281	3,34	3836	8117
162.	Hassbargen GbR, Jürgen und Dir	26632	Ihlow-Barstede	+ Bluma 73	Stormatic	12	114.955	4,08	4695	3,10	3566	8261
163.	Becker, Udo	26434	Wangerland-Österdeichshof	+ Rosaly 401	Laudan	8	114.874	3,65	4195	3,33	3829	8024
164.	Heeren, Andreas	26810	Westoverledingen-Steenfelde	Theodore 189	Minister	9	114.717	3,69	4236	3,24	3713	7949
165.	Hilbrands GbR	26789	Leer-Loga	Ehregard 849	Janosch	14	114.629	4,23	4853	3,25	3725	8578

## Die höchsten Lebensleistungen (Region Friesland)

Nr.	Besitzer	PLZ	Ort	Kuh	Vater	Abk	Milch kg	Fett %	Fett kg	Eiw.%	Eiw.kg	F+E kg
<b>rangiert nach Gesamtmilchmenge</b>												
166.	Schmidt, Otto	26553	Dornum-Aderhusen	Sanora 46	Rosso	11	114.511	3,41	3900	3,26	3733	7633
167.	Dirksen, Bernhard	26434	Wangerland-Ziallerns	5	Leguan	12	114.233	3,74	4270	3,53	4037	8307
168.	Otten, Meinhard	26446	Friedeburg-Wiesedermeer	Mabel 31	Leeb	8	114.205	3,41	3894	3,13	3569	7463
169.	Ohling GbR, Enno und Etta	26802	Moormerland-Veenhusen	Linda 64	Hugo	9	114.147	4,26	4864	3,48	3969	8833
170.	Feldhof Garrelts GbR	26849	Filsum	Frohsinn 126	Minister	9	114.040	4,35	4960	3,16	3601	8561
171.	Harms GbR, Gerd und Ingo	26632	Ihlow-Ochtelbur	Hinke 23	Minister	10	114.020	3,78	4307	3,12	3563	7870
172.	Tammen, Johann	26446	Friedeburg-Wiesedermeer	+ Sunshine 7	Truman	8	114.010	3,61	4115	3,47	3961	8076
173.	Juilfs GbR	26441	Jever-Clevers	+ Andrea 60	Waldo	12	113.722	4,72	5363	3,37	3833	9196
174.	Behrends GbR, Uwe u.Bettina	26789	Leer-Loga	+ Polli 241	Prater	13	113.715	4,75	5407	3,26	3704	9111
175.	Spekker, Dietrich	26844	Jemgum-Critzum	+ 58		12	113.631	4,26	4836	3,21	3650	8486
176.	Harms, Wilke	26842	Ostrhauderfehn-Potshausen	Rosmarie 3	Erno	8	113.567	4,00	4541	3,63	4127	8668
177.	Schuette, Harald	26446	Friedeburg-Marx	Neira 133	Bandolo	6	113.517	3,53	4005	3,30	3749	7754
178.	Feldhof Garrelts GbR	26849	Filsum	Seemoewe 12	Ford II	11	113.421	3,82	4330	3,32	3760	8090
179.	Tammen, Renke	26632	Ihlow-Simonswolde	+ Ina 228	Laudan	11	113.406	3,71	4202	3,27	3714	7916
180.	Janssen GbR, Dieter und Andre	26689	Apen-Godensholt	Ivana 66	Jocko Besn	9	113.345	3,79	4294	3,28	3714	8008
181.	Borchers, Jann	26759	Hinte-Suurhusen	Hissi 52	Minister	11	113.174	3,57	4036	3,18	3600	7636
182.	Aggen, Edgar	26849	Filsum-Lammertsfehn	Ferma 321	Finn	7	113.170	3,67	4158	3,33	3765	7923
183.	Tergast, Lambert	26802	Moormerland-Tergast	Anita 92	Minister	8	113.168	3,65	4131	3,27	3705	7836
184.	Friesenborg Milch GbR	26759	Hinte-Loppersum	Nette 33	Meadowlord	11	113.066	3,84	4340	3,26	3685	8025
185.	Pieper und Partner GbR	26427	Werdum-Wallum	Beate 6	Ford II	11	112.868	3,70	4179	3,17	3573	7752
186.	Bohlen, Gerhard	26802	Moormerland-Warsingsfehn	Maruschka	Lentini RF	12	112.755	4,18	4711	3,57	4030	8741
187.	Bakker GbR, Jan und Sjaak	26632	Ihlow-Westerende-Holzloog	Metje 16	Herold	9	112.692	3,61	4071	3,51	3955	8026
188.	Ubben, Jann	26632	Ihlow-Riepsterhammrich	Wintje 63	Emil II	9	112.537	3,63	4082	3,07	3450	7532
189.	Lenz, Ingo	26639	Wiesmoor-Mullberg	Berta 302	Ramos	11	112.489	4,13	4651	3,47	3907	8558
190.	Tammen, Renke	26632	Ihlow-Simonswolde	Sanella 296	Emil II	9	112.476	3,55	3988	3,24	3642	7630
191.	Weber, Gebhard	26817	Rhauderfehn-Backemoor	Beate 528	Eminenz	9	112.377	3,79	4260	3,42	3844	8104
192.	Meyerhoff, Jürgen	26506	Norden-Leybuchtolder	+ Holla 241	Micado	9	112.355	3,94	4424	3,06	3443	7867
193.	Ringena, Heiko	26736	Krummhörn-Freepsum	Waltraut 18	Minister	7	112.308	3,81	4283	3,10	3483	7766
194.	Rieken, Enno	26434	Wangerland-Hohenkirchen	26	Lektor	10	112.193	3,95	4433	3,33	3736	8169
195.	Frühling, Stefan	26847	Detern-Amdorf	+ Kosta 28	Eaton	6	112.075	4,60	5152	3,68	4119	9271
196.	Hinrichs, Ralph	26188	Edeweicht-Jeddeloh II	24	Shogun	11	112.027	4,23	4736	3,17	3550	8286
197.	Borchers, Jann	26759	Hinte-Suurhusen	Dorne 34	Strunz	9	111.981	3,98	4453	3,49	3907	8360
198.	Janssen, Reinhard	26632	Ihlow-Bangstede	Bea	Reaktor	9	111.940	3,45	3864	3,30	3691	7555
199.	Ahrenholtz, Arnold	26639	Wiesmoor-Wiesmoor Süd	Dinora 46	Dornkaat	10	111.912	3,01	3369	2,99	3348	6717
200.	Goeken, Joachim	26409	Wittmund-Berdum	+ Brauni 40	September	10	111.902	4,07	4550	3,33	3728	8278
201.	Vienna GbR	26844	Jemgum-Jemgumgaste	Alwine 135	Rudolph	11	111.870	4,08	4568	3,49	3904	8472
202.	Hillrichs GbR, Eielt und Hajo	26835	Holtland	+ Annedore 208	Toystory	8	111.752	3,58	3999	3,28	3660	7659
203.	Hillrichs GbR, Eielt und Hajo	26835	Holtland	Agina 218	Decker	7	111.642	3,95	4410	3,23	3603	8013
204.	Müller Engerhafe GbR	26624	Südbrookmerland-Engerhafe	Lorin	GGs Elect	8	111.614	3,99	4453	3,30	3678	8131
205.	Caspers Milch Frank Caspers	26689	Apen-Tange	Reling 279	Elias	8	111.591	3,66	4084	3,31	3698	7782
206.	Eilers und Toenjes GbR	26340	Zetel-Schweinebrück	Fenna 132	Erich	10	111.586	4,17	4658	3,50	3907	8565
207.	Reents, Jan-Gerd	26434	Wangerland-Utlände	Fabel 38	Stormatic	11	111.537	3,87	4314	3,20	3571	7885
208.	Hartkemeyer, Henning	26817	Rhauderfehn-Burlage	Mitzi 13	Minold	9	111.497	3,20	3570	3,25	3623	7193
209.	Mittag GbR, Hilmar und Stefan	26670	Uplengen-Klein Sander	117	Pedant	10	111.467	3,89	4341	3,26	3635	7976
210.	Baumann, Herbert	26789	Leer-Nüttermoor	Rose 87	Ingo	9	111.426	4,37	4866	3,37	3759	8625
211.	Reents, Carsten	26419	Schortens-Moorsum	408	Larocco	8	111.406	4,11	4574	3,48	3876	8450
212.	Borchers, Jann	26759	Hinte-Suurhusen	+ Glora 54	Ford II	11	111.400	3,83	4271	3,40	3783	8054
213.	Stadtlander, Jürgen	26434	Wangerland-Minsen	Stephanie 58		14	111.289	3,27	3644	3,14	3489	7133
214.	Barth, Andreas	26826	Weener-St. Georgiwoold	498	Lensalvo	13	111.245	4,47	4978	3,50	3891	8869
215.	Brunßen, Lars	26188	Edeweicht-Wittenberge	Zeba 76	Strunz	9	111.234	3,67	4084	3,28	3651	7735
216.	Kleemann GbR, H.	26842	Ostrhauderfehn-Terheide	Viktoria	Harry	9	111.188	3,88	4317	3,39	3771	8088
217.	Focken, Dirk	26607	Aurich-Middels-Westerloog	+ Abba 6	Zador	10	111.183	4,11	4572	3,41	3790	8362
218.	Lindena GbR, A+H	26553	Dornum-Schwittersum	65	Boss Iron	10	111.146	3,76	4181	3,14	3494	7675
219.	Meyenburg GbR, Wilke und Uda	26506	Norden-Ostermarsch	Tante 16	Minister	8	111.138	2,99	3323	3,09	3429	6752
220.	Reil, Hartmut	26689	Apen-Nordloh	353	Riverland	10	110.973	3,87	4294	3,51	3898	8192



## Die höchsten Lebensleistungen (Region Friesland)

Nr.	Besitzer	PLZ	Ort	Kuh	Vater	Abk	Milch kg	Fett %	Fett kg	Eiw.%	Eiw.kg	F+E kg
<b>rangiert nach Gesamtmilchmenge</b>												
221.	Barth, Enno	26632	Ihlow-Simonswolde	+ Lisi 26	Emil II	9	110.932	3,88	4302	3,20	3555	7857
222.	Hobbie, Jürgen	26434	Wangerland-Wichtens	Kathrein	Capri	10	110.843	3,66	4062	3,20	3548	7610
223.	Groen, Diedrich	26725	Emden-Petkum	+ Etna 77	Egon	10	110.835	3,76	4163	3,21	3554	7717
224.	Groenefeld, Johann	26629	Großefehn-Holtrop	Heidin 6	Medor	9	110.669	3,81	4212	3,15	3491	7703
225.	Kleemann GbR, Hillrich & Sandin	26409	Wittmund-Burhufe	+ Irka	Champion	9	110.661	3,77	4170	3,27	3615	7785
226.	Schulte, Eike	26847	Detern-Neuburg	Mossy 61	Minister	8	110.614	3,71	4101	3,13	3458	7559
227.	Ulken, Rainer	26655	Westerstede-Eggeloge	+ 101	Derby	8	110.599	3,85	4263	3,12	3450	7713
228.	Harms-Janssen GbR, Johann un	26434	Wangerland-Mederns	Magula 176	Zador	10	110.441	3,57	3947	3,28	3626	7573
229.	Schulte, Hilmar	26817	Rhauderfehn-Holte	Gretchen 175		10	110.338	3,93	4333	3,23	3560	7893
230.	Dirksen, Fokke	26427	Stedesdorf-Thunum	+ Nelli 202		8	110.323	3,54	3902	3,29	3625	7527
231.	Hobbensiefken, Friedo	26655	Westerstede-Jühdenerfeld	Gloria 299	Enrico	12	110.244	3,68	4053	3,28	3615	7668
232.	Vienna, Jannes	26844	Jemgum-Hatzum	+ Mandy 13	Talent2	7	110.212	3,92	4315	3,57	3934	8249
233.	Buhr GbR, Hans-Theo und Thom	26689	Apen-Tange	706	Lou	11	110.206	4,09	4511	3,07	3384	7895
234.	Milchviehbetrieb Kooistra-Sterk G	26529	Uppgant-Schott-Uppanter Meede	Thesa 43	Ramos	9	110.104	3,92	4312	3,34	3678	7990
235.	Remmers-Habben GbR	26419	Schortens-Roffhausen	73	Emil II	7	110.085	3,51	3860	3,17	3485	7345
236.	Jeddeloh, Gerold	26203	Wardenburg-Harbern II	+ Safra 85	Dolch	7	110.053	3,46	3813	3,08	3395	7208
237.	Tammen, Renke	26632	Ihlow-Simonswolde	Tuja 333	Jardin	8	109.880	3,60	3959	3,44	3775	7734
238.	Janssen, Enno	26388	Wilhelmshaven-Sengwarden	+ Jelle 82	Boston	10	109.805	3,65	4010	2,95	3239	7249
239.	Flessner, Gerd	26632	Ihlow-Fahne	Enna	Levin	8	109.787	4,16	4569	3,36	3690	8259
240.	Stadtlander, Jürgen	26434	Wangerland-Minsen	Spriti 50		13	109.766	4,04	4436	3,24	3551	7987
241.	Boerma, Johann	26506	Norden-Westermarsch	+ Diana 14	Boss Iron	7	109.763	4,51	4950	3,26	3573	8523
242.	Frerichs, Heiko	26446	Friedeburg-Etzel	Janntje 30	Casio	11	109.614	4,16	4564	3,28	3590	8154
243.	Grünefeld-Holsteins GbR	26817	Rhauderfehn-Backemoor	Lizia	Ursus	7	109.600	3,45	3782	3,31	3632	7414
244.	Weber GbR, Gerd und Doris	26629	Großefehn-Aurich-Oldendorf	Liona 890	Monaco	7	109.545	3,57	3916	3,33	3643	7559
245.	Groeneveld, Remt	26556	Utarp-Utarp	Haifa 4	Erwin	12	109.496	3,62	3961	3,14	3441	7402
246.	Janssen, Jan	26427	Stedesdorf-Osteraccum	Marga 1	Derby	9	109.470	3,36	3680	2,97	3247	6927
247.	Dirksen, Fokke	26427	Stedesdorf-Thunum	+ Ubbine 24	General	10	109.469	3,81	4166	3,27	3580	7746
248.	Wemmje, Rainer	26689	Apen-Nordloh	Obine 57838	Derby	9	109.415	4,11	4497	3,28	3592	8089
249.	Janssen, Helmut	26607	Aurich-Langefeld	+ Lausi 2	Lotus	8	109.359	3,95	4316	3,23	3537	7853
250.	Saathoff, Bernd	26632	Ihlow-Westersander	Liste 10	Levin	8	109.321	4,12	4505	3,29	3601	8106
251.	Reents, Carsten	26419	Schortens-Moorsum	403	Emil II	7	109.268	4,02	4389	3,43	3748	8137
252.	Ewen, Heiko	26847	Detern-Neuburg	Wachtel 23	Minister	7	109.191	3,26	3555	3,37	3681	7236
253.	Hillrichs GbR, Eielt und Hajo	26835	Holtland	+ Madonna 136	Laurel	8	109.138	4,01	4374	3,50	3820	8194
254.	Boerma, Johann	26506	Norden-Westermarsch	Tomma 20	Freeman	7	109.124	3,96	4323	3,24	3536	7859
255.	Fauerbach, Edgar	26409	Wittmund-Eggelingen	Henni 62	Emil II	10	109.124	3,94	4295	3,26	3555	7850
256.	Caspers Milch Frank Caspers	26689	Apen-Tange	+ Leila 294	Olympic	8	109.089	3,57	3893	3,32	3619	7512
257.	Groenewold, Lukas	26802	Moormerland-Rorichum	Herzi 734	Lancelot	10	109.076	3,80	4146	3,18	3474	7620
258.	Saathoff und Andreessen GbR	26605	Aurich-Schirum	+ Conny 16	Stadel	9	109.025	4,44	4843	3,50	3820	8663
259.	Wallrichs, Brunke	26670	Uplengen-Gr. Sander	+ 107	Dragoner	10	108.968	3,56	3880	3,25	3546	7426
260.	Peters, Holger	26427	Dunum-Westdunum	+ 257	Reinder	10	108.937	3,94	4288	3,22	3512	7800
261.	Toenjes, Ludwig	26842	Ostrhauderfehn-Langholt	Muli 42	Champion	10	108.887	3,63	3955	3,20	3479	7434
262.	Ewen, Heiko	26847	Detern-Neuburg	Regina 18	Minister	8	108.886	3,56	3877	3,31	3599	7476
263.	Wilken, Renke	26427	Stedesdorf-Insenshausen	Clare 6	Mascol ET	8	108.861	3,90	4250	3,41	3711	7961
264.	Rieforts, Günther	26655	Westerstede-Eggeloge	Birte 19	Jardin	7	108.846	3,88	4223	3,33	3622	7845
265.	Saathoff, Rieke	26629	Großefehn-Strackholt	894	Medor	8	108.839	3,66	3987	3,50	3804	7791
266.	Lindena GbR, A+H	26553	Dornum-Schwittersum	25	Ticket	8	108.758	4,26	4637	3,37	3663	8300
267.	Kuper, Hartwig	26446	Friedeburg-Etzel	+ Eulalia	Reaktor	8	108.737	4,43	4812	3,48	3784	8596
268.	Schulte, Friedhelm	26849	Filsum	26	T Funkis	10	108.710	4,48	4871	3,57	3877	8748
269.	Dijkstra, Godfried	26427	Holtgast-Hartsgast	+ Henrita 188	Blizzard	8	108.431	4,38	4748	3,46	3751	8499
270.	Franzen, Focke	26670	Uplengen-Klein Oldendorf	Tamke 164	Applause	8	108.417	3,36	3645	3,07	3325	6970
271.	Verboom GbR	26639	Wiesmoor-Marcardsmoor	+ Basine 58	Minister	9	108.372	3,43	3720	3,18	3441	7161
272.	Putzka, Herbert	26446	Friedeburg-Dose	+ Winka 44	Forum	9	108.353	4,60	4983	3,59	3890	8873
273.	Vienna, Jannes	26844	Jemgum-Hatzum	+ Mary 13	Starbuck	8	108.347	4,54	4923	3,58	3879	8802
274.	Duin GbR	26835	Hesel-Hasselt	+ Rena 30	Otmar	10	108.274	3,68	3985	3,07	3325	7310
275.	Theilen, Jens	26316	Varel-Jeringhave	266	Radius	10	108.261	3,19	3451	3,11	3366	6817

## Die höchsten Lebensleistungen (Region Friesland)

Nr.	Besitzer	PLZ	Ort	Kuh	Vater	Abk	Milch kg	Fett %	Fett kg	Eiw.%	Eiw.kg	F+E kg	
<b>rangiert nach Gesamtmilchmenge</b>													
276.	Haneborger, Rudolf	26725	Emden-Petkum	+ 25			10	108.188	4,67	5057	3,61	3905	8962
277.	Tammen, Reinhard	26670	Uplengen-Selverde	Frenzi 30	Dynamid P		9	108.101	3,50	3788	3,45	3728	7516
278.	Ellen, Jantinus	26434	Wangerland-Neugarmssiel	+ 191	Leif		9	108.017	3,54	3823	3,17	3422	7245
279.	Helmerichs, Torsten	26340	Zetel-Zetelermarsch	Bo 422	Nino		10	108.012	3,81	4117	3,43	3710	7827
280.	Tammen, Reinhard	26670	Uplengen-Selverde	Geta 2	Apostel		8	107.989	3,61	3899	3,23	3485	7384
281.	Müller Engerhufe GbR	26624	Südbrookmerland-Engerhufe	Granda	Eleve		6	107.973	3,51	3789	3,43	3699	7488
282.	Becker-Quanens GbR	26434	Wangerland-Wiefels	Sema 509	Esra		12	107.937	3,95	4267	3,29	3549	7816
283.	Gruessing, Detlef	26446	Friedeburg-Bentstreek	+ Hilkea 280	Jonni		10	107.934	4,20	4533	3,37	3634	8167
284.	Müller, Lukas	26736	Krummhörn-Woltzeten	+ Wonne 40	Jonny		10	107.911	3,53	3810	3,01	3243	7053
285.	Blank, Tobias	26849	Filsum-Lammertsfehn	Apta 49	Eleve		11	107.835	4,05	4363	3,39	3652	8015
286.	Behrends, Eilert	26532	Großheide-Westerende	Desi 52	Elko		9	107.827	3,46	3728	3,27	3526	7254
287.	Berends GbR	26689	Apen-Nordloh	Syra 4	Monaco		9	107.819	3,65	3935	3,19	3440	7375
288.	Janssen, Dieke	26629	Großfehn-Bagband	Wega 2	Classic PS		8	107.764	3,77	4065	3,46	3730	7795
289.	Lindena, Jörn	26529	Wirdum-Kloster Aland	Dusta 580	Lyster		11	107.758	3,97	4275	3,10	3339	7614
290.	Dembeck, Michael	26723	Emden-Larrelt	Aster 53	Reaktor		10	107.717	3,61	3884	3,07	3303	7187
291.	Müller, Lukas	26736	Krummhörn-Woltzeten	+ Dori 26	Randy		9	107.703	4,47	4816	3,42	3686	8502
292.	Hinrichs GbR, Bernhard und Enn	26847	Detern-Neuburg	Biane 347	Leif		8	107.698	3,81	4100	3,22	3465	7565
293.	Schmidt, Reiner	26427	Neuharlingersiel-Werdumer Altengrodi	86	Gibor		11	107.584	3,20	3445	3,03	3255	6700
294.	Deeken, Hans-Gerd	26188	Edeweicht-Wittenberge	Bab 74	Minister		9	107.530	4,63	4976	3,41	3670	8646
295.	Martens GbR	26847	Detern-Barge	+ Karla 30	Lambertus		11	107.490	3,46	3720	3,33	3576	7296
296.	Harms, Robert	26434	Wangerland-Middoge	Conelia 746	Lento		11	107.460	4,22	4533	3,41	3669	8202
297.	Ihnen, Claudia	26624	Südbrookmerland-Wiegboldsbur	Etta 196	Fergus		8	107.450	3,60	3872	3,35	3597	7469
298.	Gruis, Jacobus Detert	26844	Jemgum-Böhmerwold	Kaete 31	Lee		9	107.394	3,67	3941	3,18	3418	7359
299.	de Vries GbR, Folkert	26670	Uplengen-Hollen	+ Fama 30	Expander		10	107.377	4,14	4447	3,33	3576	8023
300.	Kunert, Günter	26506	Norden-Leybucht polder	Atlasblume 69f	Jefferson		8	107.351	4,27	4587	3,47	3720	8307
301.	de Vries GbR, Folkert	26670	Uplengen-Hollen	Uti 2	Tivoli		8	107.325	3,17	3400	3,02	3236	6636
302.	Weitz, Jann	26632	Ihlow-Riepsterhammrich	+ Azur 22	Levin		7	107.317	3,71	3986	3,28	3521	7507
303.	Busma, Reiner	26419	Schortens-Klein Westerhausen	Fichte 92	Minister		6	107.255	3,56	3820	3,16	3391	7211
304.	Schulte, Ludwig	26810	Westoverledingen-Breinermoor	Maria 52	Lee		8	107.243	3,72	3991	3,05	3276	7267
305.	de Buhr, Hans-Jürgen	26849	Filsum-Busboomsfehn	Famose 29	Crew		9	107.213	3,60	3863	3,30	3538	7401
306.	Vienna, Jannes	26844	Jemgum-Hatzum	Hilke 8	Starleader		8	107.133	3,60	3862	3,26	3491	7353
307.	Harms, Wilhelm	26446	Friedeburg-Hesel	+ Linda	Darling		7	107.069	3,44	3685	3,32	3554	7239
308.	Kruse, Dirk	26817	Rhauderfehn-Klostermoor	Waldine 758	Minister		6	107.034	3,55	3804	3,14	3365	7169
309.	Milchviehbetrieb Kooistra-Sterk G	26529	Uppgant-Schott-Uppganter Meede	Lisette 75	Emil II		9	106.993	3,92	4189	3,48	3725	7914
310.	Hohn, Manfred	26655	Westerstede-Garnholt	Helle 65	Laudan		8	106.986	3,33	3558	3,12	3342	6900
311.	Cramer, Wattje	26835	Firrel	Marisa	Jakobus		7	106.882	3,35	3582	3,13	3344	6926
312.	Vos, Jan	26188	Edeweicht-Jeddeloh II	23	Dolch		10	106.780	3,72	3971	3,22	3433	7404
313.	Dijkstra, Godfried	26427	Holtgast-Hartsgast	+ Sanka 172	Lee		8	106.733	3,77	4024	3,29	3515	7539
314.	Smidt, Wiard	26736	Krummhörn-Hamswehrum	+ Benedikte 1	Strunz		7	106.721	3,88	4141	3,49	3725	7866
315.	Horn, Heiko	26655	Westerstede-Linswegersfeld	Roxane 171	Minister		9	106.667	3,80	4049	3,34	3561	7610
316.	Schulte, Ludwig	26810	Westoverledingen-Breinermoor	Milone 9	Lee		7	106.654	3,98	4241	3,19	3399	7640
317.	Baumann GbR	26427	Esens-Oldendorf	+ Marieke 130	Minister		8	106.643	3,53	3761	3,02	3223	6984
318.	Eiben GbR, Heyo und Hanno	26409	Wittmund-Negenbargen	+ Reseda 38	Bond		8	106.633	3,38	3602	3,26	3471	7073
319.	Borchers, Malte	26446	Friedeburg-Etzel	Novene 20	Minister		10	106.527	4,37	4658	3,24	3448	8106
320.	Reents, Eduard	26427	Dunum-Brill	Zirpe 53	Minister		9	106.490	3,58	3809	3,16	3368	7177
321.	Willms, Menz-Arno	26434	Wangerland-Rickelhausen	Lolle 115	Emil II		8	106.455	3,66	3896	3,34	3560	7456
322.	Wilken, Almuth	26434	Wangerland-Tettens	Bleske 36	Brecht		11	106.398	3,48	3707	3,06	3260	6967
323.	Theilen, Jens	26316	Varel-Jeringhave	212	Ladystar		10	106.378	4,23	4500	3,47	3687	8187
324.	Groenewold, Lukas	26802	Moormerland-Rorichum	+ Dorsel 726	Condor		9	106.360	3,68	3909	3,21	3416	7325
325.	Janshen GbR, Eckhard und Inka	26632	Ihlow-Bangstede	+ Monika 555	Dolch		8	106.346	3,42	3642	3,11	3312	6954
326.	Herrmann, Heinz	26802	Moormerland-Oldersum	Veronika 297	Legat		10	106.335	3,74	3977	3,07	3267	7244
327.	Efkes, Folkert	26670	Uplengen-Gross Oldendorf	Renna 6	Leeb		9	106.314	3,74	3979	3,20	3402	7381
328.	Peters GbR, Weert und Joachim	26624	Südbrookmerland-Forlitz-Blaukirchen	+ 228	Fondor		9	106.276	3,37	3579	2,88	3059	6638
329.	Damm, Jens	26434	Wangerland-Neugarmssiel	+ Mareike 12	Ticket		9	106.251	4,21	4470	3,30	3501	7971
330.	Kruse, Hilmar	26434	Wangerland-Altgarmssiel	+ Feldrose 633	Emil II		7	106.197	3,75	3985	3,29	3496	7481

## Die höchsten Lebensleistungen (Region Friesland)

Nr.	Besitzer	PLZ	Ort	Kuh	Vater	Abk	Milch kg	Fett %	Fett kg	Eiw.%	Eiw.kg	F+E kg
<b>rangiert nach Gesamtmilchmenge</b>												
331.	Caspers Milch Frank Caspers	26689	Apen-Tange	Delia 475	Jurus	8	106.191	3,35	3559	3,35	3559	7118
332.	Vos, Jan	26188	Edeweicht-Jeddeloh II	41	Grandprix	7	106.089	3,99	4238	3,41	3619	7857
333.	Oldigs GbR, Hajo und Andre	26847	Detern-Neuburg	Franziska 22	Starleader	10	106.076	3,19	3382	3,43	3634	7016
334.	Buss, Hinrich	26632	Ihlow-Ihlowerfehn	Mausi 13	Minister	8	106.072	3,87	4101	3,30	3505	7606
335.	Helmerichs, Holger	26441	Jever	+ 153	Leeb	9	106.002	3,61	3824	3,34	3545	7369
336.	Aeissen, Reent	26831	Bunde-Kloster Duenebroek	+ Madel 245	Bruce	8	105.996	3,72	3944	3,20	3388	7332
337.	Janssen, Martin	26632	Ihlow-Hüllenerfehn	+ Tula 57	Apostel	9	105.975	3,55	3761	3,15	3341	7102
338.	Hippen GbR, Heio und Marion	26632	Ihlow-Hüllenerfehn	Belami 169	Amedo ET	8	105.852	3,63	3842	3,05	3232	7074
339.	Ringena, Heiko	26736	Krummhörn-Freepsum	Romana 66	Call	10	105.761	3,47	3675	3,18	3360	7035
340.	Sandmann GbR	26903	Surwold	+ Fantasy 2	Dolch	10	105.746	3,37	3563	3,24	3422	6985
341.	Wolbergs, Rewert	26409	Wittmund-Ardorf	+ Mandel 473	Dolch	10	105.735	4,78	5050	3,72	3935	8985
342.	Renken, Eckhard	26446	Friedeburg-Marx Streek	Dunja 1	Jardin	8	105.732	4,07	4305	3,42	3616	7921
343.	Eissen GbR	26524	Hage-Hagermarsch	+ Mena 91		12	105.720	4,08	4316	3,40	3592	7908
344.	Irps Altona GbR	26388	Wilhelmshaven-Sengwarden	+ Elona 515	Jogger	12	105.702	3,51	3711	3,09	3267	6978
345.	Schulte, Ludwig	26810	Westoverledingen-Breineremoor	+ Babsy 19	Tivoli	8	105.661	3,61	3811	3,00	3166	6977
346.	Kleemann GbR, Jakob und Eric	26524	Lütetsburg	Heika 83	Elias	8	105.591	3,82	4030	3,45	3639	7669
347.	Baumann GbR	26427	Esens-Oldendorf	+ Matrone 118	Emirat	9	105.529	4,35	4588	3,40	3593	8181
348.	Groeneveld, Tammo	26831	Bunde-Bunderhee	Madeira 70	Mtoto	13	105.500	4,61	4859	3,44	3624	8483
349.	Tammen, Renke	26632	Ihlow-Simonswolde	Insa 271	Laudan	9	105.497	3,41	3598	3,18	3353	6951
350.	Gerdes, Günther	26409	Wittmund-Burmönken	Andra 54	Jumbo	12	105.493	4,54	4790	3,53	3729	8519
351.	Müller-Ippen/Vohs GbR	26553	Dornum-Harketief	Aska 56	Minister	9	105.446	3,82	4032	3,30	3484	7516
352.	Uden, Beno	26810	Westoverledingen-Luettjegaste	Elene 11	Ford II	12	105.430	4,55	4795	3,44	3629	8424
353.	Hinrichs, Reinhard	26629	Großefehn-Bagband	Dolli 6	Don Juan	11	105.408	4,08	4304	3,21	3387	7691
354.	Borchers, Malte	26446	Friedeburg-Etzel	Lusi 28	Minister	9	105.389	4,02	4240	3,15	3325	7565
355.	Schuette, Harald	26446	Friedeburg-Marx	Orata 23	Matrose	11	105.371	4,04	4254	3,46	3643	7897
356.	Willms, Carsten	26844	Jemgum-Jemgumgeise	+ Golddame	Titanic	8	105.320	4,66	4911	3,62	3811	8722
357.	Wessels, Ode	26529	Wirdum	Laba 70	Lagos	12	105.305	4,14	4355	3,49	3672	8027
358.	Bakker GbR, Jan und Sjaak	26632	Ihlow-Westerende-Holzloog	Diadem 99	Minister	9	105.252	3,62	3815	3,26	3428	7243
359.	Rietman-Regelink GbR	26487	Neuschoo	Hanny 75	Jardin	10	105.234	4,20	4425	3,50	3679	8104
360.	Oltmanns, Albert	26842	Ostrhauderfehn-Potshausen	Kornblume 71	Emil II	8	105.214	3,46	3637	2,94	3097	6734
361.	Wessels, Ode	26529	Wirdum	+ Aldine 3	Looser	9	105.187	3,84	4035	3,18	3346	7381
362.	Wallrichs, Brunke	26670	Uplengen-Gr. Sander	+ 60	Dragoner	9	105.124	3,13	3293	3,03	3183	6476
363.	Feldhof Garrelts GbR	26849	Filsum	+ Mine 91		9	105.117	3,82	4019	3,54	3718	7737
364.	Andreessen, Arno	26629	Großefehn-Ulbargen	Rosella 929	Stollen	13	105.098	4,04	4247	3,18	3346	7593
365.	Flessner, Eckhard	26605	Aurich-Haxtum	+ Hanna 81	Leeb	8	105.070	3,60	3780	3,30	3465	7245
366.	Grünefeld-Holsteins GbR	26817	Rhauderfehn-Backemoor	+ Deetje	Levin	6	105.039	3,66	3843	3,20	3356	7199
367.	Reents, Eduard	26427	Dunum-Brill	Almine 32	Minister	9	105.025	3,80	3988	3,25	3413	7401
368.	Rieken, Enno	26434	Wangerland-Hohenkirchen	90	Lektor	12	105.012	3,91	4107	3,37	3538	7645
369.	Oetjen, Werner	26188	Edeweicht-Jeddeloh II	+ Amalie 45	Odixy	10	104.999	4,03	4236	3,26	3428	7664
370.	Borchers, Jann	26759	Hinte-Suurhusen	Merina 32	Leebob	9	104.983	3,33	3501	3,09	3243	6744
371.	de Vries GbR, Folkert	26670	Uplengen-Hollen	+ Flosse 63	Ruhm	10	104.970	4,94	5182	3,35	3518	8700
372.	Hillrichs GbR, Eielt und Hajo	26835	Holtland	Atena 180	Minister	9	104.947	3,78	3972	3,19	3353	7325
373.	Hetzke, Wolfgang u. Rainer	26524	Lütetsburg	+ Rotine 1	Lentini RF	11	104.895	4,22	4430	3,30	3458	7888
374.	Borchers, Malte	26446	Friedeburg-Etzel	+ Lobiene 98	Stormatic	7	104.894	4,06	4262	3,13	3280	7542
375.	Barth, Enno	26802	Moormerland-Gandersum	+ Kristine 30	Jim	9	104.891	3,80	3981	3,20	3361	7342
376.	Bültena, Bernd	26831	Bunde-Wymeer	+ Loanda 33	Laudan	9	104.886	3,79	3977	3,25	3405	7382
377.	Keck jun., Arnold	26506	Norden-Westermarsch	+ Hummel	Minister	8	104.818	3,66	3839	3,09	3240	7079
378.	Heyen, Erich	26446	Friedeburg-Etzel	Olga 122	Laudan	9	104.762	3,99	4185	3,41	3577	7762
379.	Heeren, Andreas	26810	Westoverledingen-Steenfelde	+ Nadine 210	Bodo	6	104.741	3,63	3802	3,31	3468	7270
380.	Rietman-Regelink GbR	26487	Neuschoo	Bigi 49		7	104.738	3,89	4070	3,27	3429	7499
381.	Schröder, Detlef	26340	Zetel-Driefel	+ Rike 68	Ford II	9	104.721	4,01	4198	3,29	3442	7640
382.	Meschkat, Thorsten	26169	Friesoythe-Heinfeldel	139	Laster	11	104.702	4,14	4332	3,24	3393	7725
383.	Remmers-Habben GbR	26419	Schortens-Roffhausen	Rogatis 50	Titanic	10	104.679	3,95	4134	3,60	3769	7903
384.	Blank, Tobias	26849	Filsum-Lammertsfehn	Arda 8	Magnet	9	104.675	3,67	3841	3,28	3430	7271
385.	Woltmann, Hans Hugo	26434	Wangerland-Foerrien	+ Bertha 65	Bert	10	104.621	3,60	3767	3,26	3406	7173

## Die höchsten Lebensleistungen (Region Friesland)

Nr.	Besitzer	PLZ	Ort	Kuh	Vater	Abk	Milch kg	Fett %	Fett kg	Eiw.%	Eiw.kg	F+E kg
<b>rangiert nach Gesamtmilchmenge</b>												
386.	Groen, Diedrich	26725	Emden-Petkum	Kitty 17	Egon	9	104.565	3,85	4026	3,16	3306	7332
387.	Ackermann, Dirk	26506	Norden-Ostermarsch	Gruebchen 45	Taler	7	104.544	4,10	4283	3,34	3492	7775
388.	Harms, Wilke	26842	Ostrhauderfehn-Potshausen	Ria 25	Edno	9	104.541	3,85	4020	3,37	3519	7539
389.	Janssen, Hinrich	26629	Großefehn-Bagband	Wallis 14	Jefferson	10	104.517	3,28	3427	3,05	3187	6614
390.	Ochira GbR	26524	Hage-Lütetsburg	Edelweiss 20	Stargate	10	104.507	3,20	3345	3,05	3189	6534
391.	Becker, Udo	26434	Wangerland-Österdeichshof	+ Bruni 406	Monaco	9	104.504	3,77	3942	3,46	3611	7553
392.	Garlichs, Bernhard	26409	Wittmund-Burhafe	Hirte 48	Jerudo	9	104.500	4,13	4316	3,48	3633	7949
393.	Müller, Lukas	26736	Krummhörn-Woltzeten	Monja 56	Leier	11	104.437	4,33	4523	3,58	3736	8259
394.	Gerdas und Kleemann GbR	26452	Sande	+ 12	Minister	9	104.425	3,96	4139	3,18	3317	7456
395.	Knabe GbR	26188	Edeweicht-Kleefeld	+ Biggi 318	Heros	12	104.393	4,19	4374	3,35	3498	7872
396.	Ringena, Heiko	26736	Krummhörn-Freepsum	Frieda 14	Jardin	6	104.388	3,40	3551	3,30	3446	6997
397.	Schmidt, Otto	26553	Dornum-Aderhusen	+ Libelle 128	Fabian	11	104.359	4,28	4471	3,48	3635	8106
398.	Tammen, Renke	26632	Ihlow-Simonswolde	+ Dosta 209	Epos	9	104.336	4,02	4197	3,41	3559	7756
399.	Busboom, Wilfried	26847	Detern	+ Linda 74	Goldwin	8	104.316	3,91	4079	3,48	3626	7705
400.	Christians, Enno	26409	Wittmund-Eggelingen	+ Venna 46	Meister	13	104.281	4,11	4288	3,44	3586	7874
401.	Doden GbR	26434	Wangerland-Tengshausen	Afrike 232	Emil II	8	104.271	3,83	3992	3,32	3459	7451
402.	Siemens, Bernhard	26409	Wittmund-Abens	Goldrose 690	Ford II	9	104.255	3,60	3758	3,19	3330	7088
403.	Müller, Enno	26556	Eversmeer	Romi	Anker	8	104.211	4,20	4380	3,38	3525	7905
404.	Reijenga, Nanning	26736	Krummhörn-Uttum	+ 5	Ruger	9	104.209	4,59	4788	3,49	3632	8420
405.	Harms und Partner GbR	26389	Wilhelmshaven-Hohewerth	+ Talea 66	Stargate	9	104.186	3,65	3801	3,47	3620	7421
406.	Becker, Jürgen	26419	Schortens-Sillenstede	+ Traute 279	Ford II	10	104.118	4,09	4258	3,41	3551	7809
407.	Vienna, Jannes	26844	Jemgum-Hatzum	Grace 7	Starleader	7	104.103	4,57	4753	3,56	3711	8464
408.	Meyer, Richard und Tanja	26847	Detern-Scharrel	+ Tamara 26	Shottle	7	104.090	4,35	4524	3,30	3430	7954
409.	Woltmann, Hans Hugo	26434	Wangerland-Foerrien	Frona 120	Flirt	9	104.088	4,17	4345	3,52	3665	8010
410.	Kleemann GbR, Hillrich & Sandin	26409	Wittmund-Burhafe	lbke	Stargate	9	104.062	3,66	3810	3,32	3453	7263
411.	Kleemann GbR, Hillrich & Sandin	26409	Wittmund-Burhafe	Media	Elias	6	103.983	4,22	4386	3,60	3746	8132
412.	van Hettinga, Harm-Rudolf	26629	Großefehn-Spetzerfehn	+ Haike 546	Chianti	9	103.950	4,25	4414	3,46	3593	8007
413.	Post, Hermann	26605	Aurich-Brockzetel	Selma 850	Goldwin	10	103.910	4,08	4236	3,27	3393	7629
414.	Bruns GbR, Heinz und Frank	26607	Aurich-Middels-Westerloog	77431	Leeb	9	103.883	3,55	3691	3,37	3503	7194
415.	Schmidt, Jürgen	26847	Detern-Barge	48	Banderas	7	103.881	4,20	4362	3,43	3561	7923
416.	Berlin GbR	26831	Bunde-Boen	Ebba 42	Ford II	9	103.817	3,77	3912	3,32	3450	7362
417.	Oltmanns, Johann	26409	Wittmund-Leerhafe	Ilga 121	Radius	12	103.800	4,36	4521	3,29	3418	7939
418.	Gerdas und Kleemann GbR	26452	Sande	13	Minister	8	103.798	3,41	3538	3,01	3125	6663
419.	Boekhoff, Hermann	26446	Friedeburg-Bentstreek	+ Erbin 97	Derby	10	103.797	4,24	4404	3,37	3496	7900
420.	Köhne, Günter	26446	Friedeburg-Marx	+ Hespe 234	Ramos	9	103.795	3,99	4137	3,13	3248	7385
421.	Habben, Simon	26446	Friedeburg-Wiesedermeer	Elena	Laudan	9	103.773	4,08	4230	3,45	3578	7808
422.	Nehuis, Thomas	26810	Westoverledingen-Grotegaste	+ Mimmi	Don Juan	9	103.763	3,81	3949	3,40	3528	7477
423.	Bülter, Theodor	26817	Rhauderfehn-Burlage	+ Kea 614	Jerudo	8	103.747	4,63	4801	3,52	3648	8449
424.	Hespen, Herbert	26639	Wiesmoor-Wiesederfehn	Alse 254	Rotary	9	103.747	4,29	4455	3,34	3469	7924
425.	Steenblock GbR	26831	Bunde-Dollart	+ Judith 91	Laudan	9	103.734	4,02	4167	3,11	3221	7388
426.	Feldhof Garrelts GbR	26849	Filsum	Tense 150	Minister	8	103.731	3,56	3697	3,10	3214	6911
427.	Reents, Eduard	26427	Dunum-Brill	Anke 60	Chapman	9	103.703	3,92	4068	3,57	3698	7766
428.	Heeren GbR, Enno u.Martin	26556	Schweindorf	Gedine	Ticket	10	103.688	4,71	4886	3,38	3507	8393
429.	Habben, Edzard	26632	Ihlow-Barstede	Nena 73	Minister	9	103.671	3,96	4105	3,26	3377	7482
430.	Siemens, Dieter	26826	Weener-Stapelmoor	Mary 120	Cocherill	11	103.603	3,85	3991	3,27	3385	7376
431.	Swyter, Reno	26529	Upgant-Schott	Dinse 52	Lagos	10	103.592	4,20	4350	3,24	3359	7709
432.	Milchviehbetrieb Kooistra-Sterk G	26529	Upgant-Schott-Upganter Meede	+ Babina 69	Minister	10	103.573	4,08	4227	3,22	3339	7566
433.	Tammen, Carl	26409	Wittmund-Blersum	+ Tamina 33	Minister	9	103.545	4,20	4344	3,23	3344	7688
434.	Christians, Manfred	26446	Friedeburg-Upschoert	+ Renate 44	Apostel	8	103.529	3,99	4134	3,38	3501	7635
435.	Ohling GbR, Enno und Etta	26802	Moormerland-Veenhusen	+ Jessika 66	Bruce	9	103.392	4,01	4146	3,28	3389	7535
436.	Radloff, Helmut	26487	Neuschoo	Nerina 46	Ford II	12	103.280	4,18	4320	3,32	3433	7753
437.	Willms, Menz-Arno	26434	Wangerland-Rickelhausen	Ninka 19	Levin	9	103.280	3,99	4125	3,26	3363	7488
438.	Warnken GbR Eggeloge	26655	Westerstede-Eggeloge	66	Ratgeber	7	103.270	3,42	3529	3,15	3257	6786
439.	Luiken, Hermann	26434	Wangerland-Minsen	+ Lilia 36		10	103.265	3,98	4106	3,25	3358	7464
440.	Hagena, Karsten	26736	Krummhörn-Grimersum	+ Dorsi 238	Laudan	10	103.262	4,11	4241	3,28	3389	7630



## Die höchsten Lebensleistungen (Region Friesland)

Nr.	Besitzer	PLZ	Ort	Kuh	Vater	Abk	Milch kg	Fett %	Fett kg	Eiw.%	Eiw.kg	F+E kg
<b>rangiert nach Gesamtmilchmenge</b>												
441.	Lindena GbR, A+H	26553	Dornum-Schwittersum	119	Denver	10	103.260	4,57	4717	3,51	3620	8337
442.	Lindena GbR, A+H	26553	Dornum-Schwittersum	67	Ticket	10	103.250	4,07	4199	3,27	3381	7580
443.	Heeren, Andreas	26810	Westoverledingen-Steenfelde	Ingelore 215	Emmett	8	103.213	4,27	4409	3,51	3624	8033
444.	Weitz, Jann	26632	Ihlow-Riepsterhammrich	+ Linke 52	Minister	9	103.209	3,34	3448	3,32	3425	6873
445.	Helmerichs, Holger	26441	Jever	+ 382		7	103.161	4,16	4296	3,39	3493	7789
446.	van Zuilen, Marcel	26831	Bunde-Wymeer	+ Bianca 56	Minister	9	103.152	4,66	4805	3,47	3578	8383
447.	de Boer, Hinrich	26759	Hinte	Dirndel 835	Minister	9	103.140	3,59	3704	3,12	3218	6922
448.	Harms, Ralf	26169	Friesoythe-Ahrensndorf	Tarona 54	Strunz	10	103.135	3,31	3411	3,01	3105	6516
449.	Caspers Milch Frank Caspers	26689	Apen-Tange	Babs 416	Champion	8	103.123	3,48	3590	3,34	3443	7033
450.	Saathoff, Marten	26632	Ihlow-Ihlowerhoern	Gerlinde 5	Levin	9	103.121	3,71	3825	3,27	3372	7197
451.	de Freese, Matthias	26826	Weener-Weenermoor	+ Feemke 909	Carlo	9	103.072	3,86	3982	3,11	3202	7184
452.	Hedemann, Jakob	26532	Großheide-Westerende	Lotosblume	Ford II	10	103.037	3,66	3767	3,01	3097	6864
453.	Edzards, Volker	26427	Esens-Werdum	+ 57	Luke	11	103.011	3,65	3757	3,39	3493	7250
454.	Geerdes, Klaus-Hermann	26831	Bunde-Wymeer	Hilde 48	Lendo	9	102.989	4,19	4314	3,34	3438	7752
455.	Hasselder, Renke	26689	Apen-Tange	+ Halma 21	Apostel	7	102.982	3,24	3338	3,22	3316	6654
456.	Tammen, Helge	26409	Wittmund-Burhufe	+ Paula 27	Sindbad	8	102.939	3,45	3556	3,21	3303	6859
457.	Meiners, Detlef	26188	Edeweicht-Wittenberge	Zecke 79	Levin	8	102.938	3,79	3905	3,17	3267	7172
458.	Steffens, Johann	26736	Krummhörn-Loquard	+ 999	Leo	11	102.938	3,84	3956	3,03	3118	7074
459.	Smid, Jan	26826	Weener-St.Georgiwold	85	Barry	11	102.833	4,35	4477	3,42	3512	7989
460.	Martens GbR	26160	Bad Zwischenahn-Ohrwegerfeld	Cyra 14	Apostel	10	102.787	4,08	4197	3,39	3480	7677
461.	Pollmann GbR, Walter und Anne	26849	Filsum	+ Esther 43	Leeb	8	102.784	4,23	4349	3,45	3542	7891
462.	Busboom, Wilfried	26847	Detern	+ Pralinchen 81	Zenith	9	102.733	3,68	3779	3,32	3415	7194
463.	Janssen GbR, Eilt und Uwe	26607	Aurich-Ogenbargen	+ Heidje 355	Jardin	8	102.718	4,01	4119	3,81	3912	8031
464.	Schmidt, Joachim	26835	Hesel-Schwerinsdorf	Irmgard 74	Levin	7	102.691	3,32	3414	3,15	3236	6650
465.	Gerdas und Kleemann GbR	26452	Sande	+ 75	Minister	9	102.684	4,21	4327	3,50	3594	7921
466.	Weitz, Jann	26632	Ihlow-Riepsterhammrich	+ Martina 28	Levin	8	102.649	3,75	3849	3,23	3315	7164
467.	Wilken, Karl-Ihno	26427	Holtgast-Fulkum	Ina 1	Ihno	8	102.629	4,03	4134	3,39	3477	7611
468.	Sperling, Frank	26605	Aurich-Brockzetel	+ Tilda	Lentini RF	8	102.538	3,75	3847	3,38	3467	7314
469.	Beneken und Kleemann GbR, R.	26446	Friedeburg-Neu-Wiesedermeer	+ Gelinde 44	Romeo	8	102.531	4,22	4327	3,33	3415	7742
470.	Troff, Anneus	26844	Jemgum-Ditzum	+ 52	Medoc	12	102.492	3,87	3968	3,16	3238	7206
471.	Weerda, Heiko	26736	Krummhörn-Uttum	Pascal 124	Talent2	8	102.490	3,71	3804	3,41	3494	7298
472.	Janssen, Reinhard	26632	Ihlow-Bangstede	Elmi	Apostel	11	102.476	4,32	4429	3,32	3406	7835
473.	Janssen, Martin	26632	Ihlow-Hüllenerfehn	Tube 28	Apostel	9	102.445	3,07	3150	3,56	3643	6793
474.	Schuetze, Harald	26446	Friedeburg-Marx	Lama 131	Lucent	9	102.438	3,90	3990	3,11	3187	7177
475.	Müller-Ippen/VoHS GbR	26553	Dornum-Harketief	Arona 50	Minister	9	102.435	3,64	3725	3,20	3281	7006
476.	Mittag GbR, Hilmar und Stefan	26670	Uplengen-Klein Sander	Joni 67	Minister	8	102.420	3,99	4091	3,33	3412	7503
477.	Ruesink, Henk	26802	Moormerland-Veenhusen		Lucky Luke	11	102.405	4,15	4246	3,34	3423	7669
478.	Hetzke, Wolfgang u. Rainer	26524	Lütetsburg	+ Riane 126	Minister	9	102.398	3,94	4030	3,34	3419	7449
479.	Bargen, Thorsten	26434	Wangerland	Jantje 91	Erwin	9	102.367	4,07	4168	3,54	3620	7788
480.	Klugkist, Hermann	26624	Südbrookmerland-Georgsheil	+ Janke 43	Herold	9	102.303	4,26	4363	3,45	3528	7891
481.	Feldhof Garrelts GbR	26849	Filsum	Dugena 172	Minister	7	102.291	3,52	3603	3,24	3316	6919
482.	Hippen GbR, Heio und Marion	26632	Ihlow-Hüllenerfehn	+ Begi 884	Minister	9	102.264	3,78	3863	3,00	3066	6929
483.	Hinrichs, Udo	26409	Wittmund-Tjüchen	Minga 25	Jakobus	8	102.219	4,03	4121	3,40	3479	7600
484.	Ubben, Jann	26632	Ihlow-Riepsterhammrich	Emma 72	Tarsus	9	102.215	3,99	4082	3,64	3725	7807
485.	Hetzke, Wolfgang u. Rainer	26524	Lütetsburg	Monda 91	Lars	9	102.187	4,20	4289	3,44	3511	7800
486.	Neemann, Dirk	26655	Westerstede-Garnholt	Bremse 14	Thiele	9	102.183	3,84	3926	3,10	3165	7091
487.	Janssen, Heiner	26831	Bunde-Boen	Hermi 51	Minister	8	102.181	3,88	3968	3,31	3385	7353
488.	Harms, Wilhelm	26446	Friedeburg-Hesel	+ Feka	Fieldhouse	8	102.161	4,44	4535	3,36	3435	7970
499.	Hinrichs GbR, Bernhard und Enn	26847	Detern-Neuburg	Elke 495	Champion	8	102.161	3,54	3612	3,01	3070	6682
500.	Spekker GbR, Jakob und Focko	26802	Moormerland-Terborg	+ Bestine 326	Ramos	10	102.154	3,68	3755	3,01	3070	6825
501.	Harms, Martin	26629	Großfehn-Aurich-Oldendorf	109		9	102.130	4,37	4458	3,31	3379	7837
502.	Brunßen, Lars	26188	Edeweicht-Wittenberge	+ Anne 59	Lee	7	102.114	3,33	3402	2,98	3038	6440
503.	Janssen GbR, Eilt und Uwe	26607	Aurich-Ogenbargen	Eti 318	Lazio	8	102.106	4,41	4500	3,70	3779	8279
504.	Sanders, Johann	26506	Norden-Westermarsch	Falle 82	Alliance	11	102.100	4,09	4172	3,33	3395	7567
505.	Harms GbR, Gerd und Ingo	26632	Ihlow-Ochtelbur	+ Halmi 40	Levin	9	102.097	3,80	3875	3,25	3318	7193

## Die höchsten Lebensleistungen (Region Friesland)

Nr.	Besitzer	PLZ	Ort	Kuh	Vater	Abk	Milch kg	Fett %	Fett kg	Eiw.%	Eiw.kg	F+E kg
<b>rangiert nach Gesamtmilchmenge</b>												
506.	Daenekas, Hermann	26845	Nortmoor	+ Poldi	Lagos	8	102.090	3,69	3772	3,30	3368	7140
507.	Siems, Klaus	26655	Westerstede-Lindenerfeld	+ Allee 162	Emil II	6	102.058	3,92	4005	3,25	3317	7322
508.	Buse, Anton	26831	Bunde-Bunderhee	Tipsy 3	Minister	10	102.028	3,65	3723	3,08	3143	6866
509.	Mammen, Andreas	26409	Wittmund-Hattersum	335	Leeb	8	102.027	4,05	4130	3,43	3495	7625
510.	Habben, Edzard	26632	Ihlow-Barstede	+ Jule 30	Morte	8	102.022	4,29	4379	3,43	3503	7882
511.	Beening, Weert	26810	Westoverledingen-Esklum	912	Jelzin	11	102.010	4,55	4641	3,37	3441	8082
512.	Janssen GbR, Eilt und Uwe	26607	Aurich-Ogenbargen	Lili 384	Jardin	6	101.985	3,31	3380	3,25	3317	6697
513.	Brueling, Hans-Joachim	26506	Norden-Nadörst	Kota 32	Talent2	8	101.980	3,80	3880	3,38	3451	7331
514.	Bogena, Wolfgang	26506	Norden-Neuwesteel	Areda 78	Emil II	8	101.968	4,66	4749	3,49	3554	8303
515.	Barth, Enno	26802	Moormerland-Gandersum	+ Karmen 40	Derrick	12	101.941	4,24	4327	3,45	3522	7849
516.	Rietman-Regelink GbR	26487	Neuschoo	Verena 28	Stilist	8	101.870	4,23	4314	3,51	3580	7894
517.	Janssen, Reiner	26689	Apen-Godensholt	Minga 66	Bruce	9	101.867	3,57	3640	2,99	3046	6686
518.	Janssen, Hans-Heinrich	26655	Westerstede-Hollwege	Luna 91	Tivoli	9	101.861	3,86	3927	3,31	3375	7302
519.	Eiben, Bernd	26409	Wittmund-Rispel	Nara 938	Jardin	10	101.837	4,12	4194	3,63	3694	7888
520.	Oncken, Gerd	26802	Moormerland-Neermoor	Mata 20	Bruce	10	101.826	4,13	4206	3,31	3370	7576
521.	Lindena GbR, A+H	26553	Dornum-Schwittersum	79	Erwin	12	101.812	4,51	4595	3,45	3516	8111
522.	Smid, Jan	26826	Weener-St.Georgiwold	80		12	101.759	3,86	3929	3,51	3576	7505
523.	van Baren GbR	26689	Apen-Roggenmoor	Jose 1	Stadel	13	101.752	4,69	4771	3,34	3395	8166
524.	Harms und Partner GbR	26389	Wilhelmshaven-Hohewerth	+ Clara 222	Shiran	8	101.695	3,50	3561	3,19	3245	6806
525.	Borchers, Jann	26759	Hinte-Suurhusen	+ Renske 23	Stoerm	11	101.693	3,53	3594	3,47	3525	7119
526.	Kleemann GbR, Hillrich & Sandin	26409	Wittmund-Burhafe	Ilsegret	Levin	7	101.655	3,92	3981	3,45	3512	7493
527.	Beyer GbR	26817	Rhauderfehn-Holte	+ 97	Dolch	7	101.639	3,49	3548	3,19	3239	6787
528.	Doden GbR	26434	Wangerland-Tengshausen	+ Harke 169	Freddy	7	101.632	3,45	3506	3,11	3162	6668
529.	Nehuis, Thomas	26810	Westoverledingen-Grotegaste	Ida 399		10	101.594	3,00	3048	3,31	3361	6409
530.	Dirksen, Fokke	26427	Stedesdorf-Thunum	Adelheid 60		9	101.569	4,88	4960	3,86	3923	8883
531.	Friesenborg Milch GbR	26759	Hinte-Loppersum	Manila 335	Joke	8	101.564	3,68	3739	3,48	3538	7277
532.	Goudschaal, Johann	26817	Rhauderfehn-Backemoor	Mercedes	Rudolph	11	101.559	3,27	3326	2,89	2930	6256
533.	Gerdes und Kleemann GbR	26452	Sande	+ 15	Ledor	9	101.554	4,02	4086	3,40	3449	7535
534.	Goemann, Peter	26802	Moormerland-Tergast	+ Senta 71	Boris	10	101.532	4,30	4368	3,52	3573	7941
535.	Voss, Reinhard	26487	Neuschoo-Negenmeerten	Cora 830		14	101.517	4,67	4743	3,38	3431	8174
536.	Steenblock GbR	26831	Bunde-Dollart	+ 126	Marc	9	101.504	3,96	4018	3,18	3225	7243
537.	Freerks, Ingo	26683	Saterland-Bokelesch	+ Glocke 81	Taxe	8	101.474	4,14	4197	3,34	3386	7583
538.	Haschen, Hergen	26340	Zetel-Driefel	15	General	9	101.468	4,69	4761	3,65	3700	8461
539.	Janssen, Thilo	26736	Krummhörn-Groothusen	Nanci 75	Lando	10	101.466	3,16	3208	2,97	3009	6217
540.	Lenz, Ingo	26639	Wiesmoor-Mullberg	Wiota 64	Leeb	8	101.422	3,41	3454	3,17	3220	6674
541.	Menkens, Heiko	26434	Wangerland-Tettens	+ Rasa 140	Emil II	8	101.414	3,51	3558	3,55	3600	7158
542.	Pollmann GbR, Walter und Anne	26849	Filsum	+ Romi 44	Ford II	9	101.400	4,26	4320	3,31	3355	7675
543.	van der Gaast GbR	26810	Westoverledingen-Driever	Alie 6 8	Lightning	7	101.380	3,77	3820	3,70	3749	7569
544.	Troff GbR, Reent und Jann	26831	Bunde-Wymeer	+ Micky 58	Lift	10	101.366	3,92	3970	3,20	3243	7213
545.	Milchhof Wolters GbR	26670	Uplengen-Poghausen	Rinne 11	Levin	8	101.346	3,80	3850	2,87	2913	6763
546.	de Boer, Bert und Ronnet	26736	Krummhörn-Pewsum	+ 70	Darius	9	101.336	3,74	3790	3,03	3072	6862
547.	Janssen, Wilko	26655	Westerstede-Ocholterfeld	+ Sabi 92	Mansor	11	101.332	4,49	4550	3,34	3384	7934
548.	Rahmann, Horst	26409	Wittmund-Burhafe	+ Saskia 201	Ruhm	10	101.319	3,82	3869	3,26	3308	7177
549.	Janssen, Enno	26388	Wilhelmshaven-Sengwarden	+ 11	Lord	12	101.317	4,60	4660	3,66	3710	8370
550.	Schuette, Harald	26446	Friedeburg-Marx	Domaene 45	Lentini RF	10	101.297	3,51	3559	3,38	3421	6980
551.	Menkens, Heiko	26434	Wangerland-Tettens	Rege 6	Emil II	8	101.275	3,85	3902	3,46	3505	7407
552.	Helmerichs, Holger	26441	Jever	122	Levin	9	101.266	4,43	4488	3,61	3654	8142
553.	de Vries, Helmer	26632	Ihlow-Simonswolde	Dolma 150	Elko	9	101.254	3,47	3512	2,91	2951	6463
554.	Tammen, Gerhard	26524	Hage-Blandorf	+ Ira 24	Starleader	12	101.247	4,74	4804	3,33	3370	8174
555.	Janssen, Jan	26427	Stedesdorf-Osteraccum	Aida 97	Boss Iron	10	101.240	4,31	4363	3,33	3370	7733
556.	Gerdes und Kleemann GbR	26452	Sande	48	Minister	9	101.229	3,72	3768	3,23	3269	7037
557.	Koets, Harm-Jan	26831	Bunde-Bunderhee	175	Farmer	9	101.222	4,05	4101	3,32	3362	7463
558.	Mildner, Andreas	26736	Krummhörn-Pilsum	+ Hekla 54	Reaktor	8	101.212	3,66	3705	3,42	3466	7171
559.	Cordes, Helfried	26409	Wittmund-Leerhafe	Gerdine 584	Sultan	9	101.203	4,61	4666	3,29	3334	8000
560.	Grünefeld-Holsteins GbR	26817	Rhauderfehn-Backemoor	+ Inka	Jardin	6	101.193	3,95	3998	3,55	3596	7594

## Die höchsten Lebensleistungen (Region Friesland)

Nr.	Besitzer	PLZ	Ort	Kuh	Vater	Abk	Milch kg	Fett %	Fett kg	Eiw.%	Eiw.kg	F+E kg
<b>rangiert nach Gesamtmilchmenge</b>												
561.	Loers, Ottmar	26670	Uplengen-Selverde	Lotte	Reaktor	11	101.185	3,55	3594	2,99	3022	6616
562.	Hetzke, Wolfgang u. Rainer	26524	Lütetsburg	Veri 158	Rudolph	8	101.164	3,98	4031	3,29	3330	7361
563.	Janssen GbR	26441	Jever-Schenum	Tima 25	Leandro	9	101.139	3,83	3872	3,34	3377	7249
564.	Groeneveld, Ihno	26725	Emden-Uphusen	+ Birga 48	Leeb	9	101.135	3,95	3992	3,15	3187	7179
565.	Berends GbR, Gerhard & Christia	26831	Bunde-Wymeer	Printa 38	Minister	10	101.128	4,16	4206	3,07	3103	7309
566.	Wilken, Jan	26409	Wittmund-Mueggenkrug	+ Resi 94	Reaktor	9	101.121	3,60	3645	3,19	3230	6875
567.	Wiese, Andreas	26188	Edewecht-Kleefeld	+ Jani 1010	Blizzard	8	101.099	3,66	3703	3,30	3340	7043
568.	Feldhof Garrelts GbR	26849	Filsum	Christa 9514	Menotti	7	101.095	3,49	3528	3,16	3191	6719
569.	Troff, Theus	26831	Bunde-Bunderneuland	Sindy 66	Stolz	9	101.066	3,64	3677	3,32	3351	7028
570.	Groenewold GbR	26802	Moormerland-Middelsterborg	+ Lissi 44	Perry	11	101.060	4,41	4455	3,38	3413	7868
571.	Milchviehbetrieb Kooistra-Sterk G	26529	Uppgant-Schott-Uppanter Meede	+ Ampel 88	Hardy	8	101.055	4,23	4272	3,41	3451	7723
572.	Müller, Dirk	26409	Wittmund-Hovel	+ Antje 22	Reaktor	11	101.030	4,22	4268	3,40	3434	7702
573.	Oltmanns, Gerrit	26188	Edewecht-Klein Scharrel	Julei 146	Laudan	10	101.025	3,85	3889	3,30	3330	7219
574.	Hovemann, Enno	26419	Schortens-Sillenstede	+ Tabea 41	Jardin	7	101.015	3,91	3949	3,57	3608	7557
575.	Neelen, Hinrich	26632	Ihlow-Riepsterhamrich	Gema 14	Outside	8	100.984	3,89	3929	3,23	3262	7191
576.	Timmermann, Oltmann	26689	Apen-Nordloh	+ 29		7	100.970	3,54	3572	3,38	3408	6980
577.	Ihmels, Günter	26532	Großheide	+ Goldi 27	Lordy	7	100.965	4,74	4783	3,37	3407	8190
578.	Sieckmann, Gerd	26345	Bockhorn-Grabstede	Emma 17	Zenith	9	100.936	4,47	4507	3,45	3486	7993
579.	Bohlen, Gerhard	26802	Moormerland-Warsingsfehn	+ Direne	Minister	10	100.932	3,84	3871	3,43	3460	7331
580.	Hassbargen GbR, Jürgen und Dir	26632	Ihlow-Barstede	+ Elsa 110	Allen	10	100.909	4,03	4063	3,18	3210	7273
581.	Baumann GbR	26427	Esens-Oldendorf	Marina 123	Champion	9	100.890	4,53	4567	3,55	3583	8150
582.	Bruns GbR, Heinz und Frank	26607	Aurich-Middels-Westerloog	+ Cora 14133	Erwin	9	100.870	3,45	3482	3,23	3255	6737
583.	Onken, Hajo	26452	Sande-Altgoedens	Buggi 2	Ticket	10	100.845	4,13	4163	3,11	3141	7304
584.	Kuhlmann, Hans D.u. Hilke	26345	Bockhorn-Grabstede	4	Minister	8	100.825	3,80	3836	3,25	3275	7111
585.	Helmers, Peter	26670	Uplengen-Stapelermoor	+ Imke 60	Emerland	11	100.812	3,98	4016	3,24	3271	7287
586.	Grünefeld-Holsteins GbR	26817	Rhauderfehn-Backemoor	+ Dena	Fortune3	8	100.765	3,71	3736	3,74	3772	7508
587.	Tammen, Renke	26632	Ihlow-Simonswolde	Lina 334	Laudan	9	100.757	4,33	4360	3,24	3261	7621
588.	Kruse, Hilmar	26434	Wangerland-Altgarmssiel	+ Doris 277	Reaktor	8	100.754	4,44	4476	3,48	3507	7983
589.	Sieckmann, Gerd	26345	Bockhorn-Grabstede	+ Elfriede 30	Lee	8	100.753	4,16	4194	3,34	3369	7563
590.	Daenekas, Hermann	26845	Nortmoor	Dolli	Zador	11	100.745	4,25	4286	3,58	3610	7896
591.	Grünefeld-Holsteins GbR	26817	Rhauderfehn-Backemoor	+ Delle	Ramos	6	100.695	4,12	4148	3,60	3623	7771
592.	Janssen, Heinrich Johann	26802	Moormerland-Neermoor	Folkea	Reaktor	10	100.670	4,07	4094	3,25	3270	7364
593.	Ringena, Heiko	26736	Krummhörn-Freepsum	+ Marinette 96	Ramos	10	100.664	4,03	4054	3,38	3403	7457
594.	Hartkemeyer, Henning	26817	Rhauderfehn-Burlage	+ Linda 209	Rudolph	9	100.659	4,20	4225	3,26	3282	7507
595.	Osterkamp, Tjardo	26427	Werdum-Werdumer Altendeich	+ Liebste 800	Stargate	9	100.658	3,75	3774	3,60	3626	7400
596.	Hinrichs, Udo	26409	Wittmund-Tjüchen	Mizella 42	Bilbao	11	100.649	3,99	4015	3,43	3454	7469
597.	Aden GbR, Gisela u.Erwin	26639	Wiesmoor-Mullberg	+ Gesi 19	Zunder	8	100.646	3,93	3951	3,35	3367	7318
598.	Oorlog GbR	26817	Rhauderfehn-Klostermoor	Anneke 36	Laudan	8	100.642	3,31	3329	3,42	3442	6771
599.	Mittag GbR, Hilmar und Stefan	26670	Uplengen-Klein Sander	Josia 142	Jefferson	8	100.632	3,43	3449	3,10	3116	6565
600.	Janssen, Hinrich	26629	Großefehn-Bagband	Wilanda 9	Emil II	8	100.620	3,73	3755	3,48	3503	7258
601.	Bakker GbR, Jan und Sjaak	26632	Ihlow-Westerende-Holzloog	+ Juweltje 9	Emil II	8	100.605	4,09	4115	3,41	3434	7549
602.	de Jong, Jelke	26844	Jemgum-Soltborg	W fokje194 17	Rumba	9	100.601	4,07	4099	3,56	3586	7685
603.	Martens GbR	26689	Apen-Winkel	Malitta 310	Leeb	8	100.586	4,06	4079	3,28	3303	7382
604.	Schuette, Harald	26446	Friedeburg-Marx	Para 28	Safran	8	100.580	4,00	4026	3,18	3198	7224
605.	Meinders Klostermoor GbR	26817	Rhauderfehn-Klostermoor	Toxi 476	Tim	8	100.578	3,77	3788	3,23	3248	7036
606.	Grünefeld-Holsteins GbR	26817	Rhauderfehn-Backemoor	+ Debbie	Ramos	7	100.545	3,59	3608	3,20	3222	6830
607.	Sieckmann, Gerd	26345	Bockhorn-Grabstede	+ Enni 66	Levin	9	100.525	4,29	4316	3,49	3507	7823
608.	Harms, Wilke	26842	Ostrhauderfehn-Potshausen	Frieda 149	Dekan	9	100.508	4,11	4129	3,20	3216	7345
609.	Borchers, Ludger	26826	Weener-Diele	+ Silvia 13	Herold	7	100.472	4,00	4023	3,39	3401	7424
610.	Janssen, Jan	26427	Stedesdorf-Osteraccum	Nodia 11	Jardin	6	100.428	3,97	3986	3,41	3427	7413
611.	Janssen, Thomas	26452	Sande-Goedens	+ Bontje 93	Emil II	8	100.424	4,02	4039	3,26	3269	7308
612.	Ochira GbR	26524	Hage-Lütetsburg	Rubiene 47	Apostel	9	100.406	3,56	3572	3,16	3170	6742
613.	Schemering, Heino	26434	Wangerland-Gr.Strückhausen	+ Jada 63629	Stormatic	5	100.403	4,39	4410	3,19	3199	7609
614.	Martini, Jan-Peter	26826	Weener-Dielerheide	+ Ulanda 22	Modell	7	100.389	3,73	3749	3,20	3217	6966
615.	Groeneveld, Ihno	26725	Emden-Uphusen	+ Maumau 77	Apostel	7	100.355	3,69	3708	3,37	3383	7091

## Die höchsten Lebensleistungen (Region Friesland)

Nr.	Besitzer	PLZ	Ort	Kuh	Vater	Abk	Milch kg	Fett %	Fett kg	Eiw.%	Eiw.kg	F+E kg
<b>rangiert nach Gesamtmilchmenge</b>												
616.	Kleemann GbR, Jakob und Eric	26524	Lütetsburg	Mira 115	Kite	8	100.348	3,80	3813	3,41	3417	7230
617.	Schimmelpfeng, Dirk	26607	Aurich-Middels-Westerloog	+ 403	Lentini RF	10	100.337	3,45	3461	3,21	3223	6684
618.	Saathoff, Günter	26802	Moormerland-Jheringsfehn	Fabi 6	Jardin	7	100.296	3,66	3674	3,46	3471	7145
619.	Martini, Jan-Peter	26826	Weener-Dielerheide	Alma 62	Reaktor	11	100.254	4,10	4112	3,36	3366	7478
620.	Janssen, Enno	26388	Wilhelmshaven-Sengwarden	Marion 50	Storming	10	100.252	3,88	3894	3,22	3229	7123
621.	Bakker GbR, Jan und Sjaak	26632	Ihlow-Westerende-Holzloog	+ Juweltje 6	Emil II	8	100.241	4,26	4267	3,72	3733	8000
622.	Christoffers, Wilfried	26605	Aurich-Wiesens	Anke 106	Monaco	10	100.238	3,28	3284	3,02	3029	6313
623.	Baumann, Enno	26629	Großefehn-Fiebing	1	Summersby	9	100.209	3,15	3159	3,19	3198	6357
624.	Grünefeld-Holsteins GbR	26817	Rhauderfehn-Backemoor	+ Derby	Boss Iron	6	100.202	4,30	4312	3,36	3362	7674
625.	Struss, Ralf	26340	Zetel-Bohlenbergerfeld	+ 104	Josyl	10	100.186	4,25	4254	3,58	3583	7837
626.	Dembeck, Michael	26723	Emden-Larrelt	+ Bari 1	Reaktor	9	100.179	4,26	4263	3,28	3287	7550
627.	Möhlmann, Jürgen	26639	Wiesmoor-Marcardsmoor	Michaela 278	Goldwin	9	100.177	3,87	3873	3,37	3375	7248
628.	Menkens, Heiko	26434	Wangerland-Tettens	Veila 1	Dunar	9	100.168	3,77	3775	3,40	3406	7181
629.	Schulte, Eike	26847	Detern-Neuburg	+ Melmi 117	Minister	8	100.168	3,86	3871	3,16	3163	7034
630.	Müller GbR, Jürgen und Renate	26605	Aurich-Rahe	35	Jardin	8	100.140	3,55	3553	3,54	3540	7093
631.	Borchers, Georg	26427	Neuharlingersiel-Seriem	+ Giltrud 5	Levello	10	100.136	4,45	4453	3,25	3252	7705
632.	Halen, Carl-Wilhelm	26532	Großheide-Strueck	+ Lena 46	Apostel	8	100.130	3,54	3546	3,38	3380	6926
633.	Lueken, Günter	26556	Utarp	Adina 81	Mathew	10	100.119	4,38	4382	3,45	3453	7835
634.	Hinrichs, Steffen	26835	Hesel-Heselhoern	+ Ilka 9	Minister	10	100.046	3,98	3978	3,30	3297	7275
635.	Frerichs, Rainer	26689	Apen-Tange	Ulki 90	Snowman	7	100.025	4,02	4026	3,35	3346	7372
636.	Boerma, Johann	26506	Norden-Westermarsch	Diva 17	Minister	8	100.011	4,00	3996	3,64	3643	7639

# FOSS

## Analysegeräte von FOSS Großer Fortschritt bei Milchanalysen



QR-CODE scannen um  
mehr zu erfahren



[www.foss.de](http://www.foss.de)

Mit dem CombiFoss™ 7 DC können Milchprüflabore ihr Geschäft durch ein einzelnes Instrument erweitern, welches eine Vielfalt an Services anbietet:

- Neuartige Zelldifferenzierung (DSCC) für eine effektivere Erfassung des Vorkommens von Mastitis
- 19 Parameter in sechs Sekunden aus derselben Probe
- MilkoScan™ 7 Diamantküvette sorgt für eine hohe Robustheit
- Modular aufgebaute Konstruktion für eine einfach tägliche Instandhaltung und Wartung
- Neue FOSS Integrator Benutzeroberfläche
- Gerätemanagement-Software für höhere Leistung und einen geringeren Personalbedarf

Die Zelldifferenzierung (DSCC) ist ein neuer Milchprüfparameter, der mit dem CombiFoss 7 DC Analysator eingeführt wird. Es ergänzt die eingeführte Analyse des Gehalts an somatischen Zellen (SCC), die von FOSS in den 1980er Jahren entwickelt wurde.

**ANALYTICS BEYOND MEASURE**