





Rangierungslisten

Auf **ZAC**

gegen Rindergrippe

Ein Befreiungsschlag gegen
einen gefährlichen Gegner:

- Sehr schneller Wirkungseintritt
- Starke und breite Wirkung
- Lange Wirkungsdauer
- Praktische Einmalbehandlung

Fragen Sie jetzt Ihren Tierarzt!



Jetzt neu bei
Boehringer Ingelheim

Die besten Zellzahlergebnisse in den Herden (gew. Ø MLP)

Nr.	Besitzer	PLZ	Ort	Zellz./1000 ml
Gruppe 2,0 -39,9 Kühe				
1.	Bekehermes, Theodor jun.	49577	Kettenkamp, Bruchstr.	42
2.	Revermann, Hermann	49624	Löningen-Schelmkappe	48
3.	Bruns, Frauke	26670	Uplengen-Selverde	52
4.	Schmidt, Martin	49577	Ankum-Tütingen	55
5.	Wittrock, Marion	26529	Leezdorf, Ovelgönnerweg	60
Gruppe 40,0 -39,9 Kühe				
1.	Book, Wilhelm	26897	Breddenberg, Hauptstr.	66
2.	Horstmeier, GbR	48465	Suddendorf, Postweg	67
3.	Lefers, Friedrich	49828	Osterwald-Alte Piccardie	67
4.	Sommer, Siegfried	26349	Jade-Sehestedt	68
5.	Kl.Hörstkamp, Ludwig	49196	Bad Laer-Winkelsetten	70
Gruppe 60,0 -79,9 Kühe				
1.	Remmers, Reinhard	26842	Ostrhauderfehn-Langholt	47
2.	Hagmann, Alfred	49843	Halle-Hardingen	67
3.	Luthmer, Jens	49637	Menslage-Hahnenmoor	69
4.	Meyer, Richard u. Tanja	26847	Detern-Scharrel	73
5.	Hartgering, Arnold	48465	Samern, Ohner Str.	83
Gruppe 80,0 -99,9 Kühe				
1.	Nagel, Menno	26844	Jemgum-Holtgaste	67
2.	Oetjen, Heiner	26939	Ovelgönne-Oldenb.Mittelort	73
3.	Busboom, Wilfried	26847	Detern, Hinterloogsweg	78
4.	Reents, Jan-Gerd	26434	Wangerland-Utlande	83
5.	Schmidt, Harm-Heinrich	26506	Norden-Ostermarsch	84
Gruppe 100,0 -149,9 Kühe				
1.	Jürgens, Hartmut	26446	Friedeburg-Horsten	73
2.	Klugkist, Hermann	26624	Südbrookmerland-Georgsheil	77
3.	Barth, Enno	26632	Ihlow-Simonswolde	78
4.	Beyen, Tamme u. Horst GbR	26629	Großfehn-Strackholt	80
5.	Pansegrau, Hans-Jürgen	26931	Elsfleth-Neuenfelde	81
Gruppe 150,0 -199,9 Kühe				
1.	Alter u. Partner, Georg, GbR	26931	Elsfleth, Heiddeich	65
2.	de Witte, Wiebe, GbR	26969	Butjadingen-Waddens	94
3.	Theilen, Jens	26316	Varel-Jeringhave	111
4.	Westrick, GbR	49843	Halle, Uelser Diek	118
5.	Wagenaar, Lammert	26931	Elsfleth-Lienen	119
Gruppe über 200,0 Kühe				
1.	Meyer, Franz-Bernd	49401	Damme-Sierhausen	92
2.	Schumacher & Partner, J. GbR	26954	Berne-Weserdeich	106
3.	Janssen, Wilko	26655	Westerstede-Ocholderfeld	107
4.	Beckemeyer, Klaus	26655	Westerstede-Karlshof	109
5.	Helmerichs, Holger	26441	Jever, An't Pumpwark	115

Die besten Herden in der Kombination der Rangierung nach Eiweiß-kg, Zellzahl und Lebensstagsleistung

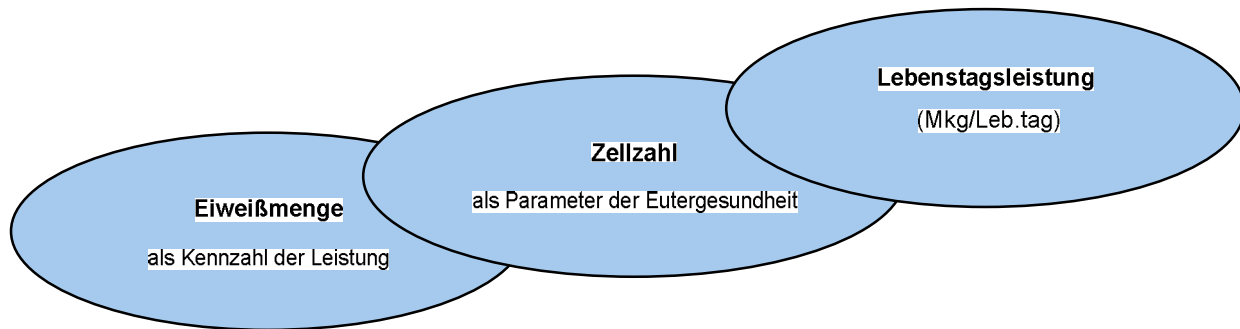

Die Rentabilität einer Herde spiegelt sich in Leistung, Eutergesundheit und Robustheit wider. Rangiert in der jeweiligen Kategorie und im Rang kombiniert ergibt sich folgende Reihenfolge in den Größenklassen.

In einer wissenschaftlichen Arbeit an der Hochschule Osnabrück wurde dieses Verfahren überprüft und bestätigt. Es ist eine gute Kombination, um neben der Leistung die Parameter Gesundheit und Robustheit und damit auch die Langlebigkeit und die Rentabilität stärker in den Fokus zu rücken. Die neue Rangierung bestätigt die Bedeutung der MLP als Grundlage für die Gesunderhaltung und die Wirtschaftlichkeit der Milchviehhaltung.

Nr.	Besitzer	PLZ	Ort	Milch kg	Fett %	Fett kg	Eiw. %	Eiw. kg	Zellzahl	Mkg/Leb.tag
Gruppe 2,0 -39,9 Kühe										
1.	Papenbrock, Martin	49832	Freren-Lohe	13.302	3,83	509	3,49	465	97	16,1
2.	Kramer, Johann	26670	Uplengen-Ockenhausen	11.644	3,75	436	3,31	385	104	16,7
3.	Bekehermes, Theodor jun.	49577	Kettenkamp, Bruchstr.	11.016	4,38	483	3,37	371	42	15,3
4.	Völker, Geert	49828	Neuenhaus-Hiltten	10.377	3,92	407	3,51	364	99	15,2
5.	Jesse, Ralf	49143	Bissendorf-Jeggen	11.857	4,07	483	3,46	410	80	14,1
6.	Märsmann, GbR	48531	Nordhorn-Klausheide	10.145	3,99	405	3,52	357	94	15,0
7.	Kettmann, Theo	49577	Eggermühlen-Besten	11.310	3,87	437	3,36	380	125	14,5
8.	Martens, Frank	26215	Wiefelstede-Bokel	10.722	4,05	434	3,37	362	140	15,0
9.	Escher, Benno	49434	Neuenkirchen-Vörden, Strietweg	10.933	4,18	457	3,49	382	132	14,2
10.	Geers, Andreas	49577	Eggermühlen-Bockraden	10.173	4,6	468	3,64	370	171	16,6
11.	Winkeljohann, Bernhard	49599	Volltlage-Weese	12.210	3,63	444	3,26	398	143	14,1
12.	Krause, Jörn	26188	Edewecht-Wittenberge-Lohorst	11.428	3,84	439	3,19	365	177	18,5
13.	Grashorn, Enno	27801	Dötlingen-Neerstedt	10.929	3,59	392	3,43	375	134	14,1
14.	Post, Wilhelm	49624	Lönningen-Steinrieden	10.076	3,35	337	3,43	346	88	14,1
15.	Etmann, Helmut	49774	Lähden, Bökenfeld	11.341	3,83	435	3,46	393	139	13,6
16.	Büsing, Andreas	26188	Edewecht-Lohorst	11.282	4,13	466	3,53	399	198	16,2
17.	Düvel, Martin	49163	Bohmte-Schwege	11.794	3,54	418	3,50	413	189	15,2
18.	Jörlemann, Klaus	49844	Bawinkel, Lengericher Str.	10.326	3,95	408	3,42	353	148	14,3
19.	Langen, Klaus	26909	Neubürger, Höge	10.716	3,65	392	3,41	365	153	14,0
20.	Eckelmann, Ralf	49434	Neuenkirchen-Vörden-Campemoor	11.374	3,88	441	3,33	379	168	14,2
21.	Marquard, Udo	49191	Belm-Icker	10.066	3,97	399	3,38	340	61	13,9
22.	Vullbrock, Harald	49401	Damme-Hinnenkamp	10.215	3,90	399	3,28	335	163	16,2
23.	Kreuzhermes, Hans	49751	Spahnharrenstätte, Klinkerstr.	9.901	4,03	399	3,37	334	146	15,1
24.	Focken, Ewald	26446	Friedeburg-Wiesedermeer	9.946	3,73	371	3,31	330	105	14,4
Gruppe 40,0 -59,9 Kühe										
1.	Horstmeier, GbR	48465	Suddendorf, Postweg	11.586	4,11	476	3,47	402	67	17,0
2.	Kötter, Ewald	26203	Wardenburg-Benthullen	12.351	4,00	495	3,40	420	101	18,1
3.	Ruping, Reinhard	49835	Wietmarschen-Lohne	10.957	4,11	451	3,55	389	110	15,9
4.	Westendorf, K. & A. GbR	49632	Essen-Osteressen	12.366	3,96	490	3,47	429	152	19,4
5.	Tellmann, Werner	49696	Molbergen-Bischofsbrück	12.348	3,67	454	3,28	405	150	17,5

Die besten Herden in der Kombination der Rangierung nach Eiweiß-kg, Zellzahl und Lebenstagsleistung

Nr.	Besitzer	PLZ	Ort	Milch kg	Fett %	Fett kg	Eiw. %	Eiw. kg	Zellzahl	Mkg/Leb.tag
Gruppe 40,0 -59,9 Kühe										
6.	Ekenhorst, Hein	49824	Laar-Heesterkante	10.970	3,94	432	3,32	364	119	16,4
7.	Kl.Hörstkamp, Ludwig	49196	Bad Laer-Winkelsetten	10.757	4,17	449	3,40	365	70	15,3
8.	Veltmann, Hendrik	49843	Getelo, Dorfstr.	11.503	4,06	467	3,38	389	92	14,5
9.	Nehmelmann, Jörn	49637	Menslage-Borg	11.266	4,22	476	3,55	399	90	14,4
10.	Weinans, Hermann	49733	Haren Ems-Rütenbrock	10.514	4,14	436	3,57	376	133	15,2
11.	Brüling, Hans-Joachim	26506	Norden-Nadörst	10.212	4,04	412	3,40	347	115	16,5
12.	Renken, Eckhard	26446	Friedeburg-Marx-Streek	11.210	4,27	478	3,45	386	158	16,0
13.	Janssen, Helmut	26607	Aurich-Langefeld	11.901	3,81	453	3,34	397	164	16,3
14.	Müller, Heiko	26434	Wangerland-Minsen	10.673	3,82	408	3,40	363	136	15,6
15.	Markus, R.u.H. GbR	49757	Werlte-Wehm	10.588	4,06	429	3,43	364	133	15,3
16.	Rohde, Axel	49637	Menslage-Andorf	11.487	4,32	497	3,53	406	175	17,8
17.	Hartger, Andre	49843	Halle, Hardinger Str.	10.820	4,06	439	3,47	376	148	15,1
18.	Stahl, Jürgen	49434	Neuenkirchen-Vörden-Campemoor	10.838	4,14	449	3,46	375	148	14,9
19.	Kläner, Jens	27798	Hude-Wüsting	10.292	4,13	425	3,40	350	104	14,9
20.	Segger-Harbers u.Partner, GbR	26939	Ovelgönne-Norderfrieschenmoor	9.675	4,15	402	3,64	352	151	16,3
21.	Bührmann, GbR	49565	Bramsche-Sögel	11.155	4,10	458	3,47	387	149	14,5
22.	Bramer, GbR	49828	Neuenhaus-Grasdorf	10.333	4,33	447	3,49	360	148	15,3
23.	Brüggemann, Andreas	49828	Neuenhaus-Hiltten	10.444	3,93	410	3,32	347	120	15,1
24.	Boger, Peter	49638	Nortrup, Voßhammweg	10.646	4,18	445	3,39	361	125	14,3
25.	Broek, Ten GbR	49824	Laar-Heesterkante	11.292	3,88	438	3,34	377	184	16,4
26.	Thöle, Heinrich	49328	Melle-Westendorf	12.026	4,04	486	3,46	416	192	16,2
27.	Hüggelmeyer, Heiner	49681	Garrel-Kellerhöhe	10.936	3,92	429	3,49	382	155	14,3
28.	Hobbie, Gerd	26340	Zetel-Esch	9.975	3,96	395	3,26	326	85	15,6
29.	Mügge, Arndt	49565	Bramsche-Kalkriese	11.016	4,15	457	3,52	388	117	13,4
30.	Pollmann, Walter u.Anne, GbR	26849	Filsum, Gasteweg	9.900	4,22	418	3,46	342	103	14,4
31.	Schröder, GbR	27777	Ganderkesee-Steinkimmen	11.371	3,94	448	3,53	401	195	16,1
32.	Büter, Christel	49688	Lastrup-Hamstrup	10.743	4,01	431	3,42	367	168	15,1
33.	Schwarte, Hans-Wilh.	26901	Lorup, Hilkenbrookerstr.	10.148	4,05	411	3,47	353	172	16,3
34.	Herding, GbR	49699	Lindern-Neuenkämpfen	10.464	4,12	431	3,42	357	183	19,8
35.	Esselmann, Ludger	49577	Ankum-Druchhorn	11.547	4,03	466	3,31	382	133	13,6
36.	Weichers, Helmut	26845	Nortmoor, Dorfstr.	10.064	3,83	385	3,43	345	111	14,2
37.	Cornelius, Bernd	26969	Butjadingen-Urrelhausen	10.064	4,02	405	3,42	344	90	14,0
38.	Holtmeyer, GbR	49191	Belm-Haltern	10.300	3,98	410	3,46	357	152	14,4
39.	Franzen, Focke	26670	Uplengen-Klein Oldendorf	10.269	4,01	411	3,33	342	157	15,3
40.	Hempfen, Hermann Josef	49124	Georgsmarienhütte-Oesede	11.788	3,99	470	3,55	419	200	15,3
41.	Gerdes, Hans Hermann	26871	Papenburg-Bokel	10.535	3,99	420	3,54	373	185	14,9
42.	Schemering, Walter	26434	Wangerland-Elmsenhausen	11.088	3,41	378	3,38	375	198	15,5
Gruppe 60,0 -79,9 Kühe										
1.	Lohmöller, Andreas	48488	Emsbüren-Listrup	11.947	3,71	443	3,37	403	89	18,7
2.	Hagmann, Alfred	49843	Halle-Hardingen	11.412	4,06	463	3,38	386	67	17,4
3.	Rolfes, Mechthild	26169	Friesoythe-Schwaneburg	10.986	4,05	445	3,43	376	112	17,2
4.	Gronewold, Hinrikus	26629	Großefehn-Timmel	11.569	3,98	460	3,42	396	116	16,0
5.	Jabben, Uwe	26434	Wangerland-Bassens	10.816	3,95	427	3,61	391	127	16,2
6.	Boerma, Johann	26506	Norden-Westermarsch	13.031	4,04	526	3,48	453	151	19,9
7.	Deeken, Gerold	26655	Westerstede-Lindenerfeld	11.827	4,10	485	3,40	402	137	15,7
8.	Selle, Hartmut & Irmtraud, GbR	49179	Ostercappeln-Vennermoor	10.988	4,14	455	3,43	377	146	16,9
9.	Molendyk, Hindrik	48527	Nordhorn-Bimolten	10.459	3,94	412	3,42	358	96	15,7
10.	Kottmann, Georg	49577	Kettenkamp, Bruchstr.	11.030	4,06	448	3,29	363	131	16,6

Die besten Herden in der Kombination der Rangierung nach Eiweiß-kg, Zellzahl und Lebensstagsleistung

Nr.	Besitzer	PLZ	Ort	Milch kg	Fett %	Fett kg	Eiw. %	Eiw. kg	Zellzahl	Mkg/Leb.tag
Gruppe 40.0 -59,9 Kühe										
11.	Beneken u.Kleemann, GbR	26446	Friedeburg-Neuwiesedermeer	11.547	4,07	470	3,20	369	149	18,5
12.	Brunke, Hanno	49637	Menslage-Andorf	11.050	4,10	453	3,45	382	92	14,5
13.	Lammers, Martin	49751	Werpeloh, Sünnekampstr.	11.449	3,80	435	3,33	381	156	17,0
14.	Haake, Hans-Gerd	26180	Rastede-Neusüdende	10.825	3,88	420	3,35	363	100	15,1
15.	Meyer, Richard u. Tanja	26847	Detern-Scharrel	10.392	4,12	428	3,52	366	73	14,7
16.	Goeken, Joachim	26954	Wittmund-Berdum	10.521	4,03	424	3,32	349	126	17,5
17.	Hinrichs, Habbe	26629	Großefehn-Strackholt	11.116	4,00	445	3,46	385	163	16,9
18.	Cramer, Christa	26629	Großefehn-Bagband	10.344	3,91	405	3,53	365	129	15,4
19.	Rahmann, Volker	26409	Wittmund-Heglitz	10.393	4,26	443	3,46	359	128	15,6
20.	Jütting, Wilfried	26789	Leer-Coldam	10.874	4,07	443	3,37	367	134	15,3
21.	Schroven, GbR	49828	Osterwald, Feldkamp	10.525	3,98	419	3,42	360	126	15,4
22.	Bogena, Wolfgang	26506	Norden-Neuwesteel	11.018	4,15	457	3,35	369	139	15,3
23.	Herlyn, Kai	26736	Krummhörn-Grimersum	10.722	4,15	445	3,45	370	114	14,4
24.	Flitz, Gerhard	26670	Uplengen-Klein Sander	10.481	4,16	436	3,41	357	121	15,1
25.	Emken, Theo u.Brigitte, GbR	26169	Friesoythe-Mehrenkamp	10.348	4,03	417	3,37	349	106	15,0
26.	Menke, Theodor	49779	Oberlangen-Oberlangen-Moor	10.334	3,79	392	3,48	360	130	15,0
27.	Möller, Rainer	49661	Cloppenburg-Bethen	10.267	4,04	415	3,44	353	108	14,6
28.	Höveler, Josef	49599	Voltlage, Sterthauk	10.573	4,12	436	3,35	354	120	14,8
29.	Röttering, Robert	49811	Lingen-Mundersum	10.898	4,06	442	3,34	364	169	16,8
30.	Ostermann, Ludger	26897	Bockhorst, Hauptstr.	11.011	3,95	435	3,43	377	172	15,9
31.	Teunis, Hendrik	49846	Hoogstede-Kalle	10.441	4,06	424	3,40	355	119	14,5
32.	Magritz, Berthold	49849	Wilsum, Kallerstr.	10.117	4,06	411	3,47	351	153	15,8
33.	Pieper, GbR	48455	Bad Bentheim-Waldseite	10.741	4,16	446	3,42	368	166	15,5
34.	Schulte, GbR	49624	Löningen-Winkum	12.359	3,90	482	3,51	433	196	19,4
35.	Haske, Andre	27801	Dötlingen-Neerstedt	10.226	4,34	444	3,41	348	108	14,5
36.	Meinerts, Hinrich	26409	Wittmund-Upstede	10.295	3,59	370	3,32	342	144	15,8
37.	Luthmer, Jens	49637	Menslage-Hahnenmoor	9.896	3,99	395	3,28	325	69	15,9
38.	Bogena, Ruth	26524	Hage-Halbemond	10.152	4,07	413	3,34	339	153	17,1
39.	Pues, Mathias	49219	Glandorf-Laudiek	10.333	3,89	402	3,34	345	121	14,7
40.	Varelmann, A.u.M., GbR	49439	Steinfeld-Düpe	12.754	3,93	501	3,36	429	199	17,2



Qualität für Vieh und Feld

AWE Agrarhandel
Weser-Ems
Grabsteder Weg 1 Varel/Altjührden
Tel: 04456-9119-0 Fax:04456-500



„Diese Kuh lebt schon genauso lang' wie Du.“

Projekt Langlebigkeit

Hohe Lebensleistungen mit ganzheitlichen Konzepten sichern!

Für die Steigerung der Langlebigkeit Ihrer Tiere kontaktieren Sie Ihren AGRAVIS-Produktionsberater.

Wir unterstützen Sie gern.

AGRAVIS

www.agravis.de

Die besten Herden in der Kombination der Rangierung nach Eiweiß-kg, Zellzahl und Lebenstagsleistung

Nr.	Besitzer	PLZ	Ort	Milch kg	Fett %	Fett kg	Eiw. %	Eiw. kg	Zellzahl	Mkg/Leb.tag
Gruppe 40,0 -59,9 Kühe										
41.	Hempe, Franz	49692	Cappeln-Elsten	10.670	3,98	425	3,49	372	145	14,1
42.	Fehrlage, Jens	49635	Badbergen-Gr.Mimmelage	11.321	4,18	473	3,27	370	188	17,0
43.	Hartgering, Arnold	48465	Samern, Ohner Str.	10.037	4,18	420	3,50	351	83	13,9
44.	Hildebrand, U. & V., GbR	49635	Badbergen-Lechterke	10.088	4,11	415	3,52	355	118	14,0
45.	Post, Hans-Hermann	49179	Ostercappeln-Vennermoor	10.779	4,17	449	3,50	378	151	14,0
46.	Fortwengel, Gerh. u.Sohn GbR	49757	Lahn, Hüvenerstr.	10.818	4,08	442	3,56	385	188	15,3
47.	Wilken, Wilhelm	49770	Herzlake, Bakerder Str.	10.399	3,99	415	3,36	349	176	17,2
48.	Peters, Arno	26529	Osteel, Alter Postweg	9.697	3,72	361	3,41	330	110	14,9
49.	Cordes, Wilfried	26316	Varel-Rosenberg	9.922	4,18	414	3,56	353	158	14,6
50.	Loxtermann, Martin	48531	Nordhorn-Hestrup	10.399	3,92	407	3,35	348	182	17,5
51.	Bohlen, Rindert	26629	Großefehn-Bagband	10.236	3,91	400	3,41	349	116	13,8
52.	Meyer z.Capellen-Waldmann, Gl	49196	Bad Laer-Remsede	11.436	3,84	439	3,27	374	187	15,1
53.	Völker, Gerrit	49843	Uelsen-Höcklenkamp	9.876	4,26	421	3,36	332	123	14,7
54.	Paul, Wilhelm	49196	Bad Laer-Hardensetten	10.163	4,18	425	3,37	342	165	15,5
55.	Klarmann Jun., Heinrich	26215	Wiefelstede-Wemkendorf	10.181	4,15	423	3,39	345	161	15,0
56.	Ewen, Heiko	26847	Detern-Neuburg	10.007	3,72	372	3,36	336	139	14,7
57.	Schneider, Wilhelm	49179	Ostercappeln-Niewedde	9.672	4,07	394	3,42	331	146	15,3

Die besten Herden in der Kombination der Rangierung nach Eiweiß-kg, Zellzahl und Lebensstagsleistung

Nr.	Besitzer	PLZ	Ort	Milch kg	Fett %	Fett kg	Eiw. %	Eiw. kg	Zellzahl	Mkg/Leb.tag
Gruppe 80,0 -99,9 Kühe										
1.	Rolfers, Günter	49770	Herzlake-Felsen	11.088	4,06	451	3,41	378	117	18,2
2.	Gr.Honebrink, Florian	49179	Ostercappeln-Nordhausen	11.635	3,79	440	3,33	387	129	17,4
3.	Frühling, Stefan	26847	Detern-Amdorf	10.747	4,43	476	3,54	380	99	15,0
4.	Rohdemann, Thomas	26532	Großheide-Berumerfehn	10.835	3,90	423	3,32	359	123	17,5
5.	Hölman, GbR	49849	Wilsum, Eichenallee	10.402	4,18	434	3,53	368	129	16,1
6.	Weusmann, Dieter	48465	Quendorf, Alter Postdamm	10.710	4,25	456	3,47	372	137	15,7
7.	Plasger, GbR	49846	Hoogstede-Kalle	10.387	4,16	432	3,42	355	111	15,8
8.	Weitz, Jann	26632	Ihlow-Riepsterhammrich	11.164	3,83	428	3,30	369	153	16,6
9.	Garmers, Jens	26434	Wangerland, Neu-Augusten-Groden	10.206	3,91	399	3,38	345	96	16,0
10.	Jansen, Johannes u.Doris GbR	49751	Sögel-Eisten	11.536	3,82	440	3,36	388	154	15,5
11.	Voskamp, Elisabeth	49626	Berge-Dalvers	10.928	3,95	431	3,22	352	126	16,1
12.	Scholten, Hans-Jürgen	49828	Georgsdorf, Westende	10.590	4,08	432	3,52	372	133	15,0
13.	Busboom, Wilfried	26847	Detern, Hinterloogsweg	10.123	3,99	404	3,47	351	78	15,1
14.	Macke, Gr.Ludger	49632	Essen-Ahausen	11.372	3,91	445	3,50	398	168	16,4
15.	Blankemeyer, Herwig	27798	Hude-Kirchkimmen	11.009	3,86	425	3,35	368	164	16,8
16.	Buschkotte, Andre	49196	Bad Laer-Müschen	10.729	4,21	452	3,43	368	163	16,4
17.	Jüngerink, Jan	49828	Neuenhaus-Hiltten	10.379	4,14	429	3,38	351	137	15,9
18.	Brink, Ludwig	49828	Neuenhaus-Grasdorf	9.979	3,79	379	3,37	337	117	17,0
19.	Heil, Mechthild	49451	Holdorf-Fladderlohausen	11.960	4,10	490	3,47	415	181	17,3
20.	Nagel, Menno	26844	Jemgum-Holtgaste	9.793	3,97	389	3,44	336	67	15,6
21.	Harms, Georg	26683	Saterland-Bollingen	11.099	3,86	428	3,47	385	136	14,3
22.	Schnatbaum, Ralf	26931	Elsfleth-Fuchsberg	10.125	4,20	425	3,37	341	98	15,3
23.	Berends, GbR	26689	Apen-Nordloh	10.761	3,96	426	3,48	374	112	14,0
24.	Möller-Bosse / Klefoth, GbR	49143	Bissendorf-Jeggen	10.814	4,03	436	3,46	374	153	14,9
25.	Breman, GbR	49824	Ringe-Gr.Ringe	11.113	4,14	461	3,36	374	178	17,6
26.	Schoeningh-Agrar-BKG	26529	Upgant-Schott-Buschhaus	10.655	4,00	426	3,37	359	142	14,9
27.	Klausing, Ludger	49439	Steinfeld-Lehmden	11.760	4,02	473	3,53	415	181	15,6
28.	Böhmman, Ralf	49577	Eggermühlen-Döthen	11.075	3,91	433	3,49	387	178	15,5
29.	Gerken, Manfred	26759	Hinte-Canhusen	10.551	4,03	425	3,44	363	159	15,2
30.	BeWo Agrar GmbH	49824	Emlichheim, Weg zum Fürstentum	11.123	4,08	454	3,40	378	118	13,7
31.	Kettmann, Klaus	49577	Ankum-Loxten	10.551	4,17	440	3,46	365	154	14,7
32.	Willms, Menz-Arno	26434	Wangerland-Rickelhausen	9.900	4,00	396	3,34	331	106	15,5
33.	Ranters, Hermann	49824	Laar, Prengerweg	10.205	3,97	405	3,40	347	121	14,5
34.	Jürgens, Johann	26849	Filsum-Westerende	9.556	4,13	395	3,52	337	115	14,9
35.	Wigger, GbR	49843	Gölenkamp, Hauptstr.	10.260	3,78	388	3,33	341	141	15,3
36.	Suer, Ludger	49716	Meppen-Teglingen	10.360	4,07	422	3,45	358	88	13,6
37.	Borgman, Johann	49824	Emlichheim-Weusten	9.688	3,88	376	3,38	327	134	16,7
38.	Willjes, Jürgen u. Anke GbR	26655	Westerstede-Westerloy	10.561	4,00	423	3,38	357	148	14,4
39.	Göddeker, Werner	49624	Löningen-Vehrensande	9.967	4,32	431	3,53	352	120	14,0
40.	Galts, Steffen	26409	Wittmund-Wackerwarfen	9.421	4,19	395	3,53	332	99	14,8
41.	Keck, Arnold jun.	26506	Norden-Westermarsch	10.258	3,98	409	3,48	357	175	15,8
42.	Ritterhoff, Franz	26676	Barßel-Harkebrügge	10.540	3,83	404	3,49	368	169	14,7
43.	Mäsker, Heinz	49733	Haren-Husberg	10.082	4,24	427	3,53	356	131	14,0
44.	Hegerfeld, Dirk	49163	Bohmte-Meyerhöfen	11.422	4,05	463	3,39	387	198	15,9
45.	Oldewurtel, Arno	26532	Großheide-Coldinne	10.977	3,94	432	3,38	371	162	14,3
46.	Meiners, GbR	49832	Freren, Sunderberg	10.299	4,02	414	3,35	345	144	14,6
47.	van Zuilen, Marcel	26831	Bunde-Wymeer	10.506	4,08	429	3,45	363	172	14,8
48.	Borchers, Malte	26446	Friedeburg-Etzel	9.510	3,90	371	3,34	318	128	16,7
49.	Ginten, GbR	49832	Andervenne, Kirchstr.	10.791	4,00	432	3,46	373	198	15,8
50.	Bolte, Thomas	26349	Jade-Norderschweiburg	9.993	3,86	386	3,46	345	123	14,0
51.	Rolfes, Gerd	49624	Löningen-Röpke	10.703	3,98	426	3,53	378	197	15,5
52.	Saathoff u. Andreessen, GbR	26605	Aurich-Schirum	10.361	4,21	436	3,46	358	190	16,0

Die besten Herden in der Kombination der Rangierung nach Eiweiß-kg, Zellzahl und Lebenstagsleistung

Nr.	Besitzer	PLZ	Ort	Milch kg	Fett %	Fett kg	Eiw. %	Eiw. kg	Zellzahl	Mkg/Leb.tag
Gruppe 100,0 -149,9 Kühe										
1.	Ubben, Jann	26632	Ihlow-Riepsterhammrich	11.701	3,97	464	3,31	387	110	17,4
2.	Hilgefert, Werner	49637	Menslage-Hahlen	11.594	4,05	470	3,41	396	87	15,4
3.	Pott, GbR	49838	Gersten, Alte Wiesen	11.159	3,96	442	3,49	389	126	16,4
4.	Aschermann, Henning	48531	Nordhorn-Hestrup	10.527	4,13	435	3,39	357	88	16,2
5.	Bangen, GbR	49828	Osterwald, Hessinkfeld	10.542	3,95	416	3,41	360	104	16,1
6.	Friemann, Anne	48531	Nordhorn-Hestrup	10.643	4,15	441	3,42	364	119	16,1
7.	Bus, GbR	48455	Bad Bentheim-Waldseite	11.084	3,88	431	3,37	374	115	15,3
8.	Bauer, Ingo	26736	Krummhörn-Manslagt	10.778	3,98	429	3,45	372	130	15,9
9.	Viehweger, Franz u.Monika GbR	49770	Dohren, Wettruper Damm	10.719	3,85	413	3,46	371	131	15,9
10.	Fortmann-Buhre, GbR	27798	Hude-Kirchkimmen	10.248	4	410	3,39	348	85	16,6
11.	Withaar, Gerrit	49824	Emlichheim, Övering Str.	10.643	4,13	439	3,33	355	105	16,0
12.	Reimink, GbR	48531	Nordhorn, Wietmarscherstr.	10.399	3,87	403	3,49	363	111	15,4
13.	Mahlstede, Hergen	26937	Stadland-Seeefeld	10.351	3,94	408	3,52	365	114	15,3
14.	Stolle, Ruth u.Wilfried, GbR	27804	Berne-Neuenkoop	10.839	3,74	405	3,27	354	127	17,0
15.	Annen, Reinhard	49577	Ankum-Loxten	10.769	4,12	444	3,37	363	125	15,6
16.	Depping, Georg R.	26817	Rhauderfehn-Klostermoor	10.421	4,12	429	3,45	360	109	15,3
17.	Meinders, Meenhard	26831	Bunde-Wymeer	10.518	4,05	426	3,41	358	119	15,6
18.	Witbaard, Douwe	26937	Stadland-Seefelderaußendeich	10.021	4,02	403	3,54	355	119	15,7
19.	Veer, GbR	49832	Beesten, Speller Str.	10.745	4,14	445	3,51	377	111	14,5
20.	Linkmeyer, GbR	49191	Belm-Haltern	11.248	4,01	451	3,36	378	163	17,4
21.	Tiemann, Bernhard	49777	Groß Berßen, Sögeler Str.	11.537	3,81	440	3,30	381	166	16,2
22.	Tönjes, Bernd	27798	Hude-Lintel	10.792	4,02	434	3,43	370	107	14,3
23.	Rietmann-Regelink, GbR	26487	Neuschoo, Rockersweg	10.154	4,27	434	3,51	356	127	15,2
24.	Harms u. Partner, GbR	26389	Wilhelmshaven-Hohewerth	9.973	4,08	407	3,49	348	129	15,7
25.	Gelsmann-Kaspers, GbR	49828	Neuenhaus-Grasdorf	10.873	3,86	420	3,52	383	172	16,2
26.	Helmers, GbR	27798	Hude-Hurrel	10.797	3,86	417	3,38	365	152	15,4
27.	Beyen, Tamme u. Horst GbR	26629	Großefehn-Strackholt	10.755	3,91	420	3,36	361	80	14,2
28.	Schulte, Hilmar	26817	Rhauderfehn-Holte	10.396	4,34	451	3,53	367	121	14,4
29.	Schulte, Nils	48465	Isterberg-Neerlage	11.317	4,11	465	3,39	384	182	18,6
30.	Bergmann, Heiner	49624	Löningen-Angelbeck	10.904	3,62	395	3,48	380	173	16,1
31.	Hillrichs, Eielt u. Hajo GbR	26835	Holtland, Heerenstr.	10.291	4,13	425	3,39	349	140	15,7
32.	Olthoff, GbR	49843	Halle-Hardingen	10.306	4,21	434	3,41	352	128	15,1
33.	Collmann, Ralf	26849	Filsum, Bahnhofstr.	10.092	4,08	412	3,40	343	128	15,8
34.	van der Kamp, GbR	49828	Osterwald, Ahornstr.	10.375	4,07	422	3,43	356	134	15,0
35.	Ohling, Enno und Etta GbR	26802	Moormerland-Veenhusen	10.184	3,99	406	3,42	349	152	16,2
36.	Witte, Rainer u. Jannis GbR	27798	Hude-Lintel	11.927	3,74	446	3,47	414	190	16,9
37.	Helmers, GbR	26215	Wiefelstede-Heidkamperfeld	10.419	3,98	414	3,40	354	135	14,9
38.	Lönink, GbR	48527	Nordhorn-Hohenkörben	10.920	3,65	398	3,38	369	159	15,1
39.	Wille, Henrik	49632	Essen-Herbergen	11.701	4,08	477	3,47	406	191	16,8
40.	Bißmeyer, GbR	49328	Melle-Krukum	11.648	3,9	454	3,44	401	193	17,6
41.	Müller, Jürgen u. Renate, GbR	26605	Aurich-Rahe	11.285	3,78	427	3,25	367	178	16,7
42.	Kleiman, GbR	49849	Wilsum, Rotthook	10.438	4,16	434	3,35	350	159	16,1
43.	Hagelskamp, GbR	48455	Bad Bentheim-Holt u. Haar	10.804	4,05	438	3,49	377	110	13,6
44.	Kleemann, Hillr.& Sandine GbR	26409	Wittmund-Burhufe	11.205	3,88	435	3,35	376	190	18,8
45.	Bollmann, Dirk	26215	Wiefelstede-Hollen	10.409	3,89	405	3,42	356	142	14,7
46.	Wemken, Holger	26215	Wiefelstede-Nuttel	10.836	3,92	425	3,37	366	174	15,8
47.	Köhne, Günter	26446	Friedeburg-Marx	10.490	4,17	437	3,42	359	175	16,7
48.	Koets, Harm-Jan	26831	Bunde-Bunderhee	10.051	4,23	425	3,46	347	160	16,3
49.	Kaemena, Luer Woeltje	26937	Stadland-Morgenland	10.479	3,98	418	3,37	353	162	15,6
50.	Mueller-Ippen/Vohs GbR	26553	Dornum-Harketief	10.210	4,12	421	3,43	350	156	15,3
51.	Echelmeyer, Benedikt	48488	Emsbüren-Listrup	10.670	4,22	450	3,49	373	177	15,3
52.	Belting, J. u. M. , GbR	49586	Neuenkirchen-Rothertshausen	11.520	4,35	502	3,52	405	196	16,2
53.	Gülker, GbR	49849	Wilsum, Butenhuse	9.812	4,11	404	3,43	337	128	15,2
54.	Bloemendal, GbR	49847	Itterbeck-Ratzel	11.704	3,93	460	3,42	400	183	15,1
55.	Eilers, H.-G.,Heike u.Jana GbR	27777	Ganderkesee-Horst	11.185	3,83	429	3,35	375	159	14,3

Die besten Herden in der Kombination der Rangierung nach Eiweiß-kg, Zellzahl und Lebensstagsleistung

Nr.	Besitzer	PLZ	Ort	Milch kg	Fett %	Fett kg	Eiw. %	Eiw. kg	Zellzahl	Mkg/Leb.tag
Gruppe 100,0 -149,9 Kühe										
56.	Hinrichs, Folkmar & Marion GbR	26847	Detern-Neuburg	10.255	4,26	437	3,47	355	170	15,8
57.	Brandes, Jörg	26203	Wardenburg-Littel	11.020	3,95	436	3,36	371	178	15,3
58.	Baumann, GbR	26427	Esens-Oldendorf	10.917	4,09	447	3,41	373	196	17,6
59.	Klugkist, Hermann	26624	Südbrookmerland-Georgsheil	10.055	3,81	383	3,38	340	77	14,2
60.	Schütte, Harald	26446	Friedeburg-Marx	10.086	3,77	380	3,37	340	152	15,6
61.	Fübbeker, GbR	49832	Freren-Sultrup	10.395	3,99	415	3,37	350	132	14,3
62.	Meierlammers, GbR	48455	Bad Bentheim-Bardel	10.441	4,15	433	3,44	359	122	13,8
63.	Thumann, Hermann	49635	Badbergen-Vehs	11.399	4,07	464	3,51	400	205	17,5
64.	Seelhorst u. Wendeln, GbR	49681	Garrel-Falkenberg	11.523	3,87	446	3,43	396	196	15,7
65.	Iemhoff, Johan-Ferdinand	49847	Wielen, Melkweg	9.705	4,14	402	3,40	330	128	15,5
66.	Wenning, Andre	48531	Nordhorn-Hestrup	10.086	3,89	392	3,42	345	157	15,3
67.	Große Brookhuis, Jan	49849	Wilsum, Echteler Str.	10.291	4,21	434	3,48	358	146	14,2
68.	Gottkehaskamp, Andreas	49439	Steinfeld-Holthausen	11.932	3,76	449	3,31	395	208	17,5
69.	Schwering, GbR	49744	Geeste-Hesepermoor	10.349	4,00	414	3,37	349	104	13,7
70.	Milchviehb. Kooistra-Sterk, GbR	26529	Uppgant-Schott-Uppganter Meede	9.500	4,07	387	3,48	330	149	16,0
71.	Lüken Feldmann, Ernst	26676	Barßel-Harkebrügge	10.808	4,16	450	3,43	371	94	13,0
72.	Töller, GbR	49846	Hoogstede-Tinholt	10.942	4,06	444	3,47	380	194	15,3
73.	Lueken, Bernd	26197	Großenkneten-Westrittrum	10.869	3,96	430	3,40	370	112	13,1
74.	Westerman, Renke	26427	Holtgast-Fulkum	9.951	4,27	425	3,52	350	187	17,3
75.	Möhlmann, Jürgen	26639	Wiesmoor-Marcardsmoor	9.890	3,77	373	3,37	333	149	15,4
76.	Grote, N.+ T., GbR	49716	Meppen-Teglingen	10.342	4,16	430	3,48	360	174	14,9
77.	Köster, Heero	26434	Wangerland-Rittershausen	9.473	4,13	392	3,35	317	93	15,4
78.	Klemann, Franz-Josef	49191	Belm-Haltern	10.259	4,10	420	3,32	340	161	15,3

**Für leistungsfähige
und gesunde Kühe**



Innovative Melk-, Fütterungs- und Stalltechnik von Lely

- Lely Astronaut A4 Melkroboter
- Lely Vector Fütterungssystem
- Lely Juno Futteranschieber
- Lely Discovery Stallreiniger

Lely Center Niedersachsen
Westerstede, Tel. 04488 76300-0
Oyten, Tel. 04207 66624-0
info@nie.lelycenter.com



www.lely.com

Die besten Herden in der Kombination der Rangierung nach Eiweiß-kg, Zellzahl und Lebenstagsleistung

Nr.	Besitzer	PLZ	Ort	Milch kg	Fett %	Fett kg	Eiw. %	Eiw. kg	Zellzahl	Mkg/Leb.tag
Gruppe 150,0 -199,9 Kühe										
1.	Alter u. Partner, Georg, GbR	26931	Elsfleth, Heideich	11.597	4,11	477	3,44	399	65	16,9
2.	Wocken, Günter	26909	Neulehe, Haarstr.	11.572	3,96	459	3,40	393	131	18,3
3.	Gröttrup, GbR	48465	Isterberg-Wengsel	11.675	3,84	449	3,29	384	157	19,2
4.	Lingemann, GbR	49624	Löningen-Bunnen	12.153	3,93	477	3,47	422	160	17,3
5.	Behnen Jun., Heinrich	49777	Groß Berßen, Sögeler Str.	10.675	4,01	428	3,42	365	121	15,6
6.	Helmer, GbR	49774	Lähden-Herssum	10.797	4,06	438	3,51	379	125	14,8
7.	Molendyk, GbR	49828	Lage, Neustadtstr.	11.311	4,22	478	3,42	387	163	16,4
8.	Van Velzen-Hekert, GbR	26349	Jade-Jaderaußendeich	10.184	3,90	398	3,58	364	149	16,3
9.	Nannemann, Bernd	49597	Rieste-Bieste	11.210	4,06	455	3,46	388	164	15,9
10.	Oelkers-Hannink, GbR i.L.	49828	Neuenhaus-Grasdorf	10.449	3,98	416	3,49	365	150	15,7
11.	Woltermann, GbR	48531	Nordhorn, Wietmarscherstr.	11.123	3,89	433	3,40	378	166	15,9
12.	Gerdes, Torben	26349	Jade-Jaderberg	10.662	3,87	412	3,40	363	157	15,6
13.	Nesslage, Frank	49638	Nortrup, Merschstrich	10.411	3,92	408	3,37	351	130	15,1
14.	Blohm, Wilfr. & Wilke GbR	26935	Stadland-Brunswärdern	10.471	4,13	433	3,46	362	152	14,7
15.	Theilen, Jens	26316	Varel-Jeringhave	10.015	3,85	385	3,32	332	111	15,3
16.	Reents, Carsten	26419	Schortens-Moorsum	10.844	4,34	471	3,47	377	193	16,7
17.	Gerdes und Kleemann, GbR	26452	Sande, Sillandweg	11.181	3,86	432	3,34	373	196	18,7
18.	Kahtenbrink, Manfred	49638	Nortrup, Feldstr.	11.031	3,98	439	3,53	389	190	15,3
19.	Kethorn, B & J GbR	48465	Isterberg-Wengsel	10.067	4,06	408	3,33	335	149	15,9
20.	Emken, Frank	27798	Hude-Wüsting	10.609	4	425	3,41	362	166	14,8
21.	Kruse, Henning	27751	Delmenhorst-Uhlenbrok	10.966	4,16	456	3,42	375	180	15,0
22.	Milchhof Mentrup, GbR	49716	Meppen-Bokeloh	10.788	3,80	410	3,33	360	145	14,1
23.	Hilbers, Joh. Christian	26125	Oldenburg-Etzhorn	10.243	3,79	388	3,41	349	165	15,2
24.	Spekker, Jakob u.Focko,GbR	26802	Moormerland-Terborg	9.604	4,16	399	3,47	333	161	16,3
Gruppe über 200,0 Kühe										
1.	Bielefeld, Christian	49626	Berge-Dalvers	10.999	3,98	438	3,37	371	117	16,1
2.	Feldhof Garrelts, GbR	26849	Filsum, Westernweg	11.074	4,03	446	3,44	381	142	17,0
3.	Hof Seeverns, GbR	26969	Butjadingen-Seeverns	11.549	3,89	449	3,36	388	117	15,1
4.	Marrink, GbR	48527	Nordhorn-Bimolten	12.583	3,65	459	3,51	442	156	16,9
5.	Voltermann, Siegfried	49163	Bohmte-Schwege	11.521	3,85	444	3,48	401	159	16,4
6.	Grünefeld-Holsteins GbR	26817	Rhauderfehn-Backemoor	11.688	3,88	453	3,46	404	166	18,5
7.	Helmerichs, Holger	26441	Jever, An't Pumpwark	10.649	3,85	410	3,41	364	115	15,0
8.	Westrup-Koch, Milch GbR	49143	Bissendorf-Linne	12.079	3,87	467	3,50	423	180	18,6
9.	Schulte-Lohmöller, GbR	26899	Rhede-Borsum	12.309	3,62	445	3,43	423	185	17,1
10.	Stubbemann GmbH & Co.KG	27751	Delmenhorst-Schohasbergen	10.876	3,95	429	3,52	383	158	15,0
11.	Meyer, Hartwig	49577	Kettenkamp, Schulstr.	12.129	3,97	482	3,41	414	191	17,7
12.	Strömer, Enno	26427	Stedesdorf, Meyenburg	11.115	3,87	430	3,35	372	186	17,1
13.	Glüsing-Lüerßen Milch GbR	26931	Elsfleth-Nordermoor	10.827	4,12	446	3,34	362	183	16,6
14.	Schemering, Heino	26434	Wangerland-Gr.Strückhausen	10.313	4,11	424	3,50	361	153	14,5
15.	Koch & Partner, GbR	49179	Ostercappeln-Niewedde	12.270	3,85	473	3,49	428	193	15,6
16.	Borchers, Jann	26759	Hinte-Suurhusen	9.861	3,97	392	3,50	346	166	15,8
17.	Eilers, Bernd	26345	Bockhorn-Bredehorn	10.298	4,13	425	3,35	345	158	15,3
18.	Behrends, GbR	26388	Wilhelmshaven-Gr.Buschhausen	10.169	3,96	402	3,42	348	163	15,3
19.	Jürgens, Carl	26434	Wangerland-Tettens	9.919	3,95	391	3,43	341	171	16,1
20.	Cordes, Hermann-Josef	49740	Haselünne-Flechum	10.999	3,82	420	3,43	378	190	14,9

Die höchsten Herdendurchschnittsleistungen rangiert nach Eiw. kg

Nr.	Besitzer	PLZ	Ort	Ø ND	Milch kg	Fett %	Fett kg	Eiw. %	Eiw. kg	F+E kg
Gruppe 2,0 - 39,9 Kühe										
1.	Papenbrock, Martin	49832	Freren-Lohe	19,5	13.302	3,83	509	3,49	465	974
2.	Steenken, Enno	27801	Dötlingen-Rhade	43,6	12.791	3,35	429	3,54	452	881
3.	Scholz, Heinrich	49326	Melle-Himmern	28,3	11.908	4,36	519	3,60	429	948
4.	Kolckhorst-Kahle	49191	Belm-Haltern	36,4	12.393	3,63	449	3,44	426	876
5.	Düvel, Martin	49163	Bohmte-Schwege	21,5	11.794	3,54	418	3,50	413	831
6.	Jesse, Ralf	49143	Bissendorf-Jeggen	18,2	11.857	4,07	483	3,46	410	893
7.	Schmidt, Martin	49577	Ankum-Tütingen	18,1	11.730	3,72	437	3,45	405	841
8.	Avermann, Hubert	49124	Georgsmarienhütte-Harderberg	16,2	11.481	3,34	384	3,53	405	789
9.	Büsing, Andreas	26188	Edeweicht-Lohorst	26,0	11.282	4,13	466	3,53	399	864
10.	Winkeljohann, Bernhard	49599	Vollage-Weese	20,0	12.210	3,63	444	3,26	398	842
11.	Etmann, Helmut	49774	Lähden, Bökenfeld	23,1	11.341	3,83	435	3,46	393	828
12.	Eiben, Eibo	26446	Friedeburg-Wiesede	23,8	11.340	3,45	391	3,46	392	784
13.	Koopmann, Hubert	26169	Friesoythe-Markhausen	21,4	10.731	4,22	453	3,61	388	840
14.	Kramer, Johann	26670	Uplengen-Ockenhausen	26,1	11.644	3,75	436	3,31	385	821
15.	Escher, Benno	49434	Neuenkirchen-Vörden, Strietweg	28,5	10.933	4,18	457	3,49	382	839
16.	Lefeld, GbR	49219	Glandorf-Averferden	21,6	10.780	4,10	442	3,53	381	823
17.	Kettmann, Theo	49577	Eggermühlen-Besten	24,7	11.310	3,87	437	3,36	380	817
18.	Eckelmann, Ralf	49434	Neuenkirchen-Vörden-Campemoor	33,2	11.374	3,88	441	3,33	379	820
19.	Revermann, Hermann	49624	Löningen-Schelmkappe	18,4	10.908	4,10	447	3,48	379	827
20.	Lembeck, Bernhard	26897	Hilkenbrook, Raiffeisenstr.	26,0	10.631	4,32	460	3,57	379	839
21.	Ernst, Oswald	49637	Menslage-Hahnenmoor	29,2	11.016	3,96	437	3,43	378	815
22.	Schlattmann, Marlena	49201	Dissen-Erpen	18,5	10.855	4,06	441	3,47	377	818
23.	Uhlmann, Hendrik	49124	Georgsmarienhütte-Harderberg	19,3	10.559	3,96	418	3,56	376	793
24.	Thyen Jun., Hans	49844	Bawinkel-Plankorth	25,9	11.108	3,35	372	3,38	375	747
25.	Grashorn, Enno	27801	Dötlingen-Neerstedt	22,3	10.929	3,59	392	3,43	375	767
26.	Hamburg, Günter	49577	Eggermühlen-Besten	21,9	10.924	3,85	420	3,44	375	795
27.	Weber, Marco	48465	Isterberg-Wengsel	36,9	10.875	3,45	375	3,45	375	750
28.	Bekehermes, Theodor jun.	49577	Kettenkamp, Bruchstr.	32,8	11.016	4,38	483	3,37	371	854
29.	Geers, Andreas	49577	Eggermühlen-Bockraden	38,0	10.173	4,60	468	3,64	370	838
30.	Schubert, Josef	26899	Rhede-Brual	28,3	10.336	4,41	455	3,57	369	824
31.	Rieke-Heyen, GbR	26871	Papenburg-Bokel	20,0	10.446	4,00	418	3,52	368	786
Gruppe 40,0 - 59,99 Kühe										
1.	Westendorf, K. & A. GbR	49632	Essen-Osteressen	34,6	12.366	3,96	490	3,47	429	919
2.	Kötter, Ewald	26203	Wardenburg-Benthullen	33,1	12.351	4,00	495	3,40	420	914
3.	Hempfen, Hermann Josef	49124	Georgsmarienhütte-Oesede	21,5	11.788	3,99	470	3,55	419	889
4.	Thöle, Heinrich	49328	Melle-Westendorf	25,5	12.026	4,04	486	3,46	416	902
5.	Rohde, Axel	49637	Menslage-Andorf	32,9	11.487	4,32	497	3,53	406	902
6.	Tellmann, Werner	49696	Molbergen-Bischofsbrück	29,0	12.348	3,67	454	3,28	405	859
7.	Mersch, Heinz-Josef GbR	49832	Freren-Overwater	36,2	11.606	3,80	441	3,46	402	843
8.	Horstmeier, GbR	48465	Suddendorf, Postweg	33,1	11.586	4,11	476	3,47	402	878
9.	Schröder, GbR	27777	Ganderkesee-Steinkimmen	26,0	11.371	3,94	448	3,53	401	849
10.	Nehmelmann, Jörn	49637	Menslage-Borg	21,3	11.266	4,22	476	3,55	399	875
11.	Janssen, Helmut	26607	Aurich-Langefeld	29,3	11.901	3,81	453	3,34	397	850
12.	Willenbring, Franz-Josef	49696	Molbergen-Stalförden	22,0	11.250	3,83	431	3,46	390	820
13.	Veltmann, Hendrik	49843	Getelo, Dorfstr.	20,6	11.503	4,06	467	3,38	389	856
14.	Ruesink, Jan Willem	49757	Werlte, Auf dem Stroh	32,0	10.989	4,18	460	3,54	389	848
15.	Ruping, Reinhard	49835	Wietmarschen-Lohne	29,4	10.957	4,11	451	3,55	389	840
16.	Mügge, Arndt	49565	Bramsche-Kalkriese	21,0	11.016	4,15	457	3,52	388	845
17.	Bühmann, GbR	49565	Bramsche-Sögel	24,5	11.155	4,10	458	3,47	387	844
18.	Gr.Endebrock, A.& R. Landw. GbR	49565	Bramsche-Kalkriese	27,0	10.995	4,11	452	3,52	387	839
19.	Glüsenkamp, Hartmut	49163	Bohmte, Leverner Str.	30,3	10.954	4,29	470	3,53	387	857
20.	Renken, Eckhard	26446	Friedeburg-Marx-Streek	29,0	11.210	4,27	478	3,45	386	865
21.	Cramer, Wattje	26835	Firrel, Nordender Str.	33,0	11.287	3,65	412	3,42	385	798
22.	Beverborg, Bernhard	49393	Lohne-Brockdorf Süd	20,5	10.859	3,97	431	3,55	385	816
23.	Esselmann, Ludger	49577	Ankum-Druchhorn	20,9	11.547	4,03	466	3,31	382	848
24.	Milchhof Schulte-Siering GmbH&Co	48455	Bad Bentheim-Sieringhoek	17,8	11.455	3,79	435	3,33	382	817
25.	Hüggelmeyer, Heiner	49681	Garrel-Kellerhöhe	26,6	10.936	3,92	429	3,49	382	811

Die höchsten Herdendurchschnittsleistungen rangiert nach Eiw. kg

Nr.	Besitzer	PLZ	Ort	Ø ND	Milch kg	Fett %	Fett kg	Eiw. %	Eiw. kg	F+E kg
Gruppe 40,0 - 59,99 Kühe										
26.	Zuchtbetrieb Batke KG	49429	Visbek, Döller Damm	28,6	11.097	3,93	436	3,42	380	816
27.	Bruns, Heiko	26639	Wiesmoor, Birkhahnweg	19,1	11.033	3,70	408	3,44	380	788
28.	Hollje, Jürgen	26203	Wardenburg-Achternholt	23,4	10.501	4,19	441	3,62	380	820
29.	Broek, Ten GbR	49824	Laar-Heesterkante	29,2	11.292	3,88	438	3,34	377	815
30.	Gloger, Richard	26524	Hage-Theener	25,8	10.852	3,78	410	3,46	376	786
31.	Lübbe, Heinrich	49692	Cappeln-Bokel	22,7	10.828	3,42	371	3,48	376	747
32.	Hartger, Andre	49843	Halle, Hardinger Str.	27,2	10.820	4,06	439	3,47	376	815
33.	Redecker, Harald	49179	Ostercappeln-Schwagstorf	28,0	10.741	4,08	439	3,50	376	815
34.	Weinans, Hermann	49733	Haren Ems-Rütenbrock	29,0	10.514	4,14	436	3,57	376	811
35.	Schemering, Walter	26434	Wangerland-Elmsenhausen	28,7	11.088	3,41	378	3,38	375	752
36.	Stahl, Jürgen	49434	Neuenkirchen-Vörden-Campemoor	26,6	10.838	4,14	449	3,46	375	824
37.	Gerdes, Hans Hermann	26871	Papenburg-Bokel	28,0	10.535	3,99	420	3,54	373	794
38.	Huster, Jörg	49635	Badbergen-Gr.Mimmelage	21,7	11.125	3,97	442	3,34	372	814
39.	Esche, Detlef	26954	Nordenham-Butterburg	24,7	10.717	3,83	410	3,47	372	782
40.	Kendeler, Ansgar	49176	Hilte-Allendorf	22,4	10.533	4,10	432	3,50	369	801
41.	Hagestedt-Fischer, Anne	27777	Ganderkesee-Habbrügge	19,7	10.365	3,99	414	3,56	369	783
42.	Zumdome, Frank	49456	Bakum-Carum	24,8	10.735	3,92	420	3,42	368	788
43.	Bahr, J.& M. GbR	49757	Werthe-Wehm	26,4	11.171	3,77	422	3,28	367	788
44.	Büter, Christel	49688	Lastrup-Hamstrup	28,2	10.743	4,01	431	3,42	367	798
45.	Cording, Achim u.Angela GbR	26197	Großenkneten-Bissel	21,8	10.185	4,60	469	3,60	367	835
Gruppe 60,0 - 79,9 Kühe										
1.	Boerma, Johann	26506	Norden-Westermarsch	37,7	13.031	4,04	526	3,48	453	979
2.	König-Hollrah, GbR	49624	Löningen-Winkum	31,3	12.914	3,81	492	3,44	445	937
3.	Schulte, GbR	49624	Löningen-Winkum	33,5	12.359	3,90	482	3,51	433	916
4.	Varelmann, A.u.M., GbR	49439	Steinfeld-Düpe	25,2	12.754	3,93	501	3,36	429	930
5.	Strudthoff, Egon	27801	Dötlingen-Geveshausen	31,2	12.348	3,94	487	3,48	429	916
6.	Hartmann, Robert	49586	Neuenkirchen-Rotherthshausen	30,3	12.038	3,98	479	3,49	420	898
7.	Janssen, Eilt und Uwe GbR	26607	Aurich-Ogenbargen	38,9	12.375	3,54	438	3,35	415	853
8.	Lohmöller, Andreas	48488	Emsbüren-Listrup	34,2	11.947	3,71	443	3,37	403	846
9.	Deeken, Gerold	26655	Westerstede-Lindenerfeld	25,6	11.827	4,10	485	3,40	402	886
10.	Gronewold, Hinrikus	26629	Großefehn-Timmel	30,6	11.569	3,98	460	3,42	396	856
11.	Jabben, Uwe	26434	Wangerland-Bassens	28,3	10.816	3,95	427	3,61	391	818
12.	Hagmann, Alfred	49843	Halle-Hardingen	35,0	11.412	4,06	463	3,38	386	849
13.	Aufderhaar, GbR	49849	Wilsum, Im Glup	22,1	11.242	3,86	434	3,43	386	820
14.	Hinrichs, Habbe	26629	Großefehn-Strackholt	31,8	11.116	4,00	445	3,46	385	829
15.	Fortwengel, Gerh. u.Sohn GbR	49757	Lahn, Hüvenerstr.	28,7	10.818	4,08	442	3,56	385	827
16.	Middendorf, Stefan	49143	Bissendorf-Stockum	24,0	10.578	4,26	450	3,64	385	836
17.	Ossege, Siegfried	49196	Bad Laer-Hardensetten	25,6	11.366	3,88	441	3,38	384	825
18.	Cording, Dirk	26655	Westerstede-Garnholterdamm	22,6	11.083	3,93	436	3,47	384	820
19.	Brunke, Hanno	49637	Menslage-Andorf	24,9	11.050	4,10	453	3,45	382	835
20.	Lammers, Martin	49751	Werpeloh, Sünnekampstr.	28,4	11.449	3,80	435	3,33	381	816
21.	Neels, Jochen	27798	Hude-Hemmelsberg	20,9	10.538	4,23	445	3,60	380	825
22.	Dieckmann Sondermühlen, GbR	49324	Melle-Sondermühlen	29,9	10.947	4,11	450	3,46	379	829
23.	Post, Hans-Hermann	49179	Ostercappeln-Vennemoor	25,9	10.779	4,17	449	3,50	378	827
24.	Kühn-Altevogt, GbR	49143	Bissendorf-Stockum	27,3	11.091	4,23	470	3,40	377	846
25.	Osternann, Ludger	26897	Bockhorst, Hauptstr.	31,8	11.011	3,95	435	3,43	377	812
26.	Selle, Hartmut & Irmtraud, GbR	49179	Ostercappeln-Vennemoor	36,8	10.988	4,14	455	3,43	377	832
27.	Rolfes, Mechthild	26169	Friesoythe-Schwaneburg	29,1	10.986	4,05	445	3,43	376	822
28.	Danckwardt, GbR	49424	Goldenstedt-Einen	30,2	10.871	4,04	440	3,46	376	815
29.	Meyer z.Capellen-Waldmann, GbR	49196	Bad Laer-Remsede	25,4	11.436	3,84	439	3,27	374	813
30.	Lübbbers, Bernhard	49751	Werpeloh, Am Brink	25,7	10.684	4,05	433	3,50	374	807
31.	Kues, Werner	48455	Bad Bentheim-Bardel	24,9	10.864	3,89	422	3,44	373	796
32.	Haandrikman, Gerrit	49824	Emlichheim-Volzel	28,0	10.640	4,00	426	3,50	373	799
33.	Lübbert, Wilfried	49143	Bissendorf-Schledehausen	22,3	11.148	4,08	455	3,33	372	826
34.	Hempe, Franz	49692	Cappeln-Elsten	26,5	10.670	3,98	425	3,49	372	797
35.	Schnieder, Andreas	49688	Lastrup-Hamstrup	23,4	10.564	4,12	436	3,52	372	807

Die höchsten Herdendurchschnittsleistungen rangiert nach Eiw. kg

Nr.	Besitzer	PLZ	Ort	Ø ND	Milch kg	Fett %	Fett kg	Eiw. %	Eiw. kg	F+E kg
Gruppe 60,0 - 79,9 Kühe										
36.	Oorlog, GbR	26817	Rhauderfehn-Klostermoor	26,7	10.857	3,92	426	3,42	371	797
37.	Keuter, Franz	49733	Haren Ems-Wesuweemoor	27,9	10.497	4,22	443	3,53	371	814
38.	Meyer, Kurt	49681	Garrel-Falkenberg	21,6	10.203	4,29	438	3,64	371	809
39.	Fehlrlage, Jens	49635	Badbergen-Gr.Mimmelage	29,3	11.321	4,18	473	3,27	370	843
40.	Vorwerk, Reinhard	49685	Emstek-Drantum	22,7	10.811	3,98	430	3,43	370	801
41.	Herlyn, Kai	26736	Krummhörn-Grimersum	25,8	10.722	4,15	445	3,45	370	815
42.	Brunsmann, Franz-Josef	49124	Georgsmarienhütte-Holsten-Mündrup	19,4	10.408	4,09	426	3,55	370	796
43.	Ennen-Hansing, Theodor jun.	26969	Butjadingen-Stick	30,0	10.158	4,09	416	3,64	370	786
44.	Beneken u.Kleemann, GbR	26446	Friedeburg-Neuwiesedermeer	35,7	11.547	4,07	470	3,20	369	839
45.	Bogena, Wolfgang	26506	Norden-Neuwesteel	28,1	11.018	4,15	457	3,35	369	826
46.	Hildebrandt, Wilhelm	26446	Friedeburg-Wiesedermeer	24,0	10.833	3,99	433	3,41	369	802
47.	Borchers, Ludger	49439	Steinfeld-Lehmden	25,9	10.648	4,15	442	3,47	369	811
48.	Weishaupt, Lutz	49163	Bohmte, Am Roten Pfahl	19,6	10.536	4,20	443	3,50	369	812
49.	Pieper, GbR	48455	Bad Bentheim-Waldseite	26,2	10.741	4,16	446	3,42	368	814
50.	Jasken, Martin	49733	Haren-Husberg	28,5	10.512	4,16	437	3,50	368	805
51.	Prins, Hubert	49740	Haselünne-Bückelte	28,6	10.411	4,12	429	3,53	368	796
52.	Jütting, Wilfried	26789	Leer-Coldam	32,6	10.874	4,07	443	3,37	367	810
53.	Osterkamp, Günter	26427	Dunum-Brill	27,5	10.620	3,77	400	3,46	367	768
54.	Tieben, GbR	49733	Haren-Rütenbrock	23,0	10.211	4,11	420	3,59	367	786
Gruppe 80,0 - 99,9 Kühe										
1.	Mester, Cord	49637	Menslage-Röpke	23,4	12.115	3,86	468	3,49	422	890
2.	Budke, Christian	49635	Badbergen-Vehs	27,6	12.024	4,03	485	3,45	415	900
3.	Heil, Mechthild	49451	Holdorf-Fladderlohausen	28,8	11.960	4,10	490	3,47	415	905
4.	Klausling, Ludger	49439	Steinfeld-Lehmden	25,2	11.760	4,02	473	3,53	415	888
5.	Wigger, Jürgen	49824	Emlichheim-Oeveringen	41,1	11.698	4,01	470	3,49	408	878
6.	Haking, Jens	49811	Lingen-Bramsche-Wesel	30,0	11.548	4,07	470	3,53	408	878
7.	Greskamp, Johannes	49626	Berge-Grafeld	27,3	11.375	3,95	449	3,52	401	850
8.	Pille, GbR	49196	Bad Laer-Winkelsetten	25,4	11.431	3,91	446	3,49	399	845
9.	Macke, Gr.Ludger	49632	Essen-Ahausen	29,5	11.372	3,91	445	3,50	398	843
10.	Kamerhuis, GbR	49843	Getelo, Tangenberg	28,7	11.144	3,94	439	3,53	393	833
11.	Jansen, Johannes u.Doris GbR	49751	Sögel-Eisten	29,0	11.536	3,82	440	3,36	388	828
12.	Gr.Honebrink, Florian	49179	Ostercappeln-Nordhausen	31,7	11.635	3,79	440	3,33	387	828
13.	Hegerfeld, Dirk	49163	Bohmte-Meyerhöfen	25,2	11.422	4,05	463	3,39	387	850
14.	Böhmman, Ralf	49577	Eggmühlen-Döthen	24,2	11.075	3,91	433	3,49	387	820
15.	Schumacher, Frank	49413	Dinklage-Wulfenau	26,7	10.764	4,10	442	3,60	387	829
16.	Harms, Georg	26683	Saterland-Bollingen	21,4	11.099	3,86	428	3,47	385	813
17.	Upschulte, GbR	48488	Emsbüren-Elbergen	25,1	10.815	3,91	423	3,53	382	805
18.	Frühling, Stefan	26847	Detern-Amdorf	26,6	10.747	4,43	476	3,54	380	856
19.	BeWo Agrar GmbH	49824	Emlichheim, Weg zum Fürstentum	24,5	11.123	4,08	454	3,40	378	832
20.	Rolfers, Günter	49770	Herzlake-Felsen	36,5	11.088	4,06	451	3,41	378	828
21.	Rolfes, Gerd	49624	Löningen-Röpke	28,3	10.703	3,98	426	3,53	378	804
22.	Breman, GbR	49824	Ringe-Gr.Ringe	35,4	11.113	4,14	461	3,36	374	834
23.	Möller-Bosse / Klefoth, GbR	49143	Bissendorf-Jeggen	28,0	10.814	4,03	436	3,46	374	810
24.	Berends, GbR	26689	Apen-Nordloh	23,3	10.761	3,96	426	3,48	374	800
25.	Ginten, GbR	49832	Andervenne, Kirchstr.	30,1	10.791	4,00	432	3,46	373	805
26.	Gloe, Norbert GbR	49624	Löningen-Wachstum	28,4	10.909	3,85	420	3,41	372	792
27.	Weusmann, Dieter	48465	Quendorf, Alter Postdamm	29,9	10.710	4,25	456	3,47	372	827
28.	Scholten, Hans-Jürgen	49828	Georgsdorf, Westende	25,1	10.590	4,08	432	3,52	372	804
29.	Gohmann, Martin	49586	Merzen-Lechtrup	22,0	10.487	4,04	424	3,55	372	796
30.	Oldewurtel, Arno	26532	Großheide-Coldinne	24,6	10.977	3,94	432	3,38	371	803

42. Internationale Osnabrücker Schwarzbunt-Tage 27. Januar 2018

9.30 Uhr Holstein-Schau

Preisrichter: Lambert Weinberg, Isterberg
erstmals mit Publikums-Wettbewerb
„Beste Genomic-Kuh“

13.30 Uhr Nachzucht-Präsentation

14.15 Uhr Top-Genetik-Auktion

„Züchter-Tour“

26. Januar 2018

Um vorherige Anmeldung
wird gebeten

Einige Highlights der Top Genetik Auktion (Die beste Kombination aus Kuhfamilien, Typ, Leistung, Genomics)

alle Zuchtwerte August 2017

Spülfähige Finder x Missouri
mit **163 gRZG!**



Großmutter: Snowflake Mabelle VG-88
Sichern Sie sich ein Sahnestück
aus der Mabelle-Familie

Jacoby-Schaukalb aus einer der besten
Ramos-Töchter



Mutter: KNS Ramos **Dorflady EX-92**
Jeder, der diese Kuh kennt,
will eine Tochter aus ihr!

Die Nr. 1 Adagio P aus
weltbekannter Kuhfamilie



Stammkuh: Regancrest S Chassity EX-92
Hornlose mit **159 gRZG** aus besonderem
Zweig der Chassity-Dynastie

Reinerbig Hornlose mit **156 gRZG**
und hervorragendem Profil

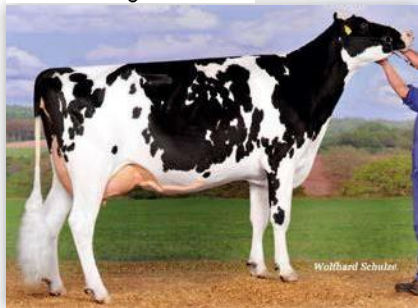

Urgroßmutter: GIN Epic Sina VG-85
Sie werden begeistert sein:
Mission P x Apoll P x Balisto x Epic

O'Kalibra EX-97 und Apple EX-96 -
Die bekanntesten Kühe der Welt!



Urgroßmutter: Iron **O'Kalibra EX-97**
Diamondback x VG-86 Goldwyn
x VG-88 Sid x EX-97 O'Kalibra
- Was für ein Pedigree!

Hohe Styx-Tochter aus der Familie
des Spitzenvererbers **BOSS**



Urgroßmutter: KNS Rendezvous VG-85
Mit **164 gRZG** bieten sich überragende
Möglichkeiten für beide Farbrichtungen!



Für Informationen, Unterkunft und Kataloge:

Osnabrücker Herdbuch eG

49324 Melle – Germany
Tel. (+49) 5422 987-0 · Fax (+49) 5422 987-100
info@ohg-genetic.de · www.ohg-genetic.de

Hauptsponsoren der Veranstaltung:



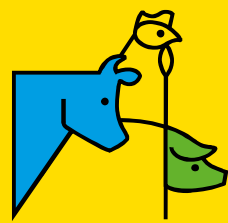

deuka

deukalac Konzeptfutter



- ✓ Viel beständige Stärke
- ✓ Dauerhaft konstante Rezepturen und schmackhafte Komponenten
- ✓ Hoch verdauliche Rohfaser
- ✓ Hoher UDP Anteil
- ✓ Mit **deukalac UDP 39*** oder **deukalac UDP 33*** als pansengeschützte Komponente
- ✓ GVO-freies Kompletต์programm für die Milchviehfütterung
- ✓ Über 15 Jahre Erfahrung in gentechnikfreier Fütterung

* druckhydrothermisch geschützt über das patentierte deuka opticon®-Verfahren



1

**Mit deukalac® auf's
Siegertreppchen**

deukalac

**Milchleistungsfutter und Proteinergänzer –
für beste Gesundheit und höchste Leistung**

Ihr deuka-Beratungsdienst

Tel.: 04473/ 940-201 · Fax: 04473/ 940-143

futterkonzepte@deutsche-tiernahrung.de · www.deuka.de

Die höchsten Herdendurchschnittsleistungen rangiert nach Eiw. kg

Nr.	Besitzer	PLZ	Ort	Ø ND	Milch kg	Fett %	Fett kg	Eiw. %	Eiw. kg	F+E kg
Gruppe 80,0 - 99,9 Kühe										
31.	Weitz, Jann	26632	Ihlow-Riepsterhammrich	28,2	11.164	3,83	428	3,30	369	797
32.	Stahmer, Susanne	26180	Rastede-Netthen	22,0	10.702	3,97	425	3,45	369	794
33.	Grönloh, Heinrich	26901	Lorup, Tichelpfäcke	28,5	10.558	3,92	414	3,49	369	782
34.	Blankemeyer, Herwig	27798	Hude-Kirchkimmen	32,8	11.009	3,86	425	3,35	368	793
35.	Buschkotte, Andre	49196	Bad Laer-Müschen	32,4	10.729	4,21	452	3,43	368	820
36.	Janssen, Martin	26632	Ihlow-Hüllenerfehn	35,7	10.637	3,97	422	3,46	368	790
37.	Ritterhoff, Franz	26676	Barßel-Harkebrügge	26,8	10.540	3,83	404	3,49	368	772
38.	Hölman, GbR	49849	Wilsum, Eichenallee	32,3	10.402	4,18	434	3,53	368	802
39.	Müller, Josef	49632	Essen-Calhorn	23,9	10.428	3,87	404	3,52	367	771
Gruppe 100,0 - 149,9 Kühe										
1.	Witte, Rainer u. Jannis GbR	27798	Hude-Lintel	31,4	11.927	3,74	446	3,47	414	860
2.	Wille, Henrik	49632	Essen-Herbergen	31,2	11.701	4,08	477	3,47	406	883
3.	Beltfing, J. u. M. , GbR	49586	Neuenkirchen-Rotherthausen	26,6	11.520	4,35	502	3,52	405	907
4.	Brameier, Guido	48455	Bad Bentheim-Bardel	28,4	11.182	4,39	491	3,62	405	896
5.	Bißmeyer, GbR	49328	Melle-Krukum	28,7	11.648	3,90	454	3,44	401	855
6.	Bloemendal, GbR	49847	Itterbeck-Ratzel	27,1	11.704	3,93	460	3,42	400	860
7.	Thumann, Hermann	49635	Badbergen-Vehs	31,1	11.399	4,07	464	3,51	400	864
8.	HELU-Zucht, GbR	49413	Dinklage, Holdorferstr.	25,4	11.071	4,23	468	3,59	397	865
9.	Hilgefort, Werner	49637	Menslage-Hahlen	25,9	11.594	4,05	470	3,41	396	865
10.	Seelhorst u. Wendeln, GbR	49681	Garrel-Falkenberg	24,1	11.523	3,87	446	3,43	396	842
11.	Gottkehaskamp, Andreas	49439	Steinfeld-Holthausen	27,0	11.932	3,76	449	3,31	395	844
12.	Koers, GbR	26892	Wipplingen, Strootburg	31,5	11.620	3,83	446	3,37	391	837
13.	Gruber, Gerhard	26906	Dersum, Südstr.	32,5	11.322	3,60	408	3,43	389	796
14.	Pott, GbR	49838	Gersten, Alte Wiesen	28,5	11.159	3,96	442	3,49	389	831
15.	Buhr, Hans-Theo u. Thomas GbR	26689	Apen-Tange	26,4	10.990	4,10	451	3,54	389	840
16.	Ubben, Jann	26632	Ihlow-Riepsterhammrich	29,2	11.701	3,97	464	3,31	387	851
17.	Wille, Martin	49626	Bippen-Sunderhaus	22,9	11.311	3,92	443	3,42	387	830
18.	Wübbolt, Torsten	49635	Badbergen-Gr. Mimmelage	33,9	11.399	4,05	461	3,39	386	848
19.	Tönjes, GbR	27798	Hude-Vielstedt	27,6	11.240	3,88	436	3,42	385	821
20.	Bünger, C. & C. GbR	49439	Steinfeld-Holthausen	26,2	11.088	4,05	450	3,47	385	835
21.	Schulte, Nils	48465	Isterberg-Neerlage	38,9	11.317	4,11	465	3,39	384	849
22.	Menkens, Jürgen	26197	Großenkneten-Westrittrum	21,7	11.035	3,94	435	3,48	384	819
23.	Gelsmann-Kaspers, GbR	49828	Neuenhaus-Grasdorf	30,9	10.873	3,86	420	3,52	383	802
24.	Brunken, Klaus	26203	Wardenburg-Charlottendorf Ost	22,4	10.586	4,24	448	3,62	383	831
25.	Kerfeld, Stefan	49163	Bohmte-Welplage	30,7	11.188	3,94	441	3,41	382	822
26.	Tiemann, Bernhard	49777	Groß Berßen, Sögeler Str.	26,1	11.537	3,81	440	3,30	381	821
27.	Kruse, Hilmar	26434	Wangerland-Altgamssiel	30,1	10.941	4,18	458	3,48	381	838
28.	Kolkmeier, GbR	49076	Osnabrück-Atter	24,4	10.808	4,15	449	3,52	381	830
29.	Buddenberg-von Lojewski, GbR	49328	Melle-Döhren	29,8	10.961	4,07	446	3,47	380	826
30.	Töller, GbR	49846	Hoogstede-Tinholt	27,3	10.942	4,06	444	3,47	380	824
31.	Bergmann, Heiner	49624	Löningen-Angelbeck	31,1	10.904	3,62	395	3,48	380	774
32.	Meyring, Matthias	49716	Meppen-Helte	26,3	11.197	3,79	425	3,38	379	803
33.	Enneking, Alois GbR	49401	Damme-Rottinghausen	20,2	10.880	4,03	439	3,48	379	818
34.	Linkmeyer, GbR	49191	Belm-Haltern	31,1	11.248	4,01	451	3,36	378	829
35.	Hagelskamp, GbR	48455	Bad Bentheim-Holt u. Haar	20,8	10.804	4,05	438	3,49	377	815
36.	Veer, GbR	49832	Beesten, Speller Str.	26,0	10.745	4,14	445	3,51	377	822
37.	Kleemann, Hillr. & Sandine GbR	26409	Wittmund-Burhufe	39,8	11.205	3,88	435	3,35	376	811
38.	Hollmann, Renke u. Enne, GbR	26160	Bad Zwischenahn-Helle	31,0	11.207	3,74	419	3,35	375	794
39.	Eilers, H.-G., Heike u. Jana GbR	27777	Ganderkesee-Horst	26,0	11.185	3,83	429	3,35	375	803
40.	Seeger, Franz-Josef	49179	Ostercappeln-Schwagstorf	22,4	10.783	4,04	435	3,48	375	811

Die höchsten Herdendurchschnittsleistungen rangiert nach Eiw. kg

Nr.	Besitzer	PLZ	Ort	Ø ND	Milch kg	Fett %	Fett kg	Eiw. %	Eiw. kg	F+E kg
Gruppe 100,0 - 149,9 Kühe										
41.	Waller, Josef	49838	Wettrup, Bahnhofstr.	28,5	10.753	3,87	416	3,49	375	791
42.	Bus, GbR	48455	Bad Bentheim-Waldseite	28,2	11.084	3,88	431	3,37	374	805
43.	Leiner, Jan	26969	Butjadingen-Iffens	25,2	10.529	4,15	437	3,55	374	811
44.	Wreesmann-Grever, Peter GbR	49688	Lastrup-Schnelten	27,2	11.002	3,77	414	3,39	373	787
45.	Baumann, GbR	26427	Esens-Oldendorf	38,9	10.917	4,09	447	3,41	373	819
46.	Geers, Stephan	49584	Fürstenau-Hollenstede	22,1	10.862	4,00	435	3,43	373	808
47.	Bröer, GbR	49777	Stavern-Gr.Stavern	25,3	10.851	3,94	428	3,44	373	800
48.	Stuhr/Rhader Sand, GbR	27801	Dötlingen-Rhade	17,8	10.700	3,95	422	3,49	373	796
49.	Echelmeyer, Benedikt	48488	Emsbüren-Listrup	30,3	10.670	4,22	450	3,49	373	823
50.	Schütte, GbR	26209	Hatten-Tweelbäke	27,6	10.554	4,09	431	3,53	373	804
51.	Bünger-Bolte, GbR	49328	Melle-Westhoyel	24,3	10.803	3,95	427	3,44	372	799
52.	Bauer, Ingo	26736	Krummhörn-Manslagt	35,8	10.778	3,98	429	3,45	372	801
53.	Brandes, Jörg	26203	Wardenburg-Littel	24,1	11.020	3,95	436	3,36	371	806
54.	Wiese, Hergen	26936	Stadland-Schwei	26,8	10.833	3,87	420	3,42	371	790
55.	Lüken Feldmann, Ernst	26676	Barßel-Harkebrügge	22,5	10.808	4,16	450	3,43	371	820
56.	Viehweger, Franz u.Monika GbR	49770	Dohren, Wettruper Damm	29,5	10.719	3,85	413	3,46	371	783
57.	Wegmann, Herm. u. Jürgen GbR	26871	Papenburg-Herbrum	41,5	10.716	4,06	435	3,46	371	806
58.	Wiegink, GbR	49846	Hoogstede, Bathorner Weg	25,7	10.383	4,28	444	3,57	371	815
59.	Meyer zu Strohen, Fritz	49078	Osnabrück-Hellern	25,6	10.911	4,00	436	3,39	370	806
60.	Lueken, Bernd	26197	Großenkneten-Westrittrum	20,5	10.869	3,96	430	3,40	370	800
61.	Robin, Günther	49762	Sustrum-Sustrumermoor	31,1	10.807	4,01	433	3,42	370	803
62.	Tönjes, Bernd	27798	Hude-Lintel	25,3	10.792	4,02	434	3,43	370	804
63.	Detert, Rolf	49143	Bissendorf-Wissingen	30,1	10.389	4,23	440	3,56	370	810
64.	Berling, Hermann	49565	Bramsche-Balkum	22,5	11.212	3,88	435	3,29	369	804
65.	Lönink, GbR	48527	Nordhorn-Hohenkörben	24,4	10.920	3,65	398	3,38	369	768
66.	Sandmann, GbR	26903	Surwold, Im Eichengrund	27,4	10.782	4,03	435	3,42	369	804
67.	Schepers, GbR	48465	Samern, Ohner Str.	26,8	10.676	4,00	427	3,46	369	796
68.	Reinermann, Felix	49584	Fürstenau-Hollenstede	22,1	10.774	4,02	433	3,42	368	801
69.	Ekkel, Hermann u.Jörg,GbR	49847	Itterbeck, Ringstr.	23,3	10.574	4,16	440	3,48	368	809
70.	Müller, Jürgen u. Renate, GbR	26605	Aurich-Rahe	34,8	11.285	3,78	427	3,25	367	794
71.	Schulte, Hilmar	26817	Rhauderfehn-Holte	28,9	10.396	4,34	451	3,53	367	818
72.	Griehl, GbR	49716	Meppen-Fullen	23,1	10.336	4,13	426	3,55	367	793
Gruppe 150,0 - 199,9 Kühe										
1.	Lingemann, GbR	49624	Löningen-Bunnen	27,5	12.153	3,93	477	3,47	422	899
2.	Reinermann, Uwe	49596	Gehrde-Rüsfort	28,3	11.315	4,24	480	3,59	406	886
3.	Alter u. Partner, Georg, GbR	26931	Elsfleth, Heiddeich	30,7	11.597	4,11	477	3,44	399	876
4.	Middendorf, Bernhard	49599	Volltage-Weese	23,3	11.562	3,93	455	3,43	396	851
5.	Wocken, Günter	26909	Neulehe, Haarstr.	34,2	11.572	3,96	459	3,40	393	852
6.	Kahtenbrink, Manfred	49638	Nortrup, Feldstr.	27,8	11.031	3,98	439	3,53	389	828
7.	Nannemann, Bernd	49597	Rieste-Bieste	25,7	11.210	4,06	455	3,46	388	842
8.	Molendyk, GbR	49828	Lage, Neustadtstr.	31,0	11.311	4,22	478	3,42	387	864
9.	Gröttrup, GbR	48465	Isterberg-Wengsel	38,5	11.675	3,84	449	3,29	384	832
10.	Hasselhorn, Dieter, GbR	26203	Wardenburg-Benthullen	28,8	10.960	3,98	437	3,50	383	820
11.	Helmer, GbR	49774	Lähden-Herssum	26,1	10.797	4,06	438	3,51	379	817
12.	Woltermann, GbR	48531	Nordhorn, Wietmarscherstr.	28,8	11.123	3,89	433	3,40	378	811
13.	Lucassen, Michael	26676	Barßel-Elisabethfehn	25,7	10.771	3,77	406	3,51	378	784
14.	Reents, Carsten	26419	Schortens-Moorsum	34,2	10.844	4,34	471	3,47	377	848
15.	Scholten/Meilink, GbR	49846	Hoogstede-Kalle	22,9	10.978	4,06	446	3,42	375	821
16.	Kruse, Henning	27751	Delmenhorst-Uhlenbrok	27,2	10.966	4,16	456	3,42	375	831
17.	Niers, Heinrich	49777	Stavern-Gr.Stavern	23,4	10.714	3,98	427	3,50	375	802
18.	Gerdes und Kleemann, GbR	26452	Sande, Sillandweg	40,8	11.181	3,86	432	3,34	373	805
19.	Duin, GbR	26835	Hesel-Hasselt	26,9	11.367	3,83	436	3,27	372	808
20.	Schlütke, Benno u. Christian, GbR	49838	Handrup, Buschweg	24,8	10.499	4,05	425	3,54	372	797
21.	Diekers-Prins, GbR	49740	Haselünne-Lahre	26,6	11.013	3,79	417	3,37	371	788
22.	Dierkes u. Pethan, GbR	49751	Sögel-Eisten	23,9	10.808	3,96	428	3,43	371	799
23.	Wibbelsmann, Norbert	49326	Melle-Himmern	31,2	10.904	3,99	435	3,38	369	804
24.	Blankenforth, Henning	26969	Butjadingen-Roddens	25,8	10.382	4,09	425	3,54	368	793

Die höchsten Herdendurchschnittsleistungen rangiert nach Eiw. kg

Nr.	Besitzer	PLZ	Ort	Ø ND	Milch kg	Fett %	Fett kg	Eiw. %	Eiw. kg	F+E kg
Gruppe über 200,0 Kühe										
1.	Marrink, GbR	48527	Nordhorn-Bimolten	26,0	12.583	3,65	459	3,51	442	901
2.	Hummert, Benno	49599	Voltlage-Höckel	26,4	12.568	4,10	515	3,44	432	947
3.	Koch & Partner, GbR	49179	Ostercappeln-Niewedde	21,5	12.270	3,85	473	3,49	428	901
4.	Schulte-Lohmöller, GbR	26899	Rhede-Borsum	26,7	12.309	3,62	445	3,43	423	868
5.	Westrup-Koch, Milch GbR	49143	Bissendorf-Linne	30,4	12.079	3,87	467	3,50	423	890
6.	Meyer, Hartwig	49577	Kettenkamp, Schulstr.	30,0	12.129	3,97	482	3,41	414	896
7.	Witte & Anneken, GbR	49163	Bohmte-Schwege	25,2	11.863	3,89	462	3,41	405	866
8.	Grünefeld-Holsteins GbR	26817	Rhauderfehn-Backemoor	32,5	11.688	3,88	453	3,46	404	857
9.	Timmering Brandl, KG	49635	Badbergen-Vehs	33,9	11.636	4,04	470	3,47	403	874
10.	Voltermann, Siegfried	49163	Bohmte-Schwege	27,9	11.521	3,85	444	3,48	401	844
11.	Strodthoff-Schneider, F.H.	26349	Jade-Schweiburg	31,8	11.084	4,28	474	3,61	400	874
12.	Meyer, Mathias	27798	Hude-Vielstedt	22,4	11.317	3,87	438	3,47	393	831
13.	Hof Seeverns, GbR	26969	Butjadingen-Seeverns	22,8	11.549	3,89	449	3,36	388	837
14.	Meyer, Franz-Bernd	49401	Damme-Sierhausen	16,1	11.216	3,88	435	3,45	387	822
15.	Lenz, Ingo	26639	Wiesmoor-Mullberg	23,6	11.044	3,98	439	3,49	386	825
16.	Caspers Milch	26689	Apen-Tange	27,3	10.959	3,66	401	3,52	385	786
17.	Klöcker-Jürgens, GbR	49163	Bohmte-Schwege	27,2	10.973	4,16	457	3,49	383	840
18.	Stegink-ter Bahne, Dietmar	49828	Osterwald, Alte Piccardie	28,3	10.971	4,12	452	3,49	383	835
19.	Stubbemann GmbH & Co.KG	27751	Delmenhorst-Schohasbergen	29,7	10.876	3,95	429	3,52	383	812
20.	Feldhof Garrelts, GbR	26849	Filsum, Westernweg	35,8	11.074	4,03	446	3,44	381	827
21.	Wißmann, Hergen	49179	Ostercappeln-Vorwalde	28,4	10.976	4,00	439	3,47	381	820
22.	Ruschulte, Gert	48465	Ohne, Wettringer Str.	25,8	11.074	3,80	421	3,42	379	799
23.	Cordes, Hermann-Josef	49740	Haselünne-Flechum	24,9	10.999	3,82	420	3,43	378	798
24.	Smidt, Wiard	26736	Krummhörn-Hamswehrum	30,0	10.975	3,97	436	3,45	378	814
25.	Brüning & Sohn, GbR	49413	Dinklage-Wulfenau	27,3	10.800	4,40	475	3,47	375	850
26.	Oltmanns, Gabriele	26553	Dornum-Schwittersum	25,5	10.839	4,03	437	3,44	373	809
27.	Reiners, GbR	26871	Papenburg-Herbrum	21,3	10.628	3,81	405	3,51	373	777
28.	Strömer, Enno	26427	Stedesdorf, Meyenburg	32,6	11.115	3,87	430	3,35	372	802
29.	Beerlink, Jan	49824	Ringe-Kl.Ringe	26,5	10.611	4,10	435	3,50	372	807
30.	Bielefeld, Christian	49626	Berge-Dalvers	28,2	10.999	3,98	438	3,37	371	809
31.	Cornelius, GbR	26969	Butjadingen-Tossens	25,9	10.556	4,20	443	3,51	370	814
32.	Trecksler Milch GbR	26892	Lehe, Dorfstr.	30,2	10.381	3,81	396	3,56	370	766
33.	Tammen, Johann	26446	Friedeburg-Wiesedemeer	21,3	10.825	3,90	422	3,39	367	789
34.	Deppermann, Jürgen	49328	Melle-Westhoyel	15,9	10.400	4,03	419	3,53	367	786



Gemeinsam zum Ziel: Mehr Effizienz durch fachgerechte Aufzucht.

Fragen Sie Ihren SCHAUMANN-Fachberater!



SCHAUMANN
- Erfolg im Stall

Die SCHAUMANN-Aufzuchtkonzepte basieren auf praxisorientierter Forschung, leistungsstarken Produkten und individueller Beratung. Überzeugen Sie sich!

Telefon: 04101 218-2000
www.schaumann.de